

リフトクッションピン/リフトクッションピン用ブシュ

リフトクッションピン

RoHS10

DTCB

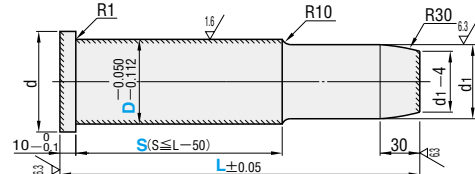

部：高周波焼入
材質 S45C
硬度 55HRC～

| d | d ₁ | d ₂ | 型式 | | L 指定5mm単位 | S 指定5mm単位 |
|----|----------------|----------------|------|----|--|--------------------------------------|
| | | | Type | D | | |
| 38 | 29 | 26 | DTCB | 30 | 100～160 165～240 245～275 | 50～110 50～190 50～225 |
| 48 | 39 | 36 | | | 100～160 165～280 285～360 365～460 | 50～110 50～230 50～310 50～410 |
| 58 | 49 | 46 | | | 160～220 225～300 305～410 415～460 | 50～170 50～250 50～360 50～410 |
| | | | | 40 | | |
| | | | | | | |
| | | | | | | |
| | | | | 50 | | |
| | | | | | | |
| | | | | | | |
| | | | | | | |
| | | | | | | |
| | | | | | | |



Order
注文例

型式 - L - S
DTCB 50 - 300 - 100



Delivery
出荷日

10 日目出荷

リフトクッションピン用ブシュ

RoHS10

TGW

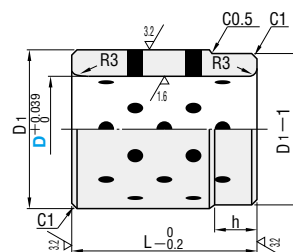

材質 銅合金
特殊固体潤滑剤(埋設)

| D ₁ | | h | L | 型式 | |
|----------------|---------|----|-----|------|----|
| | | | | Type | D |
| 50 | ±0.008 | 10 | 60 | TGW | 30 |
| 60 | ±0.0095 | 15 | 80 | | 40 |
| 70 | | | 100 | | 50 |



Order
注文例

型式
TGW 30



Delivery
出荷日

在庫品

プレートリフトピン/リフトプレートストッパ

プレートリフトピン

RoHS10

LCP

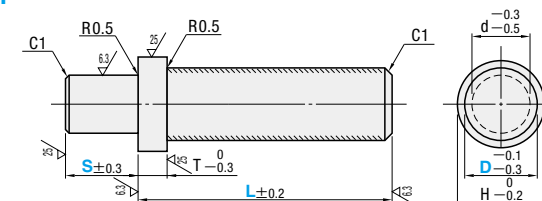

部：高周波焼入
材質 S45C
硬度 50HRC～

| d | T | H | 型式 | | L 指定10mm単位 | S 指定1mm単位 |
|----|----|---|------|----|-------------------------------|--------------|
| | | | Type | D | | |
| 10 | 18 | | LCP | 13 | 100～200 210～250 100～200 | 10～20 |
| 13 | 21 | | | | 210～300 100～190 | |
| 16 | 25 | | | | 200～300 310～400 | |
| 20 | 30 | | | 25 | 250～300 310～400 410～500 | 15～40 |
| 25 | 40 | | | | 100～240 250～300 310～400 | |
| | | | | | 410～500 | |
| | | | | 32 | 100～240 250～300 310～400 | 15～50 |
| | | | | | 410～500 | |
| | | | | | | |



Order
注文例

型式 - L - S
LCP 20 - 250 - 25



Delivery
出荷日

3 日目出荷 ストック T
ストック A



Alterations
追加工

型式 - L(LC) - S - (MC)
LCP 20 - LC248 - 25 - MC

| 追加工 | 記号 | 詳細 |
|-----|----|--|
| | LC | 全長変更 Lmin < LC < Lmax 指定1mm単位 |
| | MC | タップ加工 D 13 16 20 25 32 M 8 8 10 12 16 ℓ 2×M |

リフトプレートストッパ

RoHS10

BSE (L寸固定タイプ)
BST (L寸指定タイプ)

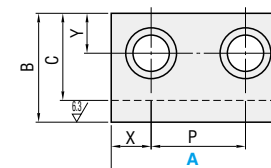

材質 S45C

| B | T | C | X | Y | P | d ₁ | d ₂ | h | 型式 | | L |
|----|----|----|----|----|----|----------------|----------------|----|------------------|-----|-------------------------|
| | | | | | | | | | Type | A | |
| 38 | 10 | 30 | 15 | 15 | 30 | 11 | 18 | 12 | BSE (L寸固定タイプ) | 60 | 40 50 60 70 80 |
| 45 | 13 | 36 | 20 | 18 | 40 | 14 | 20 | 14 | | 80 | 50 60 70 80 90 100 |
| 60 | 15 | 50 | 25 | 25 | 50 | 18 | 26 | 18 | | 100 | 60 70 80 90 100 |
| B | T | C | X | Y | P | d ₁ | d ₂ | h | 型式 | | L 指定1mm単位 |
| | | | | | | | | | Type | A | |
| 38 | 10 | 30 | 15 | 15 | 30 | 11 | 18 | 12 | BST (L寸指定タイプ) | 60 | 41～59 61～79 51～59 |
| 45 | 13 | 36 | 20 | 18 | 40 | 14 | 20 | 14 | | 80 | 61～89 91～99 61～89 |
| 60 | 15 | 50 | 25 | 25 | 50 | 18 | 26 | 18 | | 100 | 91～99 101～120 |



Order
注文例

型式 - L
BSE 80 - 70
BST 60 - 43



Delivery
出荷日

●BSE
在庫品
●BST
3 日目出荷 ストック A

●BSTのL100以下でL寸10mm単位指定はBSEをご利用ください。