RoHS

MG

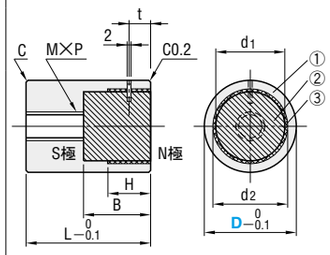

① M 材質　SUM24L　③ M 材質　黄銅（C3604BD）
② M 材質　アルニコ磁石　耐熱温度　80℃

L	M×P	＊吸着力 N{kgf}	表面磁束密度 ガウス[G]	d1	d2	B	C	H	t	型式 Type	型式 D	¥基準単価 1～19コ
15	5×0.8	5.9 {0.6}	1100～1300	6	8	7	0.5	5	2.5	MG	10	600
15	5×0.8	11.8 {1.2}		8	10.5		1.0				13	730
20	6×1.0	15.7 {1.6}	1200～1400	10	13	10		6	3.5		16	850
25	8×1.25	29.4 {3.0}	1200～1500	13	16	12	1.5	9	6.5		20	950
30	8×1.25	44.1 {4.5}	1300～1700	15.5	18	13					25	1,300
30	8×1.25	78.5 {8.0}	1400～1700	20	23.5	15					28	1,350

荷重 {kgf} ＝荷重N×0.101972　　＊吸着力：右ページ（下図）参照
磁石部は破損しますので追加工しないでください。
端面は研削仕上げしております。

RoHS

MGN（強力・防錆タイプ）

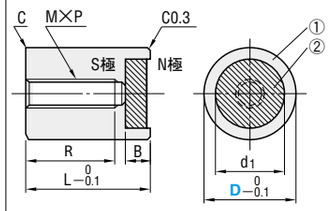

①M 材　質　SUM24L
　S 表面処理　無電解ニッケルメッキ
②M 材　質　ネオジム磁石　耐熱温度　80℃

L	M×P	＊吸着力 N{kgf}	表面磁束密度 ガウス[G]	d1	B	C	ℓ	型式 Type	型式 D	¥基準単価 1～19コ
10	3×0.5	2.9 {0.3}	3000～3200	4.0	2.0	0.3	6	MGN	6	960
		5.8 {0.6}	3500～3700	5.0					8	900
15	5×0.8	9.8 {1.0}	3400～3600	6.0		0.5	10		10	790
		15.6 {1.6}	3200～3400	7.0	1.5				13	880
20	6×1.0	36.2 {3.7}	3500～3700	9.5	2.0	1.0	12		16	1,000
25	8×1.25	58.8 {6.0}	3100～3300	12.5			16		20	1,180
30		112.7 {11.5}	3500～3700	16.5	3.0	1.5	18		25	1,520
		196.1 {20.0}	3300～3500	18.5					28	1,840

荷重 {kgf} ＝荷重N×0.101972　　＊吸着力：右ページ（下図）参照
磁石部は破損しますので追加工しないでください。
磁石面はケースより0.1～0.3凹みます。

RoHS

HX
HXH
（高温用）

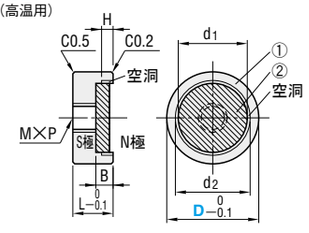

	HX	HXH
M 材　質 ①	SUM24L	
M 材　質 ②	コバルト磁石	
S 表面処理	―	レイデント処理
耐熱温度	80℃	200℃

L	M×P	＊吸着力 N{kgf}	表面磁束密度 ガウス[G]	d1	d2	B	H	型式 Type	型式 D	¥基準単価 1～19コ HX	¥基準単価 1～19コ HXH
6	3×0.5	2.9 {0.3}	2100～2600	4	5	2.0	1.5	HX 耐熱：80℃ HXH 耐熱：200℃	6	1,000	1,200
		3.9 {0.4}	2200～2600	5.5	6.5				8	900	1,080
	4×0.7	9.8 {1.0}	2100～2300	7	8	1.5	1.1		10	800	1,000
8		29.4 {3.0}	2200～2400	9.5	11	2.0	1.6		13	910	1,150
	5×0.8	49.0 {5.0}	2200～2500	12.5	14				16	1,000	1,250
10		88.3 {9.0}	2300～2600	16.5	18	3.0	2.6		20	1,300	1,550
13	6×1.0	127.5 {13.0}		21.5	23				25	1,780	2,030

荷重 {kgf} ＝荷重N×0.101972　　＊吸着力：右ページ（下図）参照
磁石部は破損しますので追加工しないでください。
磁石とホルダーは接着剤で固定しています。
磁石面はケースより0.1～0.3凹みます。

Order 注文例

型式
MG　13
HX　20

Delivery 出荷日　在庫品　翌日出荷　P.39
ご希望によりPM6:00迄、当日出荷受付致します。

Price 価格

数量スライド価格（1円未満切り捨て）P.39

数量区分	標準対応				個別対応 大口
数　量	1～19	20～49	50～199	200～400	401～
値引率	基準単価	5%	10%	15%	お見積り

表示数量超えはWOSにてご確認ください。

RoHS

HXU

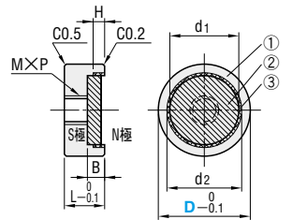

① M 材質　SUM24L　③ M 材質　黄銅　（C3604BD）
② M 材質　コバルト磁石　耐熱温度 80℃

L	M×P	＊吸着力 N{kgf}	表面磁束密度 ガウス[G]	d1	d2	B	H	型式 Type	型式 D	¥基準単価 1～19コ
8	3×0.5	3.9 {0.4}	2100～2600	4	5	2	1.6	HXU	6	1,150
		5.9 {0.6}	2400～2600	5	6				8	1,050
	4×0.7	14.7 {1.5}	2700～2900	7	8	3	2.1		10	980
10		34.3 {3.5}	2800～3100	9.5	11	4	3.1		13	1,100
	5×0.8	58.8 {6.0}	2900～3300	12.5	14				16	1,240
13		98.1 {10.0}	2900～3400	16.5	18	6	5.1		20	1,560
15	6×1.0	137.3 {14.0}		21.5	23				25	2,200

荷重 {kgf} ＝荷重N×0.101972　　＊吸着力：下図参照
磁石部は破損しますので追加工しないでください。
磁石とホルダーは接着剤で固定しています。
磁石面はケースより0.1～0.3凹みます。

RoHS

HXMB

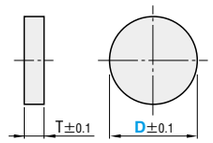

M 材質　コバルト磁石　耐熱温度　200℃

T	＊吸着力 N{kgf}	表面磁束密度 ガウス[G]	型式 Type	型式 D	¥基準単価 1～19コ
2	1.0 {0.10}	2000～2100	HXMB（耐熱温度 200℃）	3	280
	1.5 {0.15}			4	290
	3.9 {0.40}			5	310
1.5	6.9 {0.70}	2200～2400		7	340

荷重{kgf} ＝荷重N×0.101972
磁石は非常に脆くこわれやすいので取扱いには十分ご注意願います。
磁石は接着剤で固定してください。
＊吸着力：下図参照
磁石は破損しやすいのでホルダより突き出さないように接着してください。

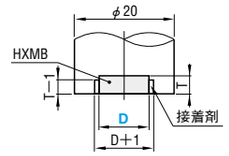

＊「吸着力」は相手材SS400（板厚10mm研磨仕上面）を持ち上げる力を表します。

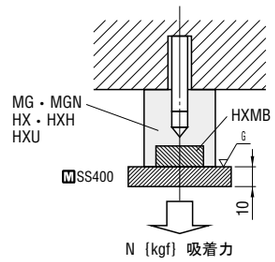

Order 注文例

型式
HXU　6
HXMB　3

Delivery 出荷日　在庫品　翌日出荷　P.39
ご希望によりPM6:00迄、当日出荷受付致します。

Price 価格

数量スライド価格（1円未満切り捨て）P.39

数量区分	標準対応				個別対応 大口
数　量	1～19	20～49	50～199	200～400	401～
値引率	基準単価	5%	10%	15%	お見積り

表示数量超えはWOSにてご確認ください。