溝付無給油ガイドレール

－スタンダードタイプ（ガイド溝高さ15mm／銅合金）－

RoHS

GR15Z

■取付ボルト穴2ヶ所

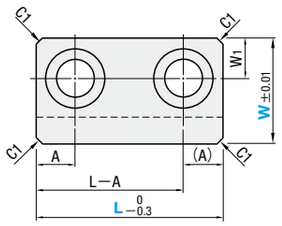

■取付ボルト穴3ヶ所

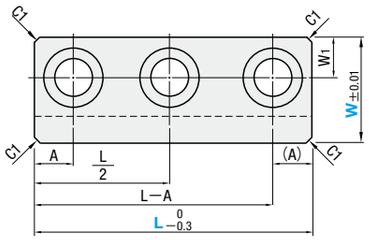

■取付ボルト穴4ヶ所

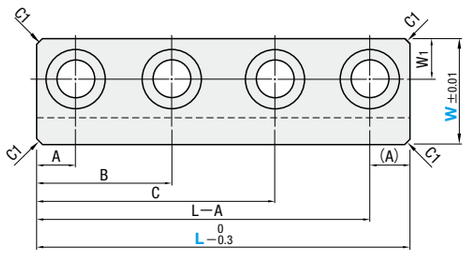

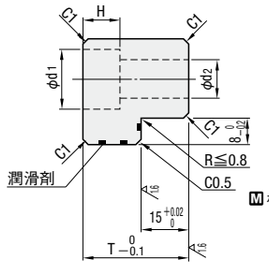

M材　質　高力黄銅鋳物4種
（CAC304）
（旧JIS：HBsC4）
特殊固体潤滑剤埋設

80℃以下でご使用ください。

T	W1	d1	d2	H	ボルト穴数	A	B	C	型式 Type	型式 W	L	¥基準単価 1～9本
30	7.5	11	7	7	2	20	—	—	GR15Z（銅合金CAC304）	23	80	6,870
							—	—			100	8,250
					3		—	—			120	9,630
							—	—			140	11,020
							—	—			160	12,400
							—	—			180	13,780
					4		70	130			200	15,160
							80	140			220	16,540
35	10	14	9	9	2	20	—	—		28	80	8,050
							—	—			100	9,710
					3		—	—			120	11,380
							—	—			140	13,040
							—	—			160	14,690
							—	—			180	16,350
					4		70	130			200	18,010
							80	140			220	19,670

Order 注文例

型式	—	L
GR15Z23	—	120

Delivery 出荷日　在庫品　翌日出荷 P.47

ご希望によりPM 6:00迄、当日出荷受付致します。

Price 価格

■数量スライド価格（1円未満切り捨て）P.47

数量区分	標準対応		個別対応 大口
数　量	1～9	10～19	20～
値引率	基準単価	5%	お見積り

表示数量超えはWOSにてご確認ください。

溝付無給油ガイドレール

－ノック穴付タイプ－

RoHS

SRTL

■取付ボルト穴2ヶ所

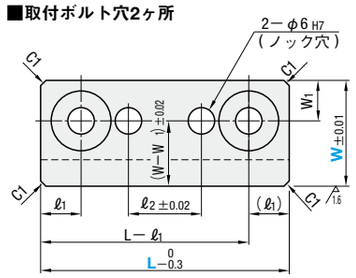

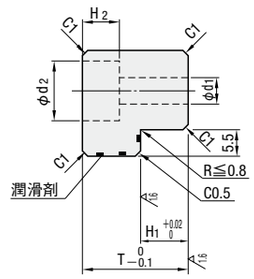

■取付ボルト穴3ヶ所

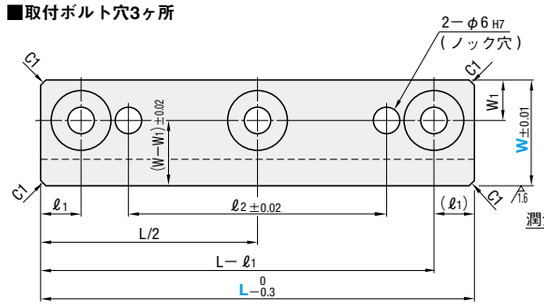

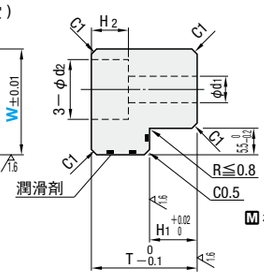

M材　質　高力黄銅鋳物4種
（CAC304）
（旧JIS：HBsC4）
特殊固体潤滑剤埋設

80℃以下でご使用ください。

T	W1	ℓ1	ℓ2	d1	d2	H1	H2	ボルト穴数	型式 Type	型式 W	L	¥基準単価 1～4本
15	6	7.5	20	5.5	9.5	8	6	2	SRTL（銅合金CAC304）	15	60	2,250
			40					3			80	2,900
			50								100	3,700
			75								120	4,290
20	8	10	35	9	14		9	2		20	80	3,590
			50					3			100	4,390
			75								120	4,820
			90								140	5,810
25	9		35			10		2		25	80	4,650
			50					3			100	5,250
			75								120	6,360
			90								140	6,730
			120								160	7,970

Order 注文例

型式	—	L
SRTL20	—	120

Delivery 出荷日　5 日目出荷

急 ストーク B　3日目出荷　300円/1本　ご注文締切 PM 8:00迄 P.48

3本以上で1明細行当たり一律810円

Price 価格

■数量スライド価格（1円未満切り捨て）P.47

数量区分	標準対応				個別対応 大口
数　量	1～4	5～12	13～19	20～50	51～
値引率	基準単価	5%	10%	15%	お見積り

表示数量超えはWOSにてご確認ください。