

連番指定 刻印付ストレートコアピン

—凹文字タイプ—



追加加工価格も数量スライド適用 ㊦ P.49

RoHS

① 刻印加工の位置決めのために、標準0°の位置にツバカット加工が施されます。

Type	材質	硬度 HRC	公差	
			D or P	L
CPH1MR	SKH51	58~60	0 -0.005	+0.02 0
CPHB1MR				
CPX1MR				
CPXB1MR				

CPH1MR (軸径(D)固定タイプ) CPX1MR (軸径(D)固定タイプ)
CPHB1MR (軸径(P)指定タイプ) CPXB1MR (軸径(P)指定タイプ)

D or P	Q	W
0.60~0.79	0.4	0.2
0.80~0.99	0.6	0.3
1.00~1.29	0.8	0.4
1.30~1.49	1.0	0.5
1.50~1.99	1.2	0.6
2.00~2.49	1.5	0.8
2.50~3.49	2.0	1.0
3.50~4.49	3.0	1.5
4.50~5.49	3.5	2.0
5.50~10	4.5	2.5

コアピン	成形品
逆文字 (凹文字)	正文字 凸文字 (浮き出し文字)

刻印 詳細図	刻印溝幅(a)	(0.1×Q)±0.05
	抜勾配(b°)	30°±2°
	刻印深さ(e)	0.05±0.02

■軸径(D)固定タイプ

H	型 式		L 指定0.01mm単位	刻印文字 (丸ゴシック体)	¥ 基準単価 1～4本					
	Type	D								
3	CPH1MR CPX1MR	0.6	10.00～100.00	0 1 2 3 4	1,660					
		0.7			1,430					
		0.8			1,100					
		0.9								
		1								
		1.1								
		1.2								
		1.3								
		1.4								
		1.5								
1.6										
4		1.7	10.00～120.00	5 6 7 8 9		1,030				
		1.8								
		1.9								
		2								
		2.5								
		3								
		3.5								
		4								
		4.5								
	5	10.00～150.00			A B C D E		1,070			
5.5										
6										
6.5										
7										
8										
10										
5	CPH1MRのみ		10.00～120.00	F G H I J		1,080				
						10.00～120.00		K L M N O	1,090	
									10.00～120.00	P Q R S T
		10.00～120.00			U V W X Y		1,170			
							10.00～120.00			
1,570										
1,640										
2,090										
15										

① 下記(軸径P指定タイプ)の注意事項をご参照ください。

■軸径(P)0.01mm指定タイプ

H	型 式 Type	No.	指定0.01mm単位		刻印文字 (丸ゴシック体)	¥ 基準単価 1～4本		
3	CPHB1MR CPXB1MR	0.8	10.00～100.00	0.60～0.79	0 1 2 3 4	2,150		
		1		0.80～0.99		1,790		
		1.5		1.00～1.49		1,370		
4		2		1.50～1.99	5 6 7 8 9	1,400		
5		2.5		2.00～2.49				
6		3	2.50～2.99					
7		10.00～120.00	3.5	3.00～3.49	A B C D E	1,410		
			4	3.50～3.99			F G H I J	1,460
			8	4.5				
5		4.50～4.99	P Q R S T	1,540				
9		5.5			5.00～5.49	U V W X Y	1,590	
10		10.00～120.00			6			5.50～5.99
			6.5	6.00～6.49	2,060			
			7	6.50～6.99		2,500		
11		8	7.00～7.99	10.00～150.00				
15	10	8.00～9.99						

① 同サイズのコアピンを複数本まとめてご注文する
場合に、自動的に刻印を連番で製作します。
② [9]の次は[0]、[Z]の次は[A]となります。

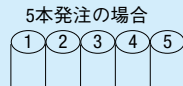
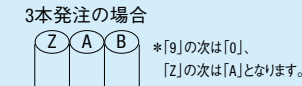
● CPHB1MR2—90.00—P1.60—1を
5本発注の場合● CPH1MR4—100.00—Zを
3本発注の場合

型 式 — L — P — 刻印文字
(0~9,A~Z)

CPH1MR6 — 35.00 — 1
CPHB1MR8 — 30.00 — P7.30 — A



Delivery 出荷日 **3** 日日出荷



Price 価格

■数量スライド価格 (①1円未満切り捨て) P.47

数量区分	標準対応	個別対応大口
数量	1~4 5~12 13~19 20~50 51~	
値引率	5% 10% 15% お見積り	

② 表示数量超えはWOSにてご確認ください。



Alterations 追加加工

型 式 — L — P — 刻印文字
(0~9,A~Z) — (AKC・AWC…etc.)

CPHB1MR8 — 30.00 — P7.30 — A — AWC60

追加加工詳細 ㊦ P.415

Alterations	Code	Spec.	¥/1Code
	AKC	ツバ角度変更 AKC=指定1°単位 0<AKC<360	200
	AWC	ツバ角度変更(2面) AWC=指定1°単位 0≤AWC<360	300
	HC	ツバ径変更 HC=指定0.1mm単位 (DorP) ≤ HC < H ① ツバ径公差の関係でストレート になるケースがあります。	200
	HCC	ツバ径変更(精密) HCC=指定0.1mm単位 (DorP) + 0.5 ≤ HCC < H - 0.3	400
	TC	ツバ厚変更 TC=指定0.1mm単位 1.5 ≤ TC < 4 (L寸法は指定寸法通り) 4—TC ≤ Lmax.—L	200

Alterations	Code	Spec.	¥/1Code
	TRN	ツバ下の逃げ加工 (プレートの面取が不要)	100
	NHC	ツバ裏ナンバリング加工 指定範囲・方法は ㊦ P.416 ① H ≥ 2に適用	(1・2文字) 50 (3文字) 100
	NHN	ツバ裏部ナンバリング(自動連番) 指定範囲・指定方法は ㊦ P.416 ① H ≥ 2に適用	(1・2文字) 50 (3文字) 100
	GVC	ガスベント加工 GS・GB=指定1mm単位 ① 2 ≤ GS ≤ 10 GS + 2 ≤ GB ≤ 30 L-GB ≥ 10 ② DorP ≥ 2.00に適用 指定方法は ㊦ P.416	600
	EC	刻印文字深さ変更 EC0.1 文字深さ0.05... 0.1に変更 EC0.2 文字深さ0.05... 0.2に変更 ① 軸径選択範囲・文字サイズ(Q×P)は ㊦ 下記表参照	EC0.1 300 EC0.2 500

■刻印付ストレートコアピン—凹文字タイプ— 追加加工 EC

	EC	刻印文字深さ変更 EC0.1 文字深さ0.05... 0.1に変更 EC0.2 文字深さ0.05... 0.2に変更 ① 軸径選択範囲・文字サイズ(Q×P)は ㊦ 下記表参照	EC0.1 300 EC0.2 500
--	----	---	------------------------------

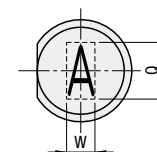

文字サイズ 選択可能範囲

追加加工ECにより、刻印凹文字深さの変更が可能になります。
① 軸径の選択指定範囲及び文字サイズ(Q×W)が変更となります。

■文字サイズ(Q×W): EC0.1...刻印文字深さ0.1mmに変更の場合

型 式		文字サイズ(Q×W)				
Type	D or P	1M・1MR	2M	3M	4M	5M
CPH□ CPX□ CPHB□ CPXB□	0.60~0.69	—	—	—	—	—
	0.70~0.79	—				
	0.80~0.89	0.55×0.4				
	0.90~0.99	0.6 ×0.4				
	1.00~1.09	0.7 ×0.45				
	1.10~1.19	0.8 ×0.5				
	1.20~1.29	0.8 ×0.5	0.55×0.9			
	1.30~1.39	0.9 ×0.6	0.6 ×0.9			
	1.40~1.49	0.9 ×0.6	0.6 ×0.9			
	1.50~1.59	1.0 ×0.7	0.7 ×1.0			
	1.60~1.69	1.0 ×0.7	0.8 ×1.1			
	1.70~1.79	1.2 ×0.8	0.8 ×1.1			
	1.80~1.89	1.2 ×0.8	0.8 ×1.2	0.55×1.4		
	1.90~1.99	1.2 ×0.8	0.8 ×1.2	0.6 ×1.4		
	2.00~2.49	1.4 ×0.9	0.9 ×1.3	0.7 ×1.6		
	2.50~2.99	1.7 ×1.1	1.2 ×1.7	0.8 ×1.8	0.55 ×1.9	
	3.00~3.49	2.0 ×1.3	1.4 ×2.0	1.0 ×2.2	0.8 ×2.3	0.6×2.4
	3.50~3.99	2.4 ×1.65	1.7 ×2.4	1.2 ×2.6	1.0 ×2.7	0.8×2.9
	4.00~4.49	2.8 ×1.8	1.8 ×2.4	1.4 ×2.8	1.2 ×3.0	0.9×3.4
	4.50~4.99	3.2 ×2.0	2.0 ×3.2	1.6 ×3.2	1.4 ×3.4	1.0×3.6
5.00~5.49	3.6 ×2.2	2.2 ×3.4	1.8 ×3.6	1.6 ×3.7	1.2×4.0	
5.50~5.99	4.0 ×2.4	2.4 ×3.8	2.0 ×4.0	1.8 ×4.0	1.4×4.4	
6.00~6.49	4.2 ×2.6	2.6 ×4.0	2.2 ×4.4	2.0 ×4.4	1.6×4.8	
6.50~6.99	4.5 ×2.8	2.8 ×4.2	2.4 ×4.8	2.2 ×4.8	1.8×5.2	
7.00~7.99	4.8 ×3.0	3.0 ×4.6	2.6 ×5.2	2.4 ×5.2	2.0×5.6	
8.00~9.99	5.4 ×3.4	3.5 ×5.2	3.0 ×6.0	2.8 ×6.0	2.2×6.4	
10.00	6.6 ×4.2	4.4 ×6.5	3.6 ×7.5	3.6 ×7.5	2.6×8.0	

■文字サイズ(Q×W): EC0.2...刻印文字深さ0.2mmに変更の場合

型 式	文字サイズ(Q×W)									
Type	D or P	1M・1MR	2M	3M	4M	5M				
CPH□	0.60～0.69	—								
	0.70～0.79									
	0.80～0.89									
	0.90～0.99									
	1.00～1.09									
	1.10～1.19									
	1.20～1.29									
	1.30～1.39									
	1.40～1.49									
	1.50～1.59									
	1.60～1.69									
	1.70～1.79									
	1.80～1.89									
1.90～1.99										
CPX□	2.00～2.49	1.4×1.0								
CPHB□	2.50～2.99	1.8×1.2								
CPXB□	3.00～3.49	2.0×1.4					1.4×2.2			
	3.50～3.99	2.4×1.6					1.8×2.4			
	4.00～4.49	2.8×1.8					2.0×2.8	1.4×3.4		
	4.50～4.99	3.0×2.0					2.2×3.0	1.6×3.6		
	5.00～5.49	3.4×2.3					2.4×3.4	1.8×4.0		
	5.50～5.99	3.6×2.5					2.6×3.6	2.0×4.2	1.4×4.6	
	6.00～6.49	4.0×2.8					2.8×4.0	2.2×4.6	1.6×5.0	
	6.50～6.99	4.4×3.0					3.0×4.4	2.4×5.0	1.8×5.4	1.4×5.8
	7.00～7.99	4.8×3.2					3.2×4.8	2.6×5.4	2.0×5.8	1.6×6.2
	8.00～9.99	5.5×3.6					3.6×5.6	3.0×6.2	2.2×6.6	1.8×7.0
	10.00	6.8×4.5					4.5×7.0	3.6×7.6	2.8×8.2	2.2×8.6