位置決め付ロッキングブロック

ー定尺タイプー

型　式	M 材質	H 硬度
LBCSK	SKS3	53～56HRC
LBCMK	HPM2T相当	37～41HRC

RoHS

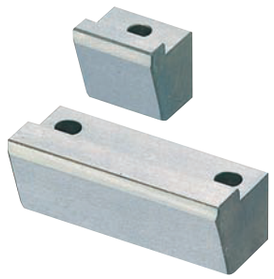

ープレーンタイプー

A=15～23

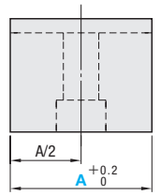

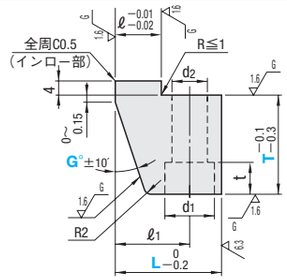

A=28～78

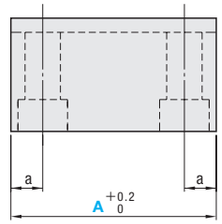

・インロー部の強度計算 P.1522

型　式	M 材質	H 硬度
LBCSM	SKS3	53～56HRC
LBCMM	HPM2T相当	37～41HRC

RoHS

ー油溝付タイプー

A=15～23

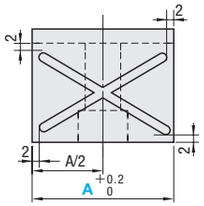

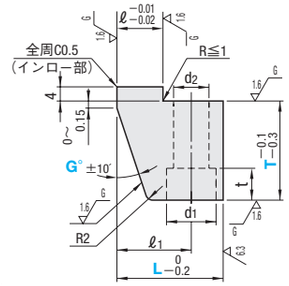

A=28～78

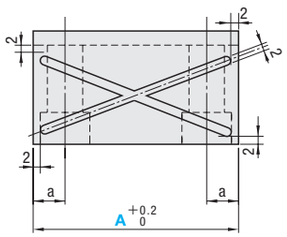

●油溝部拡大図

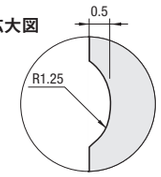

・インロー部の強度計算 P.1522

型　式	M 材質	H 硬度
LBCSZ	SKS3	53～56HRC
LBCMZ	HPM2T相当	37～41HRC

RoHS

ー無給油(特殊固体潤滑剤)タイプー

A=15～23

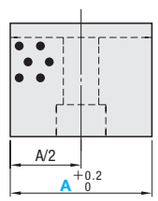

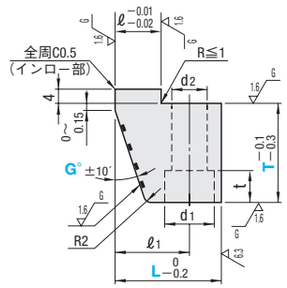

A=28～78

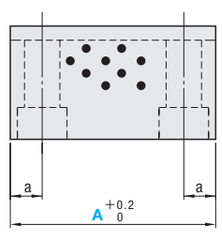

・インロー部の強度計算 P.1522

緑文字の商品・サイズは2012年4月に規格廃止予定です。

■プレーンタイプ

a	ℓ	ℓ1	d1	d2	t	型　式 Type	L	T	A	G°
6	6	13	9.5	5.5	6	ープレーンタイプー LBCSK (SKS3) LBCMK (HPM2T相当)	20	10	13 15 18 23 28 33 38 48	17 20 22
								15	15 18 23 28 33 38 48 58	15 17 20 22
								20		15 17
7	10	17	11.5	6.5	7		25	10	23 28 33 38 48 58	17 20 22
								15	18 23 28 33 38 48 58 68 78	15 17 20 22
								20		
8	13	21	14	9	9		30	20	33 38 48 58 68 78	15 17 20 22
								25		
								30		

■油溝付タイプ・無給油タイプ

a	ℓ	ℓ1	d1	d2	t	型　式 Type	L	T	A	G°
6	6	13	9.5	5.5	6	ー油溝付タイプー LBCSM (SKS3) LBCMM (HPM2T相当) ーー無給油タイプー LBCSZ (SKS3) LBCMZ (HPM2T相当)	20	15	15 18 23 28 33 38 48	15 17 20 22
								20		15 17
7	10	17	11	6.5	7		25	15	28 33 38 48 58 68 78	15 17 20 22
								20		
8	13	21	14	9	9		30	20	33 38 48 58 68 78	15 17 20 22
								25		
								30		

Order 注文例

型　式	T	A	G
LBCSK30	25	A58	G15
LBCMM30	25	A58	G20

Delivery 出荷日

• LBCSK • LBCMK (T=15～30) 3 日目発送　ストーク A 800円/1本 P.48

同一サイズ3本以上は一律2,160円

(T=10) 3 日目発送　⊗T=10はストーク不可

• LBCSM • LBCMM • LBCSZ • LBCMZ 5 日目発送

Example 使用例

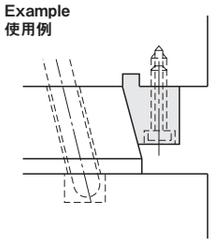

Price 価格

■数量スライド価格 (1円未満切り捨て) P.47

数　量	1～9	10～19	20～29	表示数量超えは価格・出荷日 お見積り
値引率	基準単価	5%	10%	

型　式	L	T	¥基準単価 1～9本 A13	A15・18	A23	A28	A33	A38	A48	A58	A68	A78
ープレーンタイプー LBCSK (SKS3)	20	10	2,080	2,080	2,080	2,350	2,450	2,490	2,700	—	—	—
		15・20	—	2,080	2,080	2,350	2,450	2,490	2,700	3,090		
	25	10		—	2,510	2,510	2,540	2,580	2,750	2,850		
		15・20		2,510	2,510	2,510	2,540	2,580	2,750	2,850	2,960	3,270
	30	20・25・30		—	—	—	2,700	2,770	2,970	3,080	3,140	3,430
ープレーンタイプー LBCMK (HPM2T相当)	20	10	1,900	1,900	1,900	2,170	2,260	2,310	2,560	—	—	—
		15・20	—	1,900	1,900	2,170	2,260	2,310	2,560	2,830		
	25	10		—	2,350	2,350	2,400	2,450	2,630	2,840		
		15・20		2,350	2,350	2,350	2,400	2,450	2,630	2,840	2,910	3,250
	30	20・25・30		—	—	—	2,500	2,570	2,790	2,980	3,020	3,080
ー油溝付タイプー LBCSM (SKS3)	20	15・20	—	3,480	3,480	3,930	4,100	4,160	4,520	—	—	—
	25	15・20		—	—	4,210	4,250	4,320	4,520	4,780	4,950	5,470
	30	20・25・30				—	4,520	4,630	4,970	5,140	5,260	5,740
ー油溝付タイプー LBCMM (HPM2T相当)	20	15・20	—	3,190	3,190	3,620	3,780	3,870	4,270	—	—	—
	25	15・20		—	—	3,930	4,010	4,100	4,390	4,750	4,860	5,430
	30	20・25・30				—	4,180	4,290	4,660	4,990	5,060	5,720
ー無給油タイプー LBCSZ (SKS3)	20	15・20	—	4,500	4,500	5,090	5,290	5,390	5,840	—	—	—
	25	15・20		—	—	5,430	5,490	5,590	5,840	6,180	6,390	7,070
	30	20・25・30				—	5,840	5,990	6,430	6,650	6,790	7,420
ー無給油タイプー LBCMZ (HPM2T相当)	20	15・20	—	4,120	4,120	4,680	4,890	5,000	5,530	—	—	—
	25	15・20		—	—	5,090	5,180	5,290	5,670	6,140	6,280	7,010
	30	20・25・30				—	5,410	5,550	6,020	6,440	6,540	7,320