PDFは21年6月時点の内容です。最新情報はWEB頁でご確認ください（仕様は『外形図・規格表』タブに掲載）

BLIND JOINT PARTS

ブラインドジョイント部品

ー先入れダブルジョイントキット8シリーズ（溝幅10mm）アルミフレーム用ー

締結方法の詳細はP.655をご覧ください。

この部品を使用する際に必要な追加工

S穴追加工 P.809

CADデータフォルダ名：40_Aluminum_Frames

■特長：ボルト2本での締結で固定。フレームの延長、プレートへの取付けなど取付自由度に優れたジョイントです。

■先入れダブルジョイントキット
ー標準タイプー
ー偏芯ナットタイプー

数量1の注文で、写真のものが納品されます。 RoHS 6

HDJSN
HDJHSN
（偏芯ナットタイプ）

①先入れダブルジョイント
HDJFSN（SUS316相当・焼結）

②先入れナット
HNTTSN
（SUS316相当・焼結）
導電機能付

HNTHSN
（SUS316相当・焼結）
導電機能付

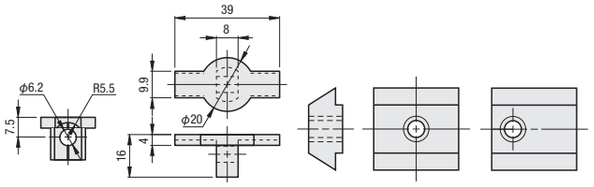

先入れダブルジョイント	フレーム型式		どの方向でも使用可	短手方向のみ使用可	長手方向のみ使用可	接続部にフラット面が無い方向のみ使用可
HDJSN8 HDJHSN8 HDJFSN8	NFS8 HFS8 GFS8 EFS8 CAF8	4040	○			
		4080	○			
		40120		○		
		40160		○		
	HFSY8 NEFS8	8080	○			
		80160		○		
	HFSH8	8080	○			
	HFSF8 GFSF8 EFSF8 NEFSF8	4040				○
		4080			○	○
		8080				○
	HFSH8 EFSH8	4040				○
		4080			○	○
	NFSL8 HFSL8	4040	○			
		4080	○			
	HFSB8 EFSB8	4040	○			
		4080	○			
		40120		○		
		40160		○		
		8080	○			
		80160		○		
	HFSFB8	4040				○
	HFSLB8	4040	○			
		4080	○			

上記にないフレームは対応不可です。

■先入れダブルジョイントキット

種類	型式 Type	型式 No.	①先入れダブルジョイント（2個） SUS316相当	②先入れナット（2個） SUS316相当	③六角穴付ボルト（2本） SUS304	¥基準単価 1～99コ	¥スライド単価 100～120
標準タイプ	HDJSN（SUS316相当・焼結）	8	HDJFSN8	HNTTSN8ー6	SCB6ー35	290	270
偏芯ナットタイプ	HDJHSN（SUS316相当・焼結）	8	HDJFSN8	HNTHSN8	SCB6ー35	290	270

Example 使用例

フレーム接続例

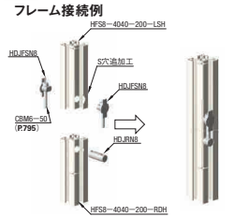

プレートへ下からの取付け例

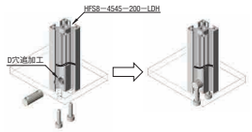

①先入れダブルジョイント単品

型式 Type	型式 No.	¥基準単価 1～99コ	¥スライド単価 100～120
HDJFSN（1セット2コ入り）	8	165	155

一箇所の締結に1セット（2コ入り）必要となります。

（参考）本ジョイント使用時のコーナー部

■先入れダブルジョイント用ナット

RoHS 6

HDJRN

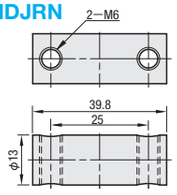

M材質 SUS304

型式 Type	型式 No.	適用 対応フレーム	先入れダブルジョイント	ボルト	質量(g)	¥基準単価 1～99コ	¥スライド単価 100～120
HDJRN	8	HFS8ー4040	HDJFSN8	CBM6ー50	52	157	149

Order 注文例 型式 HDJSN8 HDJRN8

Delivery 出荷日 在庫品 翌日出荷 P.133

ご希望によりPM6:00迄、当日出荷受付致します。

数量区分	標準対応 小口	個別対応 大口
数量	1～120	121～
出荷日	通常	お見積り

表示数量超えはWOSにてご確認ください。

■特長：追加工のご指定が必要なく、先入れダブルジョイントが使用できます。（相手側フレームには、加工は必要ありません。）

■先入れ ダブルジョイント 組み込み済フレーム

RoHS 6

部品名		M材質	S表面処理
アルミフレーム		A6N01SSーT5	アルマイト処理
先入れダブルジョイントキット	先入れダブルジョイント	SUS316相当	ー
	偏芯ナット		
	六角穴付ボルト	SUS304	

JFSD8ー4040L
（左端面先入れダブルジョイント組込タイプ）

JFSD8ー4040W
（両端面先入れダブルジョイント組込タイプ）

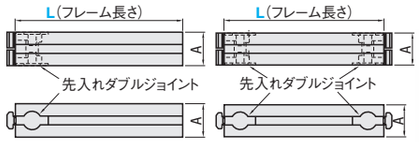

ジョイント部材は軽く締め付けた状態で出荷されます。

Example 使用例

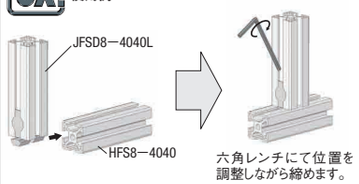

型式		ジョイント部材組込	L 指定0.5mm単位	フレーム	組込み済みジョイント部品 先入れダブルジョイント	個数	A	締結時に必要なレンチ	¥フレーム単価 300mm未満	¥フレーム単価 300mm以上（円/m）	¥ジョイント他
JFSD	8ー4040	L（左端面のみ）	100～4000	HFS8ー4040（P.675）	HDJHSN8	2	40	M6用	1,180	1,510	730
		W（両側端面）				4			1,910	1,510	1,460

■L=300未満の場合
長さに関わらず表中単価となります。
ex：JFSD8ー4040Lー250=1,180円

■L=300以上の場合
下記計算をし価格を算出します。
¥基準単価/m×指定L寸+ジョイント他単価
=販売単価
ex：JFSD8ー4040Lー1200
⇒1,510×1.2m+730=1,810+730
=2,540円
（1円単位は切り捨て）

Order 注文例 型式 ー L
JFSD8ー4040L ー 1200

Delivery 出荷日 2 日目出荷

数量区分	標準対応 小口	個別対応 大口
数量	1～160	161～
出荷日	通常	お見積り

表示数量超えはWOSにてご確認ください。

Alteration 追加工

本ページ掲載以外の追加工は適用できません。

Alterations	Code	Spec. フレーム	タップ	深さ	¥/1Code
右端面タップ追加工 左端面組み込みタイプのみ適用	RTP 右端面 タップ加工	8ー4040	M12	36	200

Alterations	Code	Spec. フレーム	H	穴径	¥/1Code
右端面レンチ穴追加工 左端面組み込みタイプのみ適用	RCH RCV	8ー4040	20	8	120

PDFは21年6月時点の内容です。最新情報はWEB頁でご確認ください（仕様は『外形図・規格表』タブに掲載）

BLIND JOINT PARTS

ブラインドジョイント部品

ー後入れダブルジョイントキット・パラレルジョイントキット8シリーズ（溝幅10mm）アルミフレーム用ー

締結方法の詳細はP.651をご覧ください。

この部品を使用する際に必要な追加工

後入れダブル	パラレル
M穴追加工 P.810	L穴追加工 P.811

CADデータフォルダ名：40_Aluminum_Frames

■後入れダブルジョイントキット

RoHS 6

HPJN（後入れダブルジョイント）

①後入れダブルジョイントA

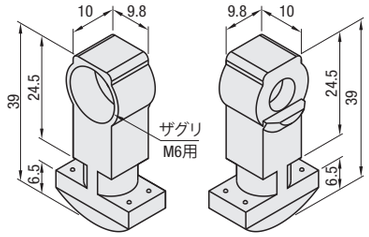

②後入れダブルジョイントB

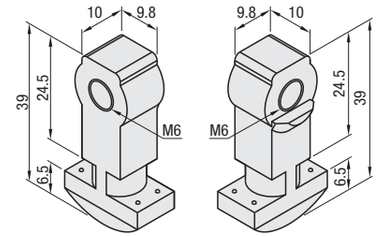

③ジョイントパイプ

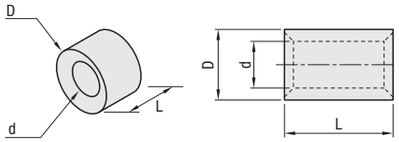

部品名		M材質
後入れダブルジョイント（A・B）		SCS13
ジョイントパイプ	No.8ー40	SUS304相当（焼結）
	No.8ー80	SUS304
六角穴付ボルト		SUS304

型式 Type	型式 No.	付属品 ①後入れダブルジョイントA	個数	②後入れダブルジョイントB	個数	③ジョイントパイプ	個数	④六角穴付ボルト	個数	¥基準単価 1～19コ	¥スライド単価 20～200
HPJN	8ー40	後入れダブルジョイントA8	1	後入れダブルジョイントB8	1	ジョイントパイプ8ー40	1	M6×30	1	453	390
	8ー80					ジョイントパイプ8ー80		M6×70		560	520

③ジョイントパイプ

部品名	L	D	d
ジョイントパイプ8ー40	15	13	8
ジョイントパイプ8ー80	55		

締結方法の詳細はP.651をご覧ください。

Order 注文例 型式 HPJN8 ー 40

Delivery 出荷日 在庫品 翌日出荷 P.133

ご希望によりPM6:00迄、当日出荷受付致します。

数量区分	標準対応 小口	個別対応 大口
数量	1～200	201～
出荷日	通常	お見積り

表示数量超えはWOSにてご確認ください。

後入れダブルジョイントキット	対応フレームNo.		【例外】使用不可なフレーム
HPJN8ー40	8ー4040		溝のない面へは使用できません。
HPJN8ー80	8ー4080	8ー8080	

Example 使用例

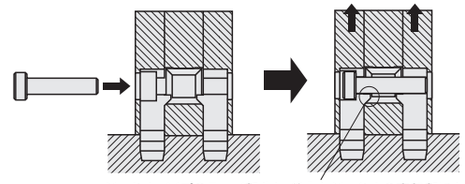

ジョイントパイプのテーパ部分と、後入れジョイントの突起部により、上方に引っ張る力が働き、フレーム同士を締結します。

・フレームへの取付例

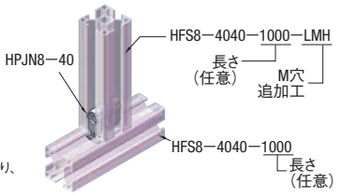

■特長：フレームの横並べでの接続が可能。つぎたしにも対応できる後入れタイプもご用意しました。

■パラレルジョイントキット
ー先入れタイプー ー後入れタイプー

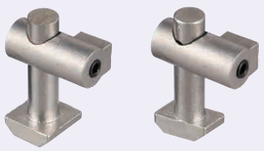

（参考）本ジョイント使用時のコーナー部

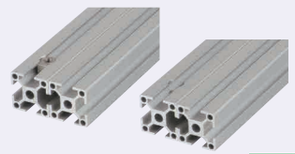

RoHS 6

HLJ
（パラレルジョイントキット先入れタイプ）

HALJ
（パラレルジョイントキット後入れタイプ）

■ジョイントガイド（部材①）

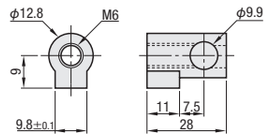

部品名	M材質	S表面処理
先入れパラレルポスト	SCS13	ー
後入れパラレルポスト		
ジョイントガイド	SUS304	
セットスクリュー	SCM435	黒色酸化皮膜

■パラレルジョイント（部材②）

②ー1 先入れパラレルポスト

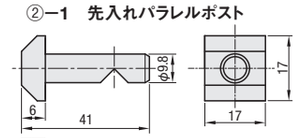

②ー2 後入れパラレルポスト

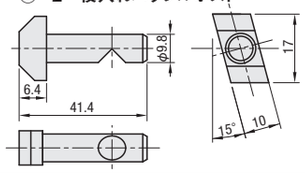

型式 Type	型式 No.	付属品 ①②パラレルポスト	個数	③ジョイントガイド	個数	④セットスクリュー	個数	¥基準単価 1～99コ	¥スライド単価 100～120
HLJ（先入れタイプ）	8	先入れパラレルポスト8	1	8	1	M6×16	1	490	450
HALJ（後入れタイプ）	8	後入れパラレルポスト8		8		M6×16		490	450

対応フレームNo.	【例外】使用不可なフレーム
8ー4040*1 8ー4080*1 8ー40120 8ー40160	*1HFSH、HFSCはL穴加工不可の為使用できません。

締結方法の詳細はP.651をご覧ください。

Order 注文例 型式 HLJ8

Delivery 出荷日 在庫品 翌日出荷 P.133

ご希望によりPM6:00迄、当日出荷受付致します。

数量区分	標準対応 小口	個別対応 大口
数量	1～120	121～
出荷日	通常	お見積り

表示数量超えはWOSにてご確認ください。
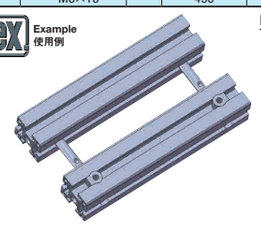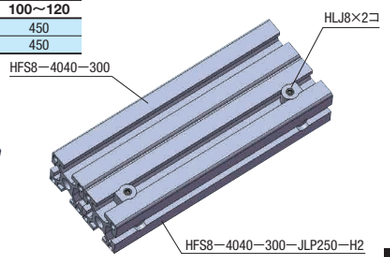
Example 使用例