アルミフレーム用先入れナット・ストッパ　その他

−5シリーズ（溝幅6mm）用−

5シリーズ

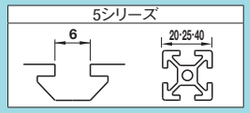

CADデータフォルダ名：40_Aluminum_Frames

■先入れロックナット

M材　質　S10C相当
S表面処理　三価クロメート
RoHS10

HNTC5

参考締付トルク（N・m）	
M	S10C相当
5	6.8

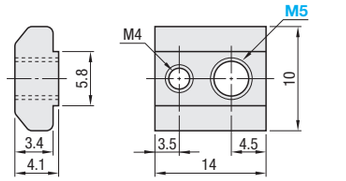

型式	M	付属品	¥基準単価	¥スライド単価		
			1～499コ	500～749	750～999	1000～1500
HNTC5	5	ロック用M4×4 セットスクリュー1本	48	45	40	36

・先入れロックナット
ナットの位置をセットスクリューで仮止めできます。

Order 注文例

型式		M
HNTC5	−	5

Delivery 出荷日　在庫品　翌日出荷 P.133
ご希望によりPM6:00迄、当日出荷受付致します。

数量区分	標準対応 小口	個別対応 大口
数　量	1～1500	1501～
出荷日	通常	お見積り

表示数量超えはWOSにてご確認ください。

・先入れナットHNTTに比べて、全長が短いため、センサーや小物を連続して取付けする際に有効です。
・ストッパはありません。

■先入れ短めナット

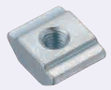

M材　質　S10C相当
S表面処理　三価クロメート
RoHS10

HNTJ5
PACK−HNTJ5

参考締付トルク（N・m）	
M	S10C相当
5	6.8

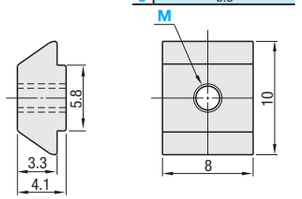

Order 注文例

型式		M
HNTJ5	−	5

Delivery 出荷日　在庫品　翌日出荷 P.133
ご希望によりPM6:00迄、当日出荷受付致します。

●単品販売

数量区分	標準対応 小口	個別対応 大口
数　量	1～1500	1501～
出荷日	通常	お見積り

表示数量超えはWOSにてご確認ください。

●パック販売

数量区分	標準対応 小口	個別対応 大口
数　量	1～30	31～
出荷日	通常	お見積り

表示数量超えはWOSにてご確認ください。

型式	M	HNTJ5 ¥基準単価	HNTJ5 ¥スライド単価			PACK−HNTJ5 ¥基準単価	PACK−HNTJ5 ¥スライド単価	
		1～499コ	500～749	750～999	1000～1500	1～9パック	10～19	20～30
HNTJ5 PACK−HNTJ5	3　4　5	33	31	28	26	2,700	2,400	2,100

1パック100個入り

■先入れ角ナット

RoHS10

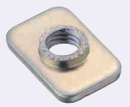

M材質　SPCC　S表面処理　三価クロメート

HNKK5

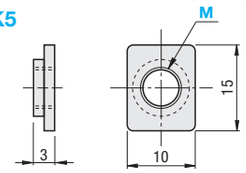

型式	M	¥基準単価	¥スライド単価	
		1～9パック	10～19	20～30
HNKK5	3　4　5	1,400	1,100	1,000

1パック100個入り
上下を逆にしてフレームへ挿入します。

・先入れナット

Order 注文例

型式		M
HNKK5	−	5

Delivery 出荷日　在庫品　翌日出荷 P.133
ご希望によりPM6:00迄、当日出荷受付致します。

数量区分	標準対応 小口	個別対応 大口
数　量	1～30	31～
出荷日	通常	お見積り

表示数量超えはWOSにてご確認ください。

■先入れ角ナット用 金属ストッパ

RoHS10

M材質　SUS301

HNKKST5

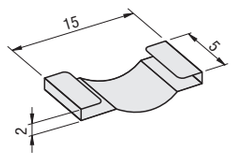

型式	対応 先入れナット	¥基準単価	¥スライド単価	
		1～9パック	10～19	20～30
HNKKST5	HNKK5	2,100	1,700	1,500

1パック100個入り

Order 注文例

型式
HNKKST5

Delivery 出荷日　在庫品　翌日出荷 P.133
ご希望によりPM6:00迄、当日出荷受付致します。

数量区分	標準対応 小口	個別対応 大口
数　量	1～30	31～
出荷日	通常	お見積り

表示数量超えはWOSにてご確認ください。

■先入れナット ステンレス板金タイプ

RoHS10

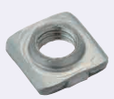

M材質　SUS304

HNTTBS5
（SUS304）

M	T	D
3	2.7	4.3
4	3.4	5.6
5	3.7	6.7

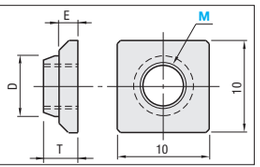

型式	M	E	T	¥基準単価	¥スライド単価		
				1～499コ	500～749	750～999	1000～1500
HNTTBS5（SUS304）	3　4　5	2.0	上表	20	19	18	18

Order 注文例

型式		M
HNTTBS5	−	5

Delivery 出荷日　在庫品　翌日出荷 P.133
ご希望によりPM6:00迄、当日出荷受付致します。

数量区分	標準対応 小口	個別対応 大口
数　量	1～1500	1501～
出荷日	通常	お見積り

表示数量超えはWOSにてご確認ください。

アルミフレーム用後入れナット・ストッパ スタンダード

−5シリーズ（溝幅6mm）用−

5シリーズ

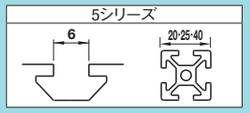

CADデータフォルダ名：40_Aluminum_Frames

■後入れストッパナット

RoHS10

*導電機能付

Type	M材質	S表面処理
①HNTA5 ②PACK−HNTA5 ③HNTAV5 ④HNTAZ5	S10C相当	三価クロメート
⑤HNTASN5* ⑥PACK−HNTASN5*	SUS316相当（焼結）	—
⑦HNTASS5	SUS303相当	—

HNTA5（S10C相当）
PACK−HNTA5（S10C相当・100個パック）
HNTAV5（ゆるみ防止接着剤タイプ・S10C相当）
HNTAZ5（ゆるみ防止樹脂コーティングタイプ・S10C相当）
HNTASN5（SUS316相当・焼結）
PACK−HNTASN5（SUS316相当・焼結・100個パック）
HNTASS5（SUS303相当）

ゆるみ防止タイプの詳細P.607

参考締付トルク（N・m）	
M	S10C相当/SUS316相当（焼結）/SUS303相当
5	6.8

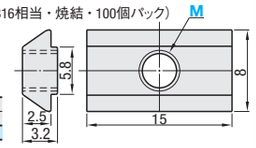

Example 使用例

●後入れストッパナット

型式	M	¥基準単価	¥スライド単価		
		1～499コ	500～749	750～999	1000～1500
HNTA5（S10C相当）	3　4	34	33	30	26
	5	34	32	29	25
HNTAV5（ゆるみ防止・S10C相当）	5	45	43	40	36
HNTAZ5（ゆるみ防止・S10C相当）	5	50	48	45	41
HNTASN5（SUS316相当・焼結）	3　4　5	34	34	32	32
HNTASS5（SUS303相当）	5	78	74	68	54

（PACK-）HNTASN5-5は強く締めすぎると割れる可能性があります。

■パック販売　1パック100個入り

型式	M	¥基準単価（1～10パック） パック価格	1個当たりの価格
PACK−HNTA5（S10C相当・100個パック）	3　4	2,970	29.7
	5	2,890	28.9
PACK−HNTASN5（SUS316相当・焼結・100個パック）	3　4　5	2,970	29.7

Order 注文例

型式		M
HNTA5	−	5

Delivery 出荷日　在庫品　翌日出荷 P.133
ご希望によりPM6:00迄、当日出荷受付致します。

●単品販売

数量区分	標準対応 小口	個別対応 大口
数　量	1～1500	1501～
出荷日	通常	お見積り

表示数量超えはWOSにてご確認ください。

●パック販売

数量区分	標準対応 小口	個別対応 大口
数　量	1～10	11～
出荷日	通常	お見積り

表示数量超えはWOSにてご確認ください。

■後入れストッパ

RoHS10

Type	M材質
①HNAST5	ポリプロピレン
②HNBST5	SUS301

HNAST5
HNBST5

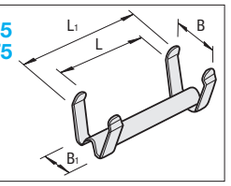

型式 Type	対応後入れストッパナット	色	L	B	L1	B1	¥基準単価 1～49コ	¥基準単価 50～499	¥スライド単価 500～999	¥スライド単価 1000～1500
HNAST5	HNTA5 HNTAV5 HNTAZ5 HNTASN5 HNTASS5	白	15	6.6	22	5	15	10	10	9
HNBST5		—	16	7.5	21	4	18	18	14	13

■後入れナット・ストッパセット

RoHS10

HNTAT5（S10C相当セット）
HNTATSN5（SUS316相当セット）

Type	Ⓑストッパナット	Ⓐストッパ
HNTAT5	HNTA5	HNAST5
HNTATSN5*	HNTASN5	

*導電機能付

■後入れナット・金属ストッパセット

RoHS10

HNTBT5（S10C相当セット）
HNTBTSN5（SUS316相当セット）

Type	Ⓑストッパナット	Ⓐストッパ
HNTBT5	HNTA5	HNBST5
HNTBTSN5*	HNTASN5	

*導電機能付

型式	M	¥基準単価	¥スライド単価		
		1～499コ	500～749	750～999	1000～1500
HNTAT5	3　4	45	43	38	34
	5	44	42	37	33
HNTATSN5	3　4　5	45	42	39	39

HNTATSN5-5は強く締めすぎると割れる可能性があります。

型式	M	¥基準単価	¥スライド単価		
		1～499コ	500～749	750～999	1000～1500
HNTBT5	3　4	48	46	41	37
	5	47	45	40	36
HNTBTSN5	3　4　5	48	46	43	43

HNTBTSN5-5は強く締めすぎると割れる可能性があります。

Order 注文例

型式		M
HNTAT5	−	5

Delivery 出荷日　在庫品　翌日出荷 P.133
ご希望によりPM6:00迄、当日出荷受付致します。

数量区分	標準対応 小口	個別対応 大口
数　量	1～1500	1501～
出荷日	通常	お見積り

表示数量超えはWOSにてご確認ください。

Example 使用例

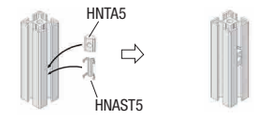

※フレームにストッパを差し込みその上からナットを差し込みます。

※フレームを縦にしても落ちません。

■後入れナット

RoHS10

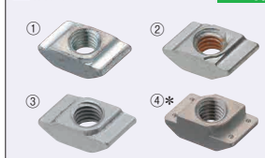

*導電機能付

Type	M材質	S表面処理
①HNTF5 ②HNTFV5 ③HNTFZ5	S10C相当	三価クロメート
④HNTFSN5*	SUS316相当（焼結）	—

HNTF5（S10C相当）
HNTFV5（ゆるみ防止接着剤タイプ・S10C相当）
HNTFZ5（ゆるみ防止樹脂コーティングタイプ・S10C相当）
HNTFSN5（SUS316相当・焼結）

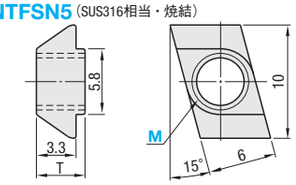

ゆるみ防止タイプの詳細P.607

型式	M	T	¥基準単価	¥スライド単価		
			1～499コ	500～749	750～999	1000～1500
HNTF5（S10C相当）	3　4	4.1	39	39	36	33
HNTFV5（ゆるみ防止・S10C相当）	4		55	53	48	45
HNTFZ5（ゆるみ防止・S10C相当）	4		60	58	53	50
HNTFSN5（SUS316相当・焼結）	3　4	5.0	41	39	37	37

●後入れナット

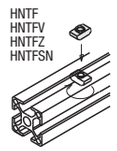

後入れナットステンレスタイプは、突起付ブラケット（P.581・582・585）の突起と干渉する為、突起付ブラケットとの組合せ使用はできません。
後入れナット5−5のサイズはタップの外側の肉が薄く、締結力が弱いので扱いません。後入れナット・ストッパセットの5−5のサイズをお使いください。

Order 注文例

型式		M
HNTF5	−	4

Delivery 出荷日　在庫品　翌日出荷 P.133
ご希望によりPM6:00迄、当日出荷受付致します。

数量区分	標準対応 小口	個別対応 大口
数　量	1～1500	1501～
出荷日	通常	お見積り

表示数量超えはWOSにてご確認ください。