POSTS FOR TENSION SPRINGS –HOLE TYPE–

引張りばね用ポスト

–穴タイプ・切欠き穴タイプ–

価格改訂
:値下げ価格
:新価格

ステンレス・めっき品 脱脂洗浄サービス 対応商品詳細は下記URLへ http://fa.misumi.jp

CADデータフォルダ名：37_Springs

■穴タイプ

ストレート・ℓ寸固定タイプ

ASPO　SASPO（ステンレス）

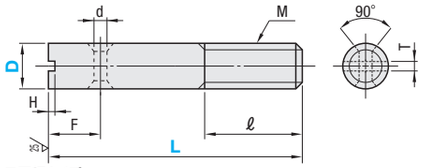

Type	M材質	S表面処理	A付属品・材質
ASPO AIPO AIPOZ	S45C相当	四三酸化鉄皮膜	ナット1コ　SWCH相当（JIS1種）
SASPO	SUS303	—	ナット1コ　SUS304相当（JIS1種）
SAIPO SAIPOZ	SUS304		

規格表*印のサイズは、ℓ寸が右表の寸法となります。

Type	D—L	ℓ
ASPO SASPO	3—10	5
	5—15	8
	6—20	12
	8—20	11
	8—25	16
	10—30	17
	10—35	22
	12—40	20

二面幅タイプ

AIPO　SAIPO（ステンレス）

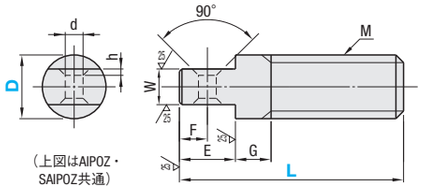

（上図はAIPOZ・SAIPOZ共通）

二面幅・首下全ねじタイプ

AIPOZ　SAIPOZ（ステンレス）

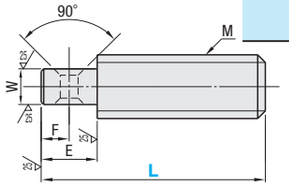

型式 Type	D	L	M（並目）	ℓ*	F	H	T	d	ASPO ¥基準単価 1～49本	ASPO ¥スライド単価 50～100本	SASPO ¥基準単価 1～49本	SASPO ¥スライド単価 50～100本
ℓ寸固定タイプ ASPO SASPO（ステンレス）	3	*10 15 20 25 30 35 40	M3	10	3	1.0	1.2	1.5	190	150	230	190
	4	15 20 25 30 35 40 50	M4					2.0				
	5	*15 20 25 30 35 40 50	M5		5	2.0					260	210
	6	*20 25 30 35 40 45 50 60	M6	16								
	8	*20 *25 30 35 40 45 50 60 70	M8	20	6	2.5		3.0	210	170		
	10	*30 *35 40 45 50 60 70	M10	25	7			4.0			290	240
	12	*40 50 60 70	M12	30	9		1.8	6.0				

型式 Type	D	L	M（並目）	d	W	G	E	F	h	AIPO ¥基準単価 1～49本	AIPO ¥スライド単価 50～100本	SAIPO ¥基準単価 1～49本	SAIPO ¥スライド単価 50～100本
二面幅タイプ AIPO SAIPO（ステンレス）	3	15 20 25 30	M3	1.5	1.5	3	3.0	1.5	0.2	240	190	270	220
	4	15 20 25 30 35	M4		2.5	5	3.5	1.75	0.3	220	180	260	210
	5	15 20 25 30 35 40	M5	2.0	3.0		4.0	2.0	0.4				
	6	20 25 30 35 40 50	M6		3.5		5.0	2.5	0.5	250	200	300	250
	8	20 25 30 35 40 50 60 70	M8	3.0	5.0		7.0	3.5	1.0				
	10	30 35 40 50 60 70	M10	4.0	6.0		10.0	4.0	1.2			340	290
	12	35 40 50 60 70	M12	5.0	7.0		12.0	5.0	1.4				

型式 Type	D	L	M（並目）	d	W	E	F	h	AIPOZ ¥基準単価 1～49本	AIPOZ ¥スライド単価 50～100本	SAIPOZ ¥基準単価 1～49本	SAIPOZ ¥スライド単価 50～100本
首下全ねじタイプ AIPOZ SAIPOZ（ステンレス）	3	10 15 20 25	M3	1.5	1.5	3.0	1.5	0.2	260	210	310	250
	4	10 15 20 25 30	M4		2.5	3.5	1.75	0.3	270	210		
	5	10 15 20 25 30 35	M5	2.0	3.0	4.0	2.0	0.4				
	6	15 20 25 30 35 45	M6		3.5	5.0	2.5	0.5			320	260
	8	15 20 25 30 35 45 55 65	M8	3.0	5.0	7.0	3.5	1.0	290	240	350	290
	10	25 30 35 45 55 65	M10	4.0	6.0	10.0	4.0	1.2			370	310
	12	45 55 65	M12	5.0	7.0	12.0	5.0	1.4			390	330

■切欠き穴タイプ

RoHS10

AIPOK SAIPOK（ステンレス）

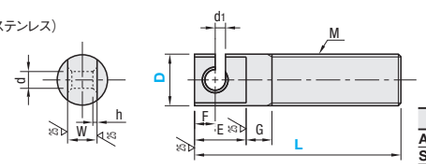

Type	M材質	S表面処理	A付属品・材質
AIPOK	S45C相当	四三酸化鉄皮膜	ナット1コ　SWCH相当（JIS1種）
SAIPOK	SUS304	—	ナット1コ　SUS304相当（JIS1種）

型式 Type	D	L	M（並目）	d	d1	W	G	E	F	h	使用最大荷重N AIPOK	使用最大荷重N SAIPOK	AIPOK ¥基準単価 1～49本	AIPOK ¥スライド単価 50～100本	SAIPOK ¥基準単価 1～49本	SAIPOK ¥スライド単価 50～100本
切欠き穴タイプ AIPOK SAIPOK（ステンレス）	4	15 20 25 30	M4	1.5	1.0	2.5	5	3.5	1.75	0.3	80	50	280	220	290	230
	5	15 20 25 30 40	M5	2.0		3.0		4.0	2.0	0.4	115	72				
	6	20 25 30 40 50	M6			3.5		5.0	2.5	0.5	179	113	270	210	340	270
	8	25 30 40 50 60 70	M8	3.0	1.5	5.0		7.0	3.5	1.0	300	189				
	10	30 40 50 60 70	M10	4.0	2.0	6.0		10.0	4.0	1.2	433	273	360	300	390	320
	12	40 50 60 70	M12	5.0	2.5	7.0		12.0	5.0	1.4	590	—			—	—

kgf=N×0.101972

Order 注文例

型式	—	L
ASPO5	—	20
AIPOK8	—	40

Delivery 出荷日　在庫品　翌日出荷 P.133

ご希望によりPM6:00迄、当日出荷受付致します。

数量区分	標準対応 小口	個別対応 大口
数　量	1～100	101～
出荷日	通常	お見積り

表示数量超えはWOSにてご確認ください。

POSTS FOR TENSION SPRINGS

引張りばね用ポスト

–L型タイプ・六角穴付タイプ・六角タイプ–

価格改訂
:値下げ価格
:新価格

ステンレス・めっき品 脱脂洗浄サービス 対応商品詳細は下記URLへ http://fa.misumi.jp

CADデータフォルダ名：37_Springs

■L型タイプ

RoHS10

穴タイプ **ASPL SASPL**（ステンレス）

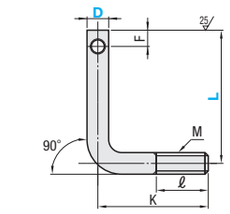

溝タイプ **BSPL SBSPL**（ステンレス）

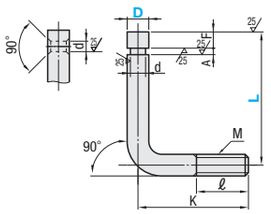

Type	M材質	S表面処理	A付属品材質
ASPL BSPL	S45C相当	四三酸化鉄皮膜	ナット1コ SWCH相当（JIS1種）
SASPL SBSPL	SUS304	—	ナット1コ SUS304相当（JIS1種）

型式 Type	D	L	M（並目）	K	ℓ	A	F ASPL SASPL	F BSPL SBSPL	d ASPL SASPL	d BSPL SBSPL	ASPL・BSPL ¥基準単価 1～4本	ASPL・BSPL ¥スライド単価 5～9本	ASPL・BSPL ¥スライド単価 10～49本	ASPL・BSPL ¥スライド単価 50～100本	SASPL・SBSPL ¥基準単価 1～4本	SASPL・SBSPL ¥スライド単価 5～9本	SASPL・SBSPL ¥スライド単価 10～49本	SASPL・SBSPL ¥スライド単価 50～100本
L型タイプ 穴タイプ ASPL SASPL（ステンレス） 溝タイプ BSPL SBSPL（ステンレス）	3	10 15	M3	20	10	1.0	3	1.5	1.5	1.8	740	420	300	270	880	560	400	370
	4	15 20 25	M4			1.2		3	2.0		740	450	300	270	890	590	400	370
	5	20 25 30	M5			2.0	5	4		3.0	770	460	300	270	890	620	400	370
	6	20 25 30	M6	30	16					3.6	790	470	300	270	890	720	460	420
	8	25 30	M8	40	20	3.0	6		3.0	5.0	870	510	340	290	900	730	460	420
	10	30 40	M10	50	25		7		4.0	6.0	890	520	340	290	970	820	520	480
	12	30 40	M12	60	30	4.0	9		6.0	6.5	900	530	340	290	990	840	520	480

■六角穴付タイプ

RoHS10

ARPO SARPO（ステンレス）

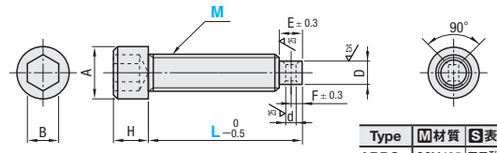

Type	M材質	S表面処理	A付属品・材質
ARPO	SCM435	四三酸化鉄皮膜	ナット1コ　SWCH相当（JIS3種）
SARPO	SUS304	—	ナット1コ　SUS304相当（JIS3種）

型式 Type	M	L	d	D	E	F	A	B	H	ARPO ¥基準単価 1～49本	ARPO ¥スライド単価 50～100本	SARPO ¥基準単価 1～49本	SARPO ¥スライド単価 50～100本
六角穴付タイプ ARPO SARPO（ステンレス）	4	15 20 25 30	1.5	3.0	3	1.5	7	3	4	180	170	230	220
	5	15 20 25 30 35 40	2	3.8	4	2	8.5	4	5	190	180	240	230
	6	20 25 30 35 40		4.5			10	5	6	200	190	250	240
	8	20 25 30 35 40 50	3	6.1	7	3.5	13	6	8	210	200	270	260
	10	30 35 40 50 60	4	7.8	10	4	16	8	10	220	210	290	270
	12	40 50 60	5	9.5	12	5	18	10	12	250	240	350	330

■六角タイプ

RoHS10

DSPO PDSPO

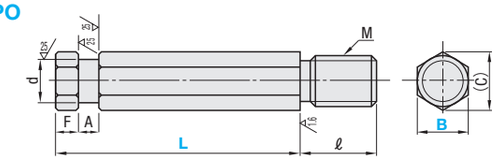

Type	M材質	S表面処理
DSPO	SUM材	四三酸化鉄皮膜
PDSPO		無電解ニッケルメッキ

型式 Type	B	L	M（並目）	(C)	ℓ	A	F	d	DSPO ¥基準単価 1～49本	DSPO ¥スライド単価 50～100本	PDSPO ¥基準単価 1～49本	PDSPO ¥スライド単価 50～100本
DSPO PDSPO	3	10 15	M3	3.5	6	1.0	3	1.8	200	190	230	224
	4	10 15 20	M4	4.6	8	1.2		2.0	200	190	230	224
	5	10 15 20	M5	5.8	10	2.0	4	3.0	200	190	230	224
	6	10 15 20 25	M6	6.9	12	3.0		3.6	200	190	230	224
	8	10 15 20 25 30	M8	9.2	16			5.0	200	200	260	250
	10	15 20 25 30	M10	11.5	20			6.0	200	200	260	250
	12	20 25 30	M12	13.9	24	4.0		6.5	200	200	260	250

Order 注文例

型式	—	L
ASPL4	—	15
ARPO6	—	20
DSPO8	—	25

Delivery 出荷日　在庫品　翌日出荷 P.133

ご希望によりPM6:00迄、当日出荷受付致します。

数量区分	標準対応 小口	個別対応 大口
数　量	1～100	101～
出荷日	通常	お見積り

表示数量超えはWOSにてご確認ください。