AIR COUPLERS –LIGHTWEIGET–

エア用カプラー　–プラグ・ソケット–

–軽量タイプ–

価格改訂

CADデータフォルダ名：53_Fittings

プラグ・ソケットの組合せについては、P.1470をご覧ください。

■プラグ –おねじタイプ–

RoHS10

KSCPM

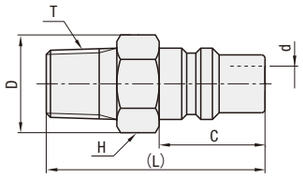

M材質　鋼鉄（ニッケルメッキ）

型式 Type	No.	ねじ径 T	(L)	C	D	二面幅 H	d	質量 (g)	¥基準単価 1～19コ	¥スライド単価 20～50
KSCPM	10	R 1/8	31	15	—	12	6	12	330	240
	20	R 1/4	34	15	18.5	17	6	22.7	330	240

■プラグ –めねじタイプ–

RoHS10

KSCPF

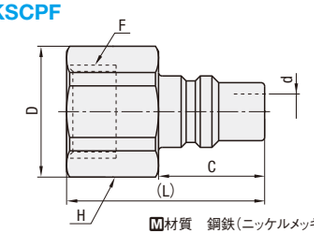

M材質　鋼鉄（ニッケルメッキ）

型式 Type	No.	ねじ径 F	(L)	C	D	二面幅 H	d	質量 (g)	¥基準単価 1～19コ	¥スライド単価 20～50
KSCPF	20	G 1/4	28	15	18.5	17	6	17.7	330	240

■プラグ –チューブ取付用タイプ–

RoHS10

KSCPH

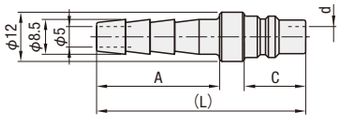

M材質　鋼鉄（ニッケルメッキ）

型式 Type	No.	(L)	C	A	d	質量 (g)	¥基準単価 1～19コ	¥スライド単価 20～50
KSCPH	20	51	15	30	6	16	310	240

■プラグ –ウレタンホース取付用タイプ–

RoHS10

KSCPN

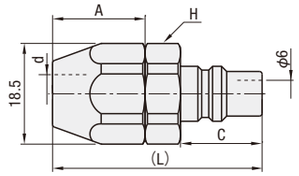

M材質　鋼鉄（ニッケルメッキ）

型式 Type	No.	(L)	C	A	d	二面幅 H	質量 (g)	¥基準単価 1～19コ	¥スライド単価 20～50
KSCPN	8	38.5	15	17	3.8	17	27.6	350	290
	10				5.3			380	300

■ソケット –おねじタイプ–

RoHS10

KSCSM

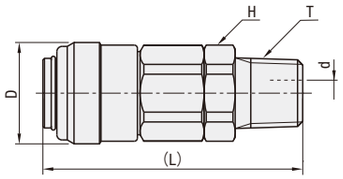

M材質　鋼鉄（ニッケルメッキ）

型式 Type	No.	ねじ径 T	(L)	D	二面幅 H	d	質量 (g)	¥基準単価 1～19コ	¥スライド単価 20～50
KSCSM	20	R 1/4	50	19.5	17	6	57	1,030	880

■ソケット –めねじタイプ–

RoHS10

KSCSF

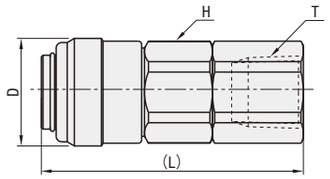

M材質　鋼鉄（ニッケルメッキ）

型式 Type	No.	ねじ径 T	(L)	D	二面幅 H	質量 (g)	¥基準単価 1～19コ	¥スライド単価 20～50
KSCSF	20	Rc 1/4	47.5	19.5	17	26	1,050	880

■ソケット –チューブ取付用タイプ–

RoHS10

KSCSH

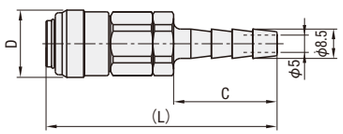

M材質　鋼鉄（ニッケルメッキ）

型式 Type	No.	(L)	C	D	質量 (g)	¥基準単価 1～19コ	¥スライド単価 20～50
KSCSH	20	67	30	19.5	56	1,030	860

■ソケット –ウレタンホース取付用タイプ–

RoHS10

KSCSN

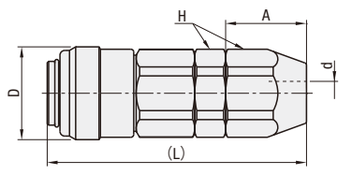

M材質　鋼鉄（ニッケルメッキ）

型式 Type	No.	(L)	A	D	d	二面幅 H	質量 (g)	¥基準単価 1～19コ	¥スライド単価 20～50
KSCSN	8	54.5	17	19.5	3.8	17	35	1,100	930
	10				5.3			1,080	930

Order 注文例

型式
KSCPM10

Delivery 出荷日　在庫品　翌日出荷 P.133

ご希望によりPM6:00迄、当日出荷受付致します。

数量区分	標準対応 小口	個別対応 大口
数　量	1～50	51～
出荷日	通常	お見積り

表示数量超えはWOSにてご確認ください。

仕様

シール材質	使用温度範囲	使用流体	最高使用圧力MPa（kgf/cm²）	耐圧力MPa（kgf/cm²）
ニトリルゴム（NBR）	−20℃～80℃	空気	1.0（10）	1.5（15）

片路開閉方式（ソケット側にバルブがついています。）

AIR COUPLERS –BRANCH TYPE–

エア用カプラー　–プラグ・ソケット–

–分岐タイプ–

価格改訂

□：新価格

CADデータフォルダ名：53_Fittings

プラグ・ソケットの組合せについては、P.1470をご覧ください。

■分岐タイプ –2連固定–

RoHS10

MCRN

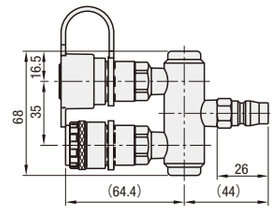

M材質　本体：アルミニウム　カプラー：鋼鉄（ニッケルメッキ）

型式 Type	No.	¥基準単価 1～4コ	¥スライド単価 5～20
MCRN	4	3,050	2,880

■分岐タイプ –4連固定–

RoHS10

MCRT

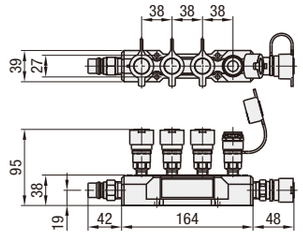

M材質　本体：アルミニウム　カプラー：鋼鉄（ニッケルメッキ）

型式 Type	No.	¥基準単価 1～4コ	¥スライド単価 5～20
MCRT	4	10,370	9,850

仕様

シール材質	ニトリルゴム（NBR）
使用温度範囲	−20～60℃
使用流体	空気
最高使用圧力MPa（kgf/cm²）	1.5（15）
耐圧力MPa（kgf/cm²）	2.0（20）

特長
1本の空気配管から複数の配管に分岐できます。

■分岐タイプ（自在） –2連自在–

RoHS10

MCLTR

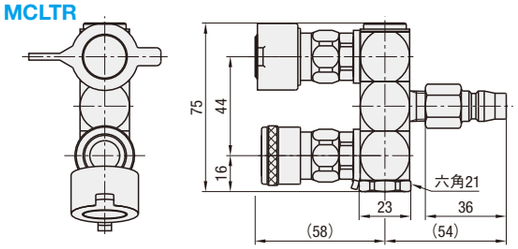

M材質　本体：真鍮（クロムメッキ）　カプラー：鋼鉄（ニッケルメッキ）

型式 Type	No.	¥基準単価 1～4コ	¥スライド単価 5～20
MCLTR	2	7,370	6,990

■分岐タイプ（自在） –3連自在–

RoHS10

MCRE

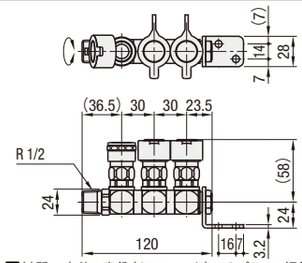

M材質　本体：真鍮（クロムメッキ）　カプラー：鋼鉄（ニッケルメッキ）

型式 Type	No.	¥基準単価 1～4コ	¥スライド単価 5～20
MCRE	3	8,460	8,020

仕様

シール材質	ニトリルゴム（NBR）
使用温度範囲	−20～60℃
使用流体	空気
最高使用圧力MPa（kgf/cm²）	1.5（15）
耐圧力MPa（kgf/cm²）	2.0（20）

特長
・1本の空気配管から複数の配管に分岐できます。
・取り出し口が360°首振り回転できます。

Example 使用例

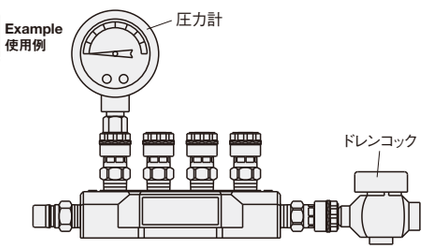

Order 注文例

型式
MCRN4 MCLTR2

Delivery 出荷日　在庫品　翌日出荷 P.133

ご希望によりPM6:00迄、当日出荷受付致します。

数量区分	標準対応 小口	個別対応 大口
数　量	1～20	21～
出荷日	通常	お見積り

表示数量超えはWOSにてご確認ください。