

価格改訂

STAINLESS EMBEDDED PULLS

# ステンレス埋め込み取手

：値下げ価格  
：新価格  
：スライド値引率変更

CADデータフォルダ名：49\_Pulls

FOLDING EMBEDDED PULLS

# 折りたたみ埋め込み取手/TPE埋め込み取手/樹脂埋め込み取手

価格改訂

：値下げ価格  
：新価格  
：スライド値引率変更

CADデータフォルダ名：49\_Pulls

## 埋め込み取手

### UWUANA

おねじタイプ

パネル取付寸法

皿穴タイプ

パネル取付寸法

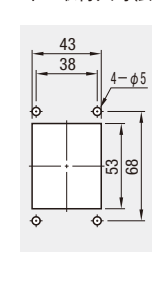
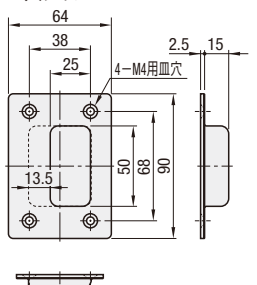
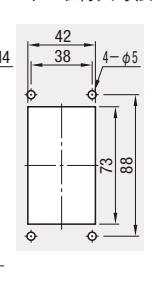
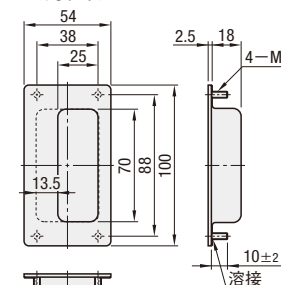

RoHS10

取手裏面には溶接痕が残ります。

材質 SUS304

| 型式<br>Type | おねじタイプ<br>皿穴タイプ | 質量<br>(g)  | ¥基準単価<br>1～9コ | ¥スライド単価<br>10～49 | ¥スライド単価<br>50～200 |
|------------|-----------------|------------|---------------|------------------|-------------------|
| UWUANA     | B(おねじタイプ)       | 85(おねじタイプ) | 690           | 650              | 550               |
|            | S(皿穴タイプ)        | 94(皿穴タイプ)  | 650           | 580              | 460               |

Order 注文例  
型式 UWUANA - B

Delivery 出荷日  
在庫品 翌日出荷 数量 P133  
ご希望によりPM6:00迄、当日出荷受付致します。

数量区分 標準対応 個別対応  
小口 大口  
数量 1～200 201～  
出荷日 通常 お見積り  
表示数量超えはWOSにてご確認ください。

## 埋め込み取手

### UWUAN

ボルトタイプ

ナットタイプ

パネル取付寸法

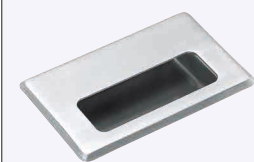

RoHS10

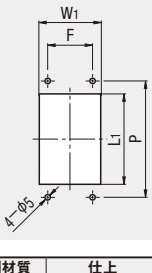
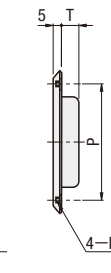
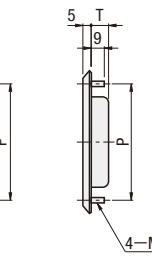
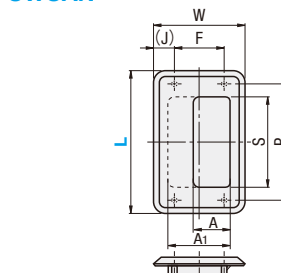

材質 仕上  
SUS304 ヘアーライン

| 型式<br>Type | L     | ボルトタイプ<br>ナットタイプ | W  | P   | F  | S    | A  | A1 | T    | (J)  | L1 | W1 | 質量<br>(g) | ¥基準単価 |
|------------|-------|------------------|----|-----|----|------|----|----|------|------|----|----|-----------|-------|
| UWUAN      | 94    | B(ボルトタイプ)        | 60 | 76  | 32 | 61   | 25 | 43 | 12   | 14.5 | 63 | 45 | 80        | 670   |
|            | 109.5 | N(ナットタイプ)        | 64 | 88  | 38 | 67.5 | 25 | 40 | 14.5 | 13   | 73 | 42 | 100       | 690   |
|            | 138   |                  | 88 | 110 | 65 | 96   | 35 | 62 | 21   | 11.5 | 99 | 64 | 170       | 880   |

Order 注文例  
型式 UWUAN94 - B

Delivery 出荷日  
在庫品 翌日出荷 数量 P133  
ご希望によりPM6:00迄、当日出荷受付致します。

Price 価格

数量スライド価格 (1円未満切り捨て) P133  
数量区分 標準対応 個別対応  
小口 大口  
数量 1～19 20～34 35～49 50～100 101～  
値引率 基準単価 5% 10% 18% お見積り  
表示数量超えはWOSにてご確認ください。

## 埋め込み取手

### UWAUNS

パネル取付寸法



RoHS10

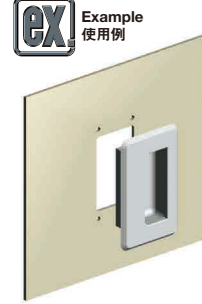
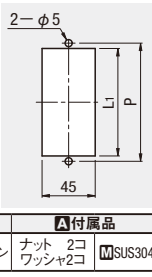
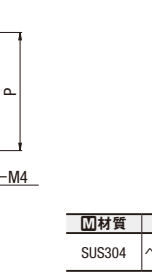
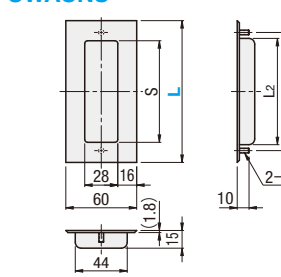

材質 仕上 付属品  
SUS304 ヘアーライン ナット 2コ  
ワッシャー2コ SUS304

| 型式<br>Type | L   | P   | S  | L1 | L2 | 質量<br>(g) | ¥基準単価 |
|------------|-----|-----|----|----|----|-----------|-------|
| UWAUNS     | 90  | 74  | 58 | 61 | 60 | 30        | 250   |
|            | 120 | 100 | 86 | 91 | 90 | 50        | 300   |

Order 注文例  
型式 UWAUNS120

Delivery 出荷日  
在庫品 翌日出荷 数量 P133  
ご希望によりPM6:00迄、当日出荷受付致します。

Price 価格

数量スライド価格 (1円未満切り捨て) P133  
数量区分 標準対応 個別対応  
小口 大口  
数量 1～19 20～34 35～49 50～100 101～  
値引率 基準単価 5% 10% 18% お見積り  
表示数量超えはWOSにてご確認ください。

## 折りたたみ埋め込み取手

### UWUAFN

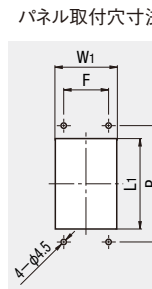
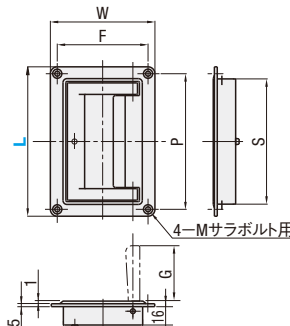

材質 ADC12

| 型式<br>Type | L   | W  | P   | F  | S   | A  | G    | L1  | W1 | 質量<br>(g) | ¥基準単価 |
|------------|-----|----|-----|----|-----|----|------|-----|----|-----------|-------|
| UWUAFN     | 130 | 91 | 118 | 79 | 109 | 69 | 49.5 | 110 | 70 | 197       | 2,890 |
|            | 200 | 80 | 184 | 50 | 169 | 71 | 51   | 171 | 73 | 286       | 2,980 |

## TPE埋め込み取手

### UWAUNB



1バック5コ入りです。  
注文数にご注意ください。  
取り付けの際には  
接着剤のご使用を  
お奨めします。

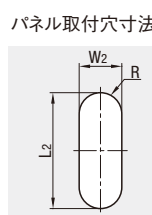
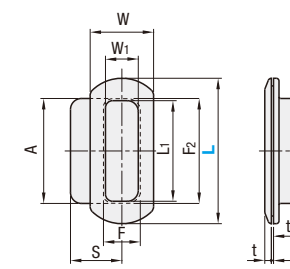

適用板厚は3mmとなります。材質 非塩ビ TPE  
\*TPEは熱可塑性エラストマーの事で、常温ではゴムに近い特性を持っています。

| 型式<br>Type | L   | W  | L1 | W1 | A  | S  | F  | F2  | t | t1 | L2  | W2 | R    | 質量<br>(g) | ¥基準単価<br>(1バック5コ入り) |
|------------|-----|----|----|----|----|----|----|-----|---|----|-----|----|------|-----------|---------------------|
| UWAUNB     | 62  | 34 | 40 | 18 | 44 | 29 | 23 | 53  | 4 | 18 | 54  | 24 | 11.5 | 30        | 1,150               |
|            | 92  | 42 | 62 | 22 | 66 | 42 | 27 | 83  | 5 | 32 | 84  | 28 | 13.5 | 50        | 1,400               |
|            | 133 | 58 | 92 | 30 | 96 | 47 | 39 | 119 | 6 | 35 | 120 | 40 | 19.5 | 110       | 1,700               |

## 樹脂埋め込み取手

### UWAUNJ



RoHS10

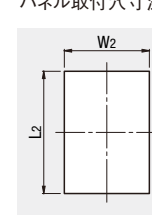
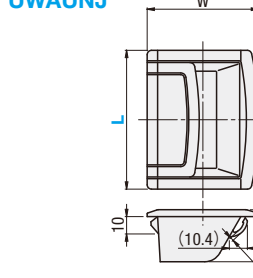

適用板厚は1～1.2mmになります。材質 ABS樹脂

Example 使用例

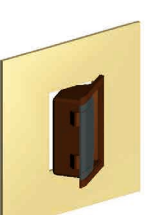

取り付けの際には、接着剤のご使用をお奨めします。

| 型式<br>Type | L   | W  | L2    | W2   | A   | 質量<br>(g) | ¥基準単価 |
|------------|-----|----|-------|------|-----|-----------|-------|
| UWAUNJ     | 80  | 60 | 70    | 48.5 | 69  | 50        | 440   |
|            | 120 | 82 | 108.5 | 70   | 108 | 70        | 500   |
|            | 180 | 82 | 168.5 | 70   | 168 | 90        | 650   |

Order 注文例  
型式 UWUAFN130  
UWAUNB92  
UWAUNJ80

Price 価格

数量スライド価格 (1円未満切り捨て) P133

●UWUAFNの場合

| 数量区分 | 標準対応                   | 個別対応                  |
|------|------------------------|-----------------------|
| 数量   | 1～19 20～34 35～100 101～ | 大口                    |
| 値引率  | 基準単価 5% 10% お見積り       | 表示数量超えは WOSにてご確認ください。 |

●上記以外の場合

| 数量区分 | 標準対応                         | 個別対応                  |
|------|------------------------------|-----------------------|
| 数量   | 1～19 20～34 35～49 50～100 101～ | 大口                    |
| 値引率  | 基準単価 5% 10% 18% お見積り         | 表示数量超えは WOSにてご確認ください。 |

49 取手・蝶番

2-1245