SOLID HANDWHEELS　SCALED COLLARS

ソリッドハンドル/調整リング

価格改訂

□：新価格

CADデータフォルダ名：48_Levers

■ソリッドハンドル

RoHS10

軸穴形状	Type 固定グリップ	Type 折り曲げグリップ	ハブ M材質	ハブ S表面処理	ハンドル M材質	グリップ取付穴 M材質	グリップ M材質	グリップねじ部 M材質	グリップねじ部 S表面処理
穴無し	PHSN	PHSFN	FC200	四三酸化鉄皮膜	フェノール	黄銅	フェノール	SUM21	三価クロメート
	AHSN	AHSFN	AC7A	－	AC7A	AC7A			
H9穴	PHSM	PHSFM	FC200	四三酸化鉄皮膜	フェノール	黄銅			
＋タップ	AHSM	AHSFM	AC7A	－	AC7A	AC7A			
H9穴＋キー溝＋タップ	PHSK	PHSFK	FC200	四三酸化鉄皮膜	フェノール	黄銅			
	AHSK	AHSFK	AC7A	－	AC7A	AC7A			

d穴は貫通になります。

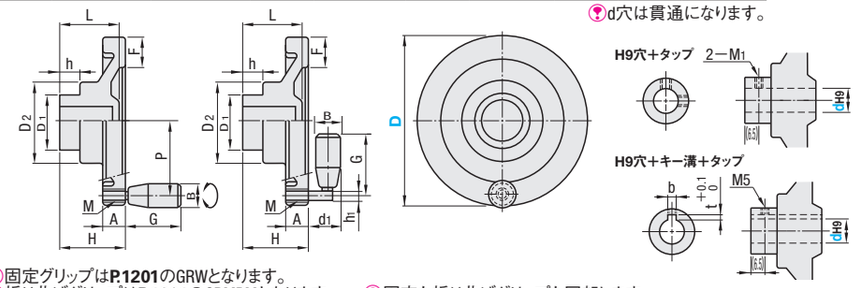

固定グリップは**P.1201**のGRWとなります。
折り曲げグリップは**P.1201**のGRMBMとなります。　固定も折り曲げグリップも回転します。

型式 Type	D	PHSM・PHSFM AHSM・AHSFM d選択	M1(並目)	PHSK・PHSFK AHSK・AHSFK d	b	t	H	A	F	D1	D2	h	L	d1	h1	M(並目)	P	B PHS□ AHS□	B PHSF□ AHSF□	G PHS□ AHS□	G PHSF□ AHSF□	参考質量(g) PHS□	AHS□	PHSF□	AHSF□
(フェノール) PHSN PHSFN PHSM PHSFM PHSK PHSFK	80	10	5	10	3	1.4	35	13	15	28	36	14	30	22	8	8	34	20	19	40	55	181	201	200	220
	100	12		12	4	1.8	40	15	17	32	39	15	36				41					277	324	296	343
	125	12・16					44		19	39	46		38	28.5	12		52			55	81.5	405	468	428	491
(アルミ) AHSN AHSFN AHSM AHSFM AHSK AHSFK	150	15・20	6	15	5	2.3	48	18	21		48			30	14	10	64	23	22	67	104	570	729	618	777
	*175	16・20		16			53	19	24	48	56		43				74					859	—	907	—
	*200	16・20					57	21	27		61						86	24		75		1017	—	1062	—

⊗*D175・D200はアルミタイプ適用不可

Order 注文例　型式 － d
PHSN80
PHSM100 － 12

Delivery 出荷日　在庫品　翌日出荷 P.133
ご希望によりPM6:00迄、当日出荷受付致します。

Price 価格

■数量スライド価格（1円未満切り捨て）P.133

数量区分	標準対応 小口				個別対応 大口
数　量	1～9	10～14	15～19	20～50	51～
値引率	基準単価	5%	10%	18%	お見積り

表示数量超えはWOSにてご確認ください。

D	¥基準単価 PHSN	PHSFN	PHSM	PHSFM	PHSK	PHSFK	AHSN	AHSFN	AHSM	AHSFM	AHSK	AHSFK
80	1,900	2,590	2,290	3,180	2,400	3,280	1,420	2,200	2,270	2,790	2,320	2,880
100	2,290	2,980	2,750	3,590	2,870	3,750	1,780	2,500	2,580	3,150	2,600	3,190
125	2,790	3,590	3,390	4,380	3,480	4,380	2,260	2,980	3,110	3,590	3,160	3,750
150	3,200	4,200	3,780	4,850	3,850	4,850	3,080	3,680	3,760	4,450	3,840	4,590
175	—	4,590	4,240	5,390	4,230	5,390	—	—	—	—	—	—
200	3,980	4,980	4,590	5,890	4,900	5,890	—	—	—	—	—	—

新JIS（B1301）キー溝寸法表

dH9	W	bJS9	t+0.1 0
10 (+0.036 0)	11.4	3 ±0.0125	1.4
12 (+0.043 0)	13.8	4 ±0.0150	1.8
15	17.3	5	2.3
16	18.3		

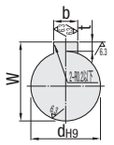

■調整リング

RoHS10

Type 右勝手	Type 左勝手	M材質	S表面処理
SCOR	SCOL	A5056	黒アルマイト

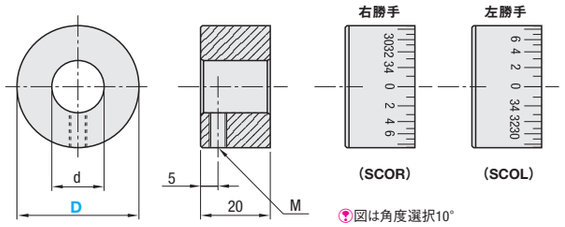

図は角度選択10°

型式 Type	D	角度選択		d	M	質量(g)	¥基準単価
SCOL(数字方向：左) SCOR(数字方向：右)	22	10	15	8	M4	20	1,720
	27			12	M4	25	1,900
	35			15	M5	40	2,190
	45			16	M5	72	2,750

Order 注文例　型式 － 角度
SCOR35 － 10

Delivery 出荷日　在庫品　翌日出荷 P.133
ご希望によりPM6:00迄、当日出荷受付致します。

Price 価格

■数量スライド価格（1円未満切り捨て）P.133

数量区分	標準対応 小口				個別対応 大口
数　量	1～9	10～14	15～19	20～50	51～
値引率	基準単価	5%	10%	18%	お見積り

表示数量超えはWOSにてご確認ください。

Example 使用例

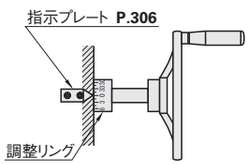

STORAGE HANDWHEELS　FLAT HANDWHEELS

収納ハンドル/平型ハンドル

CADデータフォルダ名：48_Levers

■収納ハンドル

Type	ハンドル M材質	ハンドル S表面処理	ハブ M材質	ハブ S表面処理	グリップ M材質	グリップねじ部 M材質	グリップねじ部 S表面処理	付属ボルト M材質	付属ボルト S表面処理
PHSLN	フェノール	－	SS400	四三酸化鉄皮膜	フェノール	SS400	三価クロメート	構造用合金鋼	三価クロメート
AHSLN	FCD500	クロムメッキ	FCD500	クロムメッキ					

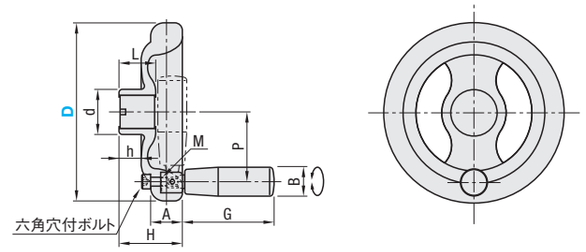

グリップは**P.1202**のGRMLMとなります。

型式 Type	D	H	A	d	L PHSLN	L AHSLN	h	M(並目)	P PHSLN	P AHSLN	B	G	質量(g) PHSLN	質量(g) AHSLN	¥基準単価 PHSLN	¥基準単価 AHSLN
PHSLN (フェノール樹脂) AHSLN (FCD500)	80	34.2	20	20.5	16.5	16.5	10	5	30	29	18	42	161	410	3,740	3,770
	100	37.5	20	25.2	18.5	18.5	12.2	5	39	38	18	42	214	640	3,890	3,940
	125	48	25.5	32	26	26	15.7	6	50.5	48.5	23	67.5	473	1250	4,010	4,070
	140	50.5	25.5	36	29	28.5	17.5	6	54		23	67.5	524	1670	4,120	4,230
	160	56.9	28.5	40.5	33	33	19.9	8	62.7		26	82.5	757	2500	4,570	4,840

■平型ハンドル

Type	ハンドル M材質	ハンドル S表面処理
AHNF	FC200	クロムメッキ

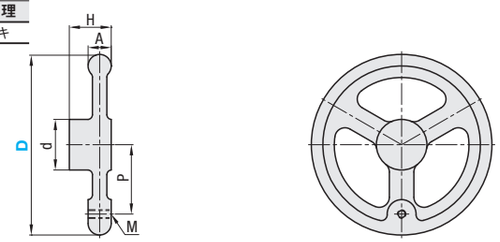

RoHS10

グリップは別売になります。

型式 Type	D	H	A	d	M	P	参考質量(g)	¥基準単価	適用グリップ
AHNF	80	24	14	25	5	26.5	386	630	GRMK13
	100	25	15	30		37	618	792	
	125	29	16	35	6	48	985	1,044	GRMK16
	140	30	17			55	1287	1,296	
	160	33	18	38	8	62.5	1735	1,620	GRMK20
	180	35	20			71.5	2313	2,052	
	200	37	22	40	10	78.5	3511	2,376	GRMK25

Order 注文例　型式
PHSLN80
AHSLN100
AHNF140

Delivery 出荷日　在庫品　翌日出荷 P.133
ご希望によりPM6:00迄、当日出荷受付致します。

Price 価格

■数量スライド価格（1円未満切り捨て）P.133

数量区分	標準対応 小口				個別対応 大口
数　量	1～9	10～14	15～19	20～50	51～
値引率	基準単価	5%	10%	18%	お見積り

表示数量超えはWOSにてご確認ください。

Alteration 追加工　型式 －（HC・KC・SC）　5 日目出荷

PHSLN125 － SC10
AHSLN160 － KC20
AHNF80 － HC10

AHNFのD＝180、200は追加工できません。
PHSLNのD＝80はKC追加工できません。

	H8穴＋タップ穴加工	H8穴＋キー溝＋タップ穴加工	角穴加工
Alterations	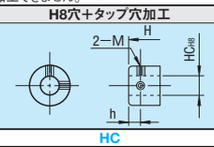	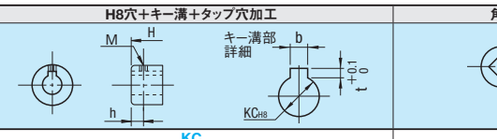	
Code	HC	KC	SC
Spec.	ハブ中心にH8穴とセットスクリュー用タップ穴2ヶ所加工します。 HC＝指定1mm単位 指定方法 HC16 D / HC(H8) / h：80 / 6～10 / 6；100 / 6～13 / 7；125 / 6～14 / 7；140 / 6～22 / 8；160 / 6～23 / 8；6～9 / 4；10～16 / 5；17～19 / 6；20～23 / 8	ハブ中心にH8穴とキー溝及びキー止め用タップ穴を加工します。 KC＝指定1mm単位 指定方法 KC15 D / KC(H8) / M / h：80 / 10 / 5 / 6；100 / 10 / 5 / 7；125 / 10～12 / 5 / 7；140 / 10～17 / 5 / 8；160 / 10～20 / 6 / 8；KC(H8) / b 寸法 / b 許容差 / t：8～10 / 3 / ±0.0125 / 1.4；11・12 / 4 / ±0.015 / 1.8；13～17 / 5 / ±0.015 / 2.3；18～20 / 6 / ±0.015 / 2.8	ハブ中心に角穴を加工します。 SC＝指定1mm単位 指定方法 SC12 D / SC：80 / 10；100 / 10；125 / 10；140 / 10～12；160 / 10～14 SC / 公差：10～14 / +0.1 0；15～16 / +0.3 0 PHSLN80はSCの追加工不可となります。
¥/1 Code PHSLN	2,460	2,840	3,220
¥/1 Code AHSLN AHNF	1,350	1,450	1,500

48 レバーハンドル・ノブ