許容荷重 2500～6000N 平面ナ・プレート

CADデータフォルダ名：47_Casters

■中重荷重

RoHS 6

CSHN－S
CSHNS－S
（ステンレス）

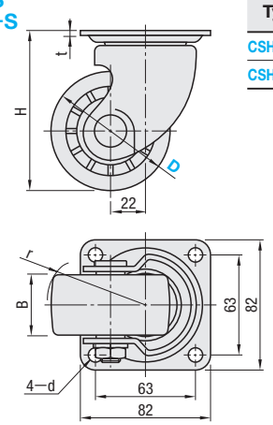

Type	本体		車輪	ベアリング	
	M材質	S表面処理	M材質（色）	旋回部	車輪部
CSHN－S	SPHC	三価クロメート	強化プラスチック（黒） フェノール（黒） MCナイロン（青）	有	有
CSHNS－S	SUS304	ー			

本体タイプ	型式 Type	D	車輪材質	H	d	r	B	t	許容荷重（N）	質量（g）	¥基準単価 H	P	N
自在	CSHN－S	50	H（強化プラスチック） P（フェノール） N（MCナイロン）	79	8.8	49	38	3.2	3000	700	1,510	3,470	3,730
		65		90		56	40			750	1,870	3,610	4,340
		75		100		61				850	2,000	3,690	5,750
	CSHNS－S	50		79	8.8	49	38	3.0	2500	670	7,430	7,970	8,550
		65		90		56	40			715	7,470	8,630	9,840
		75		100		61				810	8,050	8,870	10,100

■重荷重

RoHS 6

Type 自在	Type 固定	本体 M材質	本体 S表面処理	車輪 M材質（色）	ベアリング
CJH	CKH	SPHC	三価クロメート	特殊強化プラスチック（黒）	有
CJHB	CKHB			MCナイロン（青）	

自在

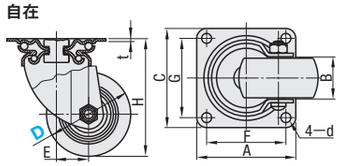

固定

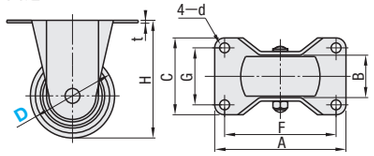

■自在タイプ

型式 Type	D	CJH B（車輪取付巾）	CJHB B（車輪取付巾）	H	A	C	F	G	d	E	t	許容荷重（N）	¥基準単価 CJH	CJHB
CJH CJHB	＊50	28	29	68	70	54	54	36	6.5	25	2.3	1569	1,110	2,880
	65	38	39	92	90	90	71	71	10.5	30	3.2	2942	1,810	3,280
	75			106								3923	1,920	4,580

■固定タイプ

型式 Type	D	CKH B（車輪取付巾）	CKHB B（車輪取付巾）	H	A	C	F	G	d	t	許容荷重（N）	¥基準単価 CKH	CKHB
CKH CKHB	＊50	28	29	68	80	50	66	36	6.5	2.3	1569	840	2,520
	65	38	39	92	111	67	91	47	10.5	3.2	2942	1,470	2,780
	75			106	123	72	103	52			3923	1,650	4,080

＊CJH50・CKH50のみベアリングはありません。

kgf（荷重）＝N×0.101972

Order 注文例

型式	―	車輪材質
CSHN－S75	―	H
CJH75		

Delivery 出荷日　在庫品　翌日出荷 P.133
ご希望により PM6:00迄、当日出荷受付致します。

Price 価格

●CSHN－S・CSHNS－S

■数量スライド価格（1円未満切り捨て）P.133

数量区分	標準対応 小口				個別対応 大口
数量	1～19	20～34	35～49	50～100	101～
値引率	基準単価	5%	10%	18%	お見積り

表示数量超えはWOSにてご確認ください。

●CJH・CJHB・CKH・CKHB

■数量スライド価格（1円未満切り捨て）P.133

数量区分	標準対応 小口				個別対応 大口
数量	1～19	20～34	35～49	50～100	101～
値引率	基準単価	5%	10%	18%	お見積り

表示数量超えはWOSにてご確認ください。

規格追加 赤文字表示

許容荷重 4000～15000N 平面ナ・プレート

CADデータフォルダ名：47_Casters

■重荷重

RoHS 6

自在
CSHN

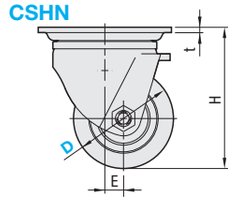

固定
CSHK

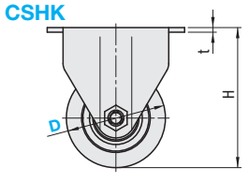

自在ストッパ付
CSHNS

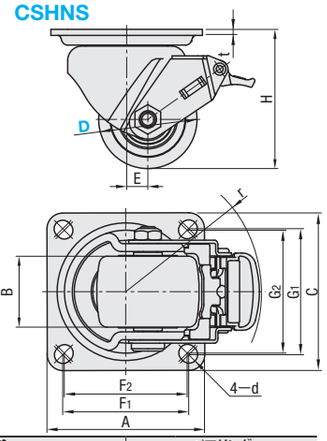

本体 M材質	本体 S表面処理（本体色）	車輪 M材質（色）	ベアリング 旋回部	ベアリング 車輪部
SPHC	50/50A/65A/75A：シルバー（三価クロメート）　65/75：黒（電着塗装）	強化ナイロン（黒）　ゴム（黒）　フェノール（黒）	有	有※50Aとゴム車輪のみなし

本体タイプ	型式 Type	D	車輪材質	H	A	C	F1	F2	G1	G2	d	E	r	B N	B R	B P	t	許容荷重（N） N	R	P	質量（g） N	R	P	¥基準単価 N	R	P
自在	CSHN	50A	N（強化ナイロン） R（ゴム） P（フェノール）	68	70	54	54	—	36	—	6.5	22	50	28	28	28	3	2000	800	1500	340	370	360	620	1,250	950
		50		79	90	90	71	—	71	—	11	25	54	38	—	—	3.5	3500	—	—	870	—	—	1,540	—	—
		65A		92	90	90	71	—	71	—	11	25	62	38	36	38	3.5	3000	1100	2100	940	960	940	1,080	1,475	2,415
		65		92	100	100	80	78	80	78	11	14	50	45	—	—	4	6000	—	—	1700	—	—	2,140	—	—
		75A		106	90	90	71	—	71	—	11	25	66	38	36	38	3.5	4000	1400	2200	1030	1040	1070	1,240	1,910	2,460
		75		106	100	100	80	78	80	78	11	14	55	45	—	—	4	6000	—	—	1850	—	—	2,440	—	—
固定	CSHK	50A		68	80	50	66	—	36	—	6.5	—	—	28	28	28	3	2000	800	1500	190	220	210	645	645	745
		65A		92	111	70	91	—	47	—	10.5	—	—	36	36	38	3.5	3000	1100	2100	560	580	600	1,210	1,310	1,670
		65		92	104	119	80	78	80	78	11	—	—	45	—	—	4	6000	—	—	1700	—	—	1,400	—	—
		75A		106	123	72	103	—	52	—	10.5	—	—	36	36	38	3.5	4000	1400	2200	680	700	720	1,370	1,520	2,190
		75		106	104	119	80	78	80	78	11	—	—	45	—	—	4	6000	—	—	1560	—	—	1,550	—	—
自在ストッパ付	CSHNS	50A		68	70	54	54	—	36	—	6.5	22	69	28	28	28	3	2000	800	1500	400	400	420	980	1,340	1,350
		65A		92	90	90	71	—	71	—	11	25	88	38	36	38	3.5	3000	1100	2100	1100	1110	1140	1,950	2,485	2,985
		65		92	100	100	80	78	80	78	11	14	89	45	—	—	4	6000	—	—	1800	—	—	2,750	—	—
		75A		106	90	90	71	—	71	—	11	25	88	38	36	38	3.5	4000	1400	2200	1200	1210	1220	2,250	2,700	3,380
		75		106	100	100	80	78	80	78	11	14	89	45	—	—	4	6000	—	—	2000	—	—	3,100	—	—

■極重荷重

RoHS 6

型式 Type	D	本体 M材質	本体 S表面処理	車輪 M材質（色）	シール M材質	ベアリング 旋回部	ベアリング 車輪部
CKZJ CKZK	50	SPHC	三価クロメート	強化プラスチック（黒） フェノール（黒） MCナイロン（青） 導電性MCナイロン（黒）	ポリプロピレン	有	有（ダブルボールベアリング）
	65・75						有（ニードルベアリング）
CKZJ	80・100			MCナイロン（黒）			

自在
CKZJ

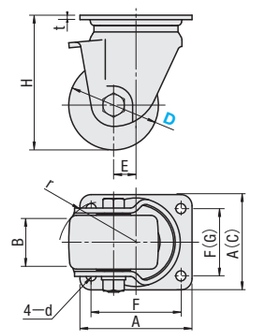

固定
CKZK

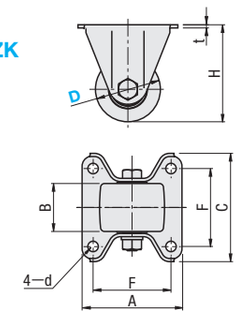

（　）寸法はD80・100タイプの寸法です。

本体タイプ	型式 Type	D	車輪材質	B	H	A	C	F	G	d	t	E	r	許容荷重（N）	質量（g）	¥基準単価 H	P	N	D
自在タイプ	CKZJ	50	H（強化プラスチック） P（フェノール） N（MCナイロン） D（導電性MCナイロン）	38	79	84	—	64	—	8.5	3.2	12	47	4000	820	2,300	3,230	3,470	6,240
		65		48	97	100		78		10.5	4.5	14	54	5000	1540	3,300	4,960	5,280	8,360
		75			107									6000	1625	3,510	6,240	6,580	9,940
		＊80			120		85	80	60	9		20	63	8000	1680	—	—	7,480	—
		＊100			140	150	110	121	59	13			72	9000	2160	—	—	8,760	—
固定タイプ	CKZK	50		38	79	85	90	64	—	8.5	3.2	—	—	4000	550	1,920	2,080	2,780	4,250
		65		48	97	100	108	78		10.5				5000	1000	2,520	3,080	3,680	7,540
		75			107									6000	1060	2,620	3,180	3,930	9,190

＊D80・100タイプの車輪材質はN（MCナイロン）のみです。D80・100タイプは使用速度2km/h以内であれば動力による牽引も可能です。

Order 注文例

型式	―	車輪材質
CSHN65	―	N
CKZJ65	―	P

Delivery 出荷日　在庫品　翌日出荷 P.133
ご希望により PM6:00迄、当日出荷受付致します。

Price 価格

■数量スライド価格（1円未満切り捨て）P.133

数量区分	標準対応 小口				個別対応 大口
数量	1～19	20～34	35～49	50～100	101～
値引率	基準単価	5%	10%	18%	お見積り

表示数量超えはWOSにてご確認ください。

Example 使用例

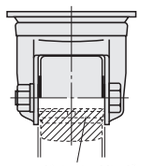

ニードルベアリング

車輪軸受部にニードルベアリングを採用しているため一般のキャスタに比べ耐荷重性に優れています。