配管支持具

ー立配管用バンド・羽子板足・T字型足ー

価格改訂

：新価格

バラチャージ（明細行単位）

CADデータフォルダ名：51_Pipes_Fitting_Valves

■立配管用バンド

RoHS

Type 標準	Type 保護材付	M材質 本体	M材質 保護材	S表面処理
KBND	KBNDD	SPHC	軟質塩ビ(白)	三価クロメート
KBNDS	ー	SUS304	ー	ー

標準タイプ

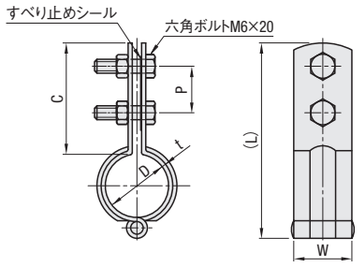

保護材付タイプ

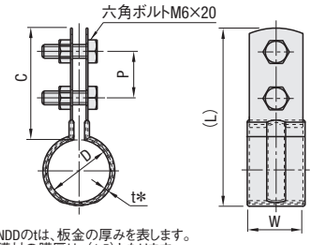

*KBNDDのtは、板金の厚みを表します。
保護材の膜厚は、(1.5)となります。

型式 Type	型式 No.	適用管外径 D	(L)	t KBND	t KBNDS	t KBNDD	W	C	P	¥バラチャージ(明細行単位)	KBND ¥基準単価	KBND ¥スライド単価	KBNDS ¥基準単価	KBNDS ¥スライド単価	KBNDD ¥基準単価	KBNDD ¥スライド単価
										1～29コ	30～39コ	40～50コ	1～9コ	10～20コ	1～9コ	10～20コ
標準タイプ KBND KBNDS	10A	17.3	73	1.8	2	—	25	45	20	+200円/明細行	120	114	510	485	—	—
	15A	21.7	77			0.6					50	48	300	270	230	219
	20A	27.2	84								50	48	310	280	250	238
	25A	34	88								80	76	340	310	270	257
保護材付タイプ KBNDD	32A	42.7	98			0.8					80	76	370	340	290	276
	40A	48.6	104								90	86	410	370	320	304
	50A	60.5	116			—					90	86	470	430	—	—

KBNDDは、軟質塩ビの特性上60℃までの配管にご利用ください。部1～29コのご注文は、基準単価＋バラチャージ（明細行）を申し受けます。表示数量超えはWOSにてご確認ください。

［計算例①］ KBND25Aを3コご注文の場合
1コ当たりのバラチャージ：200円÷3コ＝66円
1コ当たりの価格：基準単価49円＋66円＝115円
計（1明細行）115円×3コ＝345円

［計算例②］ KBND25Aを30コご注文の場合
基準単価49円×30コ＝1,470円
（バラチャージなしの場合）

■羽子板足

Type	M材質	S表面処理
HGA	SS400	三価クロメート
HGAS	SUS304	ー

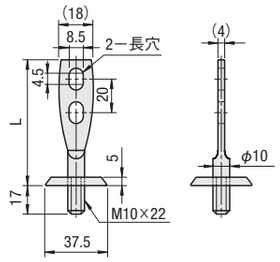

RoHS

型式 Type	型式 No.	L	HGA ¥基準単価	HGA ¥スライド単価	HGAS ¥基準単価	HGAS ¥スライド単価
			1～9コ	10～20コ	1～9コ	10～20コ
HGA HGAS	1	50	650	550	800	690
	2	75	730	620	830	710
	3	100	780	660	850	730

表示数量超えはWOSにてご確認ください。

■T字型足

Type	M材質	S表面処理
TGA	SPHC	三価クロメート
TGAS	SUS304	ー

TGA

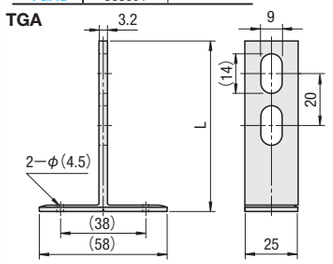

TGAS

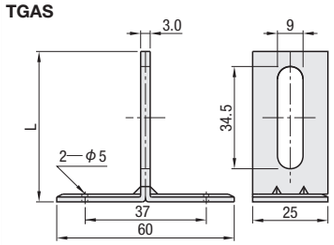

RoHS

型式 Type	型式 No.	L	¥バラチャージ(明細行単位)	TGA ¥基準単価	TGA ¥スライド単価	TGAS ¥基準単価	TGAS ¥スライド単価
			1～29コ	30～39コ	40～50コ	1～9コ	10～20コ
TGA TGAS	1S	50	+200円/明細行	50	49	260	247
	1	60		70	69	260	250
	2	80		80	78	350	330
	3	100		90	88	330	310

部1～29コのご注文は、基準単価＋バラチャージ（明細行）を申し受けます。

［計算例①］ TGA2を2コご注文の場合
1コ当たりのバラチャージ：200円÷2コ＝100円
1コ当たりの価格：基準単価57円＋100円＝157円
計（1明細行）157円×2コ＝314円

［計算例②］ TGA2を30コご注文の場合
基準単価57円×30コ＝1,710円（バラチャージなしの場合）

表示数量超えはWOSにてご確認ください。

Order 注文例 型式 KBND25A TGA2

Delivery 出荷日 在庫品 翌日出荷 P.127

ご希望によりPM6:00迄、当日出荷受付致します。

Example 使用例 銅管ノズルなど、管の位置固定にご使用いただけます。

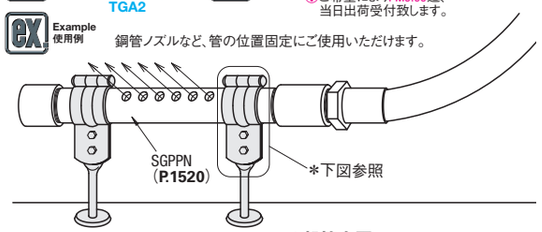

*部拡大図

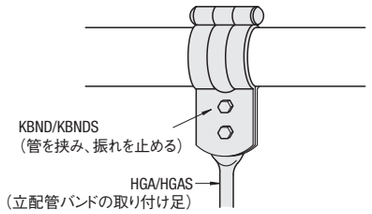

配管支持具

ーサドルバンド・配管用Uボルトー

CADデータフォルダ名：51_Pipes_Fitting_Valves

■サドルバンド

RoHS

Type 両サドル	Type 片サドル	M材質	S表面処理
RSDLN	KSDLN	SPHC	三価クロメート
RSDLNS	KSDLS	SUS304	ー

両サドルタイプ

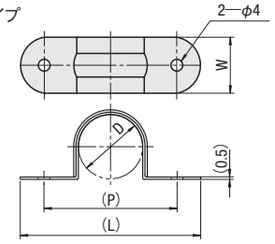

片サドルタイプ

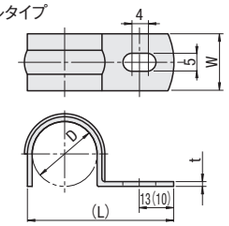

薄肉の板金製のため、(L)寸、(P)寸は参考寸法です。ご使用時には、調整してお使いください。

KSDLN32A、40A、50Aはリブなし形状になります。また取付穴がφ5、端面からの距離が(10)になります。

■両サドルタイプ

型式 Type	型式 No.	適用管外径 D	(L) RSDLN	(L) RSDLNS	(P) RSDLN	(P) RSDLNS	W	RSDLN ¥基準単価	RSDLN ¥スライド単価	RSDLNS ¥基準単価	RSDLNS ¥スライド単価
								1～9コ	10～30コ	1～9コ	10～30コ
RSDLN RSDLNS	15A	21.7	60	60	47	47	19	300	210	400	280
	20A	27.2	65	65	52	52		350	250	430	300
	25A	34.0	73	72	60	59	21	390	270	470	330
	32A	42.7	81	86	68	73		400	280	490	340
	40A	48.6	86	88	73	75		420	290	510	360
	50A	60.5	100	102	87	89		440	310	530	370

表示数量超えはWOSにてご確認ください。

■片サドルタイプ

型式 Type	型式 No.	適用管外径 D	(L) KSDLN	(L) KSDLS	t KSDLN	t KSDLS	W KSDLN	W KSDLS	KSDLN ¥基準単価	KSDLN ¥スライド単価	KSDLS ¥基準単価	KSDLS ¥スライド単価
									1～9コ	10～30コ	1～9コ	10～30コ
KSDLN KSDLS	15A	21.7	45	49	1.6	1.2	25	20	290	200	370	260
	20A	27.2	50	54.5					310	220	400	280
	25A	34	57	67		1.5		25	330	230	470	380
	32A	42.7	71	75					350	250	550	450
	40A	48.6	77	82		2			370	260	640	550
	50A	60.5	89	99					420	290	780	660

表示数量超えはWOSにてご確認ください。

■配管用Uボルト

RoHS

UB
UBSU
（ステンレス）

本体

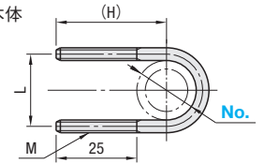

付属品ナット

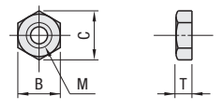

UB
M 材　質　SS400
S 表面処理　三価クロメート
A 付属品　ナット2コ（SWRCH 三価クロメート）

UBSU
M 材　質　SUSXM7（SUS304相当）
A 付属品　ナット2コ（SUS304）

型式 Type	型式 No.	適用配管 適用配管径	適用配管 *配管の外径(mm)	M(並目)	(H)	L	UB ¥基準単価	UB ¥スライド単価	UBSU ¥基準単価	UBSU ¥スライド単価
							1～49コ	50～100コ	1～49コ	50～100コ
UB UBSU	3	10A	17.3	M4	34	21.3	100	55	170	140
	4	15A	21.7	M4	37	25.7	110	55	180	140
	4ーM5			M5		26.7		100		170
	6	20A	27.2	M4	39	31.2	130	60	190	150
	6ーM5			M5		32.2		120		180
	8	25A	34.0	M4	43	38	150	60	230	150
	8ーM5			M5		39		140		220
	10	32A	42.7	M5	47	47.7	170	65	250	160
	10ーM6			M6		48.7		160		240
	12	40A	48.6	M5	50	53.6	170	65	280	160
	16	50A	60.5	M5	57	65.5	180	75	300	170

*配管の外径(mm)は参考値になります。

表示数量超えはWOSにてご確認ください。

■ナットサイズ

M(並目)	B	C	T
M4	7	8.1	3.2
M5	8	9.2	4
M6	10	11.5	5

Order 注文例 型式 RSDLN15A UB4 UBSU10ーM6

Delivery 出荷日 在庫品 翌日出荷 P.127

ご希望によりPM6:00迄、当日出荷受付致します。

ミスミ FA メカ 2015　最新の価格・納期・規格情報はWebをご覧ください。　ミスミ FA　検索

低圧用ねじ込み継手

ー同径タイプー

価格改訂

□：新価格

CADデータフォルダ名：51_Pipes_Fitting_Valves

■ソケット

Type	M材質	S表面処理
SGPPS	FCMB270	溶融亜鉛メッキ
SUTPS	SUS304	ー
SUTPSS	SUS316	ー

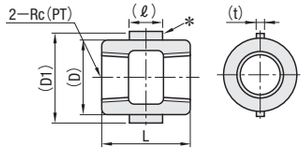

RoHS

*SGPPSのみ、外周部にツメが付いています。

型式 Type	No.	Rc (PT)	SGPPS (D1)	L	(D)	(ℓ)	(t)	SUTPS・SUTPSS (D)	L	SGPPS ¥基準単価 1～9コ	SGPPS ¥スライド単価 10～30コ	SUTPS ¥基準単価 1～19コ	SUTPS ¥スライド単価 20～50コ	SUTPSS ¥基準単価 1～19コ	SUTPSS ¥スライド単価 20～50コ
SGPPS SUTPS SUTPSS	6A	1/8	15	22	19	13	4	15	23	160	150	410	380	—	—
	8A	1/4	19	25	22	17	4	19	29	160	150	380	350	1,050	970
	10A	3/8	23	30	27	18	5	22	30	160	150	380	350	1,050	970
	15A	1/2	27	35	31	20	6	27	38	120	110	560	530	1,450	1,290
	20A	3/4	33	40	37	24	6	33	40	150	140	770	730	1,960	1,760
	25A	1	41	45	46	25	8	40	45	210	200	840	790	2,290	2,050
	32A	1 1/4	50	50	54	28	8	49	51	300	290	1,420	1,340	—	—
	40A	1 1/2	56	55	61	32	9	55.5	54	380	360	1,590	1,500	—	—
	50A	2	69	60	75	34	9	68	64	580	550	1,930	1,830	—	—

表示数量超えはWOSにてご確認ください。

■平行めねじ(PSねじ)ソケット

Type	M材質	S表面処理
SGPRP	炭素鋼鋼管	溶融亜鉛メッキ
SUTRP	SUS304	ー

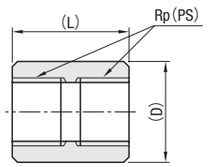

RoHS

型式 Type	No.	Rp (PS)	SGPRP (D)	(L)	SUTRP (D)	(L)	SGPRP ¥基準単価 1～9コ	SGPRP ¥スライド単価 10～30コ	SUTRP ¥基準単価 1～9コ	SUTRP ¥スライド単価 10～30コ
SGPRP SUTRP	6A	1/8	15	19	13.8	20	140	120	220	190
	8A	1/4	19	27	17	25	150	130	220	190
	10A	3/8	23	28	21	26	170	150	220	190
	15A	1/2	28	37	25	33	230	210	280	250
	20A	3/4	34.5	39	31	36	290	270	390	350
	25A	1	41.5	46	38	43	440	410	620	580
	32A	1 1/4	51	51	47	48	600	560	890	840

表示数量超えはWOSにてご確認ください。

■両長ソケット

Type	M材質	S表面処理
SUTPSR	SUS304	ー

No.6A・8A・10Aー75

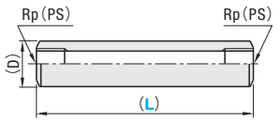

上記以外

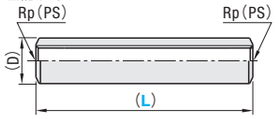

RoHS

型式 Type	No.	(L) 選択	Rp (PS)	(D)	¥基準単価 1～9コ L=50	¥基準単価 1～9コ L=75	¥スライド単価 10～30コ L=50	¥スライド単価 10～30コ L=75
SUTPSR	6A	50 75	1/8	15	1,980	2,380	1,880	2,260
	8A		1/4	19	2,240	2,640	2,130	2,510
	10A		3/8	22	2,500	2,920	2,370	2,770
	15A		1/2	26.5	3,180	3,670	3,020	3,480
	20A		3/4	33	3,710	4,750	3,520	4,510

表示数量超えはWOSにてご確認ください。

■45°エルボ

Type	M材質	S表面処理
SGPHE	FCMB270	溶融亜鉛メッキ
SUTHE	SCS13A	ー

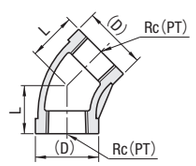

RoHS

型式 Type	No.	Rc (PT)	SGPHE (D)	L	SUTHE (D)	L	SGPHE ¥基準単価 1～9コ	SGPHE ¥スライド単価 10～30コ	SUTHE ¥基準単価 1～19コ	SUTHE ¥スライド単価 20～50コ
SGPHE SUTHE	6A	1/8	18	16	17	16	350	310	830	750
	8A	1/4	22	17	21	17	280	250	590	530
	10A	3/8	23	19	25	19	280	250	590	530
	15A	1/2	27	21	28	21	240	220	670	590
	20A	3/4	33	25	35	25	260	230	1,010	900
	25A	1	41	29	42	29	360	320	1,390	1,240

表示数量超えはWOSにてご確認ください。

■キャップ

Type	M材質	S表面処理
SGPPC	FCMB270	溶融亜鉛メッキ
SUTPC	SCS13A	ー

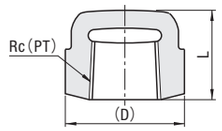

RoHS

型式 Type	No.	Rc (PT)	SGPPC (D)	L	SUTPC (D)	L	SGPPC ¥基準単価 1～9コ	SGPPC ¥スライド単価 10～30コ	SUTPC ¥基準単価 1～19コ	SUTPC ¥スライド単価 20～50コ
SGPPC SUTPC	6A	1/8	19	14	18	16	180	170	220	190
	8A	1/4	22	15	22	18	220	210	210	180
	10A	3/8	23	17	26	20	220	210	210	180
	15A	1/2	27	20	30	21	200	190	290	260
	20A	3/4	33	24	36	24	240	230	390	350
	25A	1	41	28	44	28	290	280	510	460
	32A	1 1/4	50	30	53	30	430	410	700	620
	40A	1 1/2	56	32	60	32	490	470	810	720
	50A	2	69	36	73	36	660	630	1,180	1,060

表示数量超えはWOSにてご確認ください。

■プラグ

Type	M材質	S表面処理
SGPPP	FCMB270	溶融亜鉛メッキ
SUPPP	SCS13A	ー

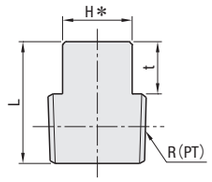

RoHS

型式 Type	No.	R (PT)	対辺 H	t	L SGPPP	L SUPPP	SGPPP ¥基準単価 1～9コ	SGPPP ¥スライド単価 10～30コ	SUPPP ¥基準単価 1～19コ	SUPPP ¥スライド単価 20～50コ
SGPPP SUPPP	6A	1/8	7	7	16	16	110	100	150	130
	8A	1/4	9	8	19	19	110	100	150	130
	10A	3/8	12	9	21	21	110	100	170	150
	15A	1/2	14	10	26	25	110	100	250	220
	20A	3/4	17	11	29	28	140	130	340	300
	25A	1	19	12	31	31	160	140	470	420
	32A	1 1/4	23	13	35	35	250	230	630	570
	40A	1 1/2	26	14	36	36	300	270	730	650
	50A	2	32	15	41	41	440	400	1,100	990

*H部の形状 No.6A～50A=4角

表示数量超えはWOSにてご確認ください。

■丸ニップル

Type	M材質	S表面処理
SGPNP	SGP	溶融亜鉛メッキ
SUTNP	SUS304	ー

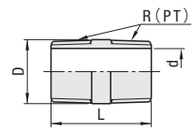

RoHS

型式 Type	No.	R (PT)	D	L	d SGPNP	d SUTNP	SGPNP ¥基準単価 1～9コ	SGPNP ¥スライド単価 10～30コ	SUTNP ¥基準単価 1～19コ	SUTNP ¥スライド単価 20～50コ
SGPNP SUTNP	6A	1/8	10.5	24	6.5	6.5	140	120	190	130
	8A	1/4	13.8	26	8.7	9.7	140	120	210	140
	10A	3/8	17.3	28	12.1	13.1	150	130	190	130
	15A	1/2	21.7	34	15.8	15.5	160	140	260	180
	20A	3/4	27.2	38	21.6	21.3	190	170	280	200
	25A	1	34.0	42	27.8	28.1	280	250	380	260
	32A	1 1/4	42.7	50	35.9	35.8	450	400	530	360
	40A	1 1/2	48.6	50	41.9	41.8	530	470	560	380
	50A	2	60.5	58	53.2	53.6	780	700	810	560

表示数量超えはWOSにてご確認ください。

■両長ニップル

Type	M材質	S表面処理
SGPNPR	SGP	溶融亜鉛メッキ
SUTNPR	SUS304	ー

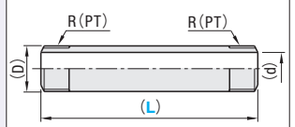

RoHS

型式 Type	No.	(L) 選択	R (PT)	(D) SGPNPR	(D) SUTNPR	(d) SGPNPR	(d) SUTNPR	¥基準単価 1～30コ SGPNPR L50	SGPNPR L75	SGPNPR L100	SGPNPR L125	SUTNPR L50	SUTNPR L75	SUTNPR L100	SUTNPR L125
SGPNPR SUTNPR	6A	50 75 100 125	1/8	10.5	—	6.2	—	140	210	300	340	—	—	—	—
	8A		1/4	13.4	13.6	9.2	8.4	170	240	310	380	200	290	330	400
	10A		3/8	17.4	17.2	12.9	13.2	160	220	280	350	200	290	330	400
	15A		1/2	21.9	21.7	16.5	16.0	160	220	280	350	270	330	370	510
	20A		3/4	27.2	27.4	21.5	21.4	190	280	360	460	290	390	440	550

表示数量超えはWOSにてご確認ください。

継手使用条件

流体状態	最高使用圧力MPa
300℃以下の蒸気・空気・ガス及び油	1.0
200℃以下の蒸気・空気・油及び脈動水	1.4
120℃以下の静流水	2.0

*脈動水とは、定常な作動条件で発生し、ほぼ周期的に圧力及び流量が変動する水流です。(過渡的な変動を除く)
*静流水とは、脈動がない水流です。
*鋳造の為、(D)や(L2)等の( )寸法は参考値であり保証値ではありません。

Order 注文例　型式 ー L
SGPPS8A
SGPNPR8A ー 75

Delivery 出荷日　在庫品　翌日出荷 P.127

ご希望によりPM6:00迄、当日出荷受付致します。

SCREWED FITTINGS FOR LOW PRESSURE

低圧用ねじ込み継手

ー同径タイプー

価格改訂

□：新価格

CADデータフォルダ名：51_Pipes_Fitting_Valves

類似品比較ポイント ①JIS規格準拠品②肉厚・重量・高強度③RoHS対応品

■90°エルボ

Type	M材質	S表面処理
SGPPE	FCMB270	溶融亜鉛メッキ
SUTPE	SCS13A	ー
SUTPES	SCS14A	ー

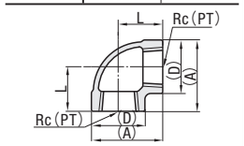

RoHS

*SUTPES32A～50A無し

型式 Type	No.	Rc (PT)	SGPPE (D)	SGPPE L	SGPPE (A)	SUTPE・SUTPES (D)	SUTPE・SUTPES L	SUTPE・SUTPES (A)	SGPPE ¥基準単価 1～9コ	SGPPE ¥スライド単価 10～30コ	SUTPE ¥基準単価 1～9コ	SUTPE ¥スライド単価 10～30コ	SUTPES ¥基準単価 1～19コ	SUTPES ¥スライド単価 20～50コ
SGPPE SUTPE SUTPES*	6A	1/8	15	17	24.5	22	19	30	160	140	350	310	550	490
	8A	1/4	19	19	28.5	22	19	30	160	140	340	300	550	490
	10A	3/8	23	23	35	26	23	36	160	140	340	300	550	490
	15A	1/2	27	27	41	30	27	42	80	70	430	380	680	600
	20A	3/4	33	32	49	36	32	50	120	110	600	540	1,090	980
	25A	1	41	38	59.5	44	38	60	200	180	850	760	1,350	1,220
	32A	1 1/4	50	46	71.5	53	46	74	370	330	1,330	1,200	—	—
	40A	1 1/2	56	48	76.5	60	48	78	450	410	1,540	1,380	—	—
	50A	2	69	57	92	73	57	95	660	590	2,300	2,060	—	—

表示数量超えはWOSにてご確認ください。

■メス・オスエルボ

Type	M材質	S表面処理
SGPPEL	FCMB270	溶融亜鉛メッキ
SUTPEL	SCS13A	ー

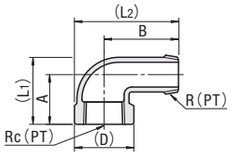

RoHS

型式 Type	No.	R・Rc (PT)	SGPPEL (D)	SGPPEL (L1)	SGPPEL (L2)	SGPPEL A	SGPPEL B	SUTPEL (D)	SUTPEL (L1)	SUTPEL (L2)	SUTPEL A	SUTPEL B	SGPPEL ¥基準単価 1～9コ	SGPPEL ¥スライド単価 10～30コ	SUTPEL ¥基準単価 1～19コ	SUTPEL ¥スライド単価 20～50コ
SGPPEL SUTPEL	6A	1/8	18	23	35	17	26	14.5	22	33	17	26	240	220	670	600
	8A	1/4	22	26	41	19	30	19	24.3	39.5	19	30	240	220	580	520
	10A	3/8	26	31	48	23	35	23	29.8	46.5	23	35	240	220	590	530
	15A	1/2	30	38	55	27	40	27	35.8	53.5	27	40	210	190	800	710
	20A	3/4	36	45	65	32	47	33	43.3	63.5	32	47	230	210	1,010	900
	25A	1	44	55	76	38	54	41	52.5	74.5	38	54	370	330	1,360	1,210
	32A	1 1/4	53	67	88.5	46	62	50	64	87	46	62	580	520	2,010	1,810
	40A	1 1/2	60	72	98	48	68	56	68.5	96	48	68	770	690	2,560	2,300
	50A	2	73	87	115.5	57	79	69	83	113.5	57	79	1,130	1,020	3,710	3,330

表示数量超えはWOSにてご確認ください。

■チーズ

Type	M材質	S表面処理
SGPPT	FCMB270	溶融亜鉛メッキ
SUTPT	SCS13A	ー

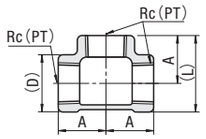

RoHS

型式 Type	No.	Rc (PT)	SGPPT (D)	SGPPT (L)	SGPPT A	SUTPT (D)	SUTPT (L)	SUTPT A	SGPPT ¥基準単価 1～9コ	SGPPT ¥スライド単価 10～30コ	SUTPT ¥基準単価 1～19コ	SUTPT ¥スライド単価 20～50コ
SGPPT SUTPT	6A	1/8	15	24.5	17	22	30	19	240	220	480	430
	8A	1/4	19	28.5	19	22	30	19	240	220	480	430
	10A	3/8	23	34.5	23	26	36	23	240	220	470	420
	15A	1/2	27	40.5	27	30	42	27	160	140	510	460
	20A	3/4	33	48.5	32	36	50	32	190	170	770	690
	25A	1	41	58.5	38	44	60	38	300	270	1,160	1,040
	32A	1 1/4	50	71	46	53	73	46	520	470	1,730	1,550
	40A	1 1/2	56	76	48	60	78	48	640	580	1,780	1,600
	50A	2	69	91.5	57	73	94	57	1,000	900	2,720	2,440

表示数量超えはWOSにてご確認ください。

■六角ニップル

Type	M材質	S表面処理
SGPNR	FCMB270	溶融亜鉛メッキ
SUTNR	SCS13A	ー
SUTNRS	SCS14A	ー

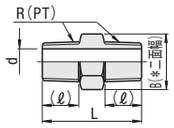

RoHS

*B部の形状 No.6A～40A=6角　50A=8角

型式 Type	No.	R (PT)	B*	L	(ℓ)	d SGPNR	d SUTNR	d SUTNRS	SGPNR ¥基準単価 1～9コ	SGPNR ¥スライド単価 10～30コ	SUTNR ¥基準単価 1～19コ	SUTNR ¥スライド単価 20～50コ	SUTNRS ¥基準単価 1～19コ	SUTNRS ¥スライド単価 20～50コ
SGPNR SUTNR SUTNRS	6A	1/8	14	32	11	5	5	5.0	160	140	260	230	410	370
	8A	1/4	17	34	13.5	7	7	6.8	130	120	250	220	410	370
	10A	3/8	21	36	13.5	9	9	9.0	130	120	250	220	410	370
	15A	1/2	26	42	18	13	13	13.2	110	100	340	300	550	490
	20A	3/4	32	47	19.5	18	16	15.8	120	110	530	480	850	760
	25A	1	38	52	20.5	24	22	21.7	190	170	720	640	1,150	1,030
	32A	1 1/4	46	56	22.5	32	30	30.1	280	250	970	870	1,690	1,520
	40A	1 1/2	54	60	23.5	37	35	—	360	320	1,320	1,190	—	—
	50A	2	63	66	25.5	48	47	—	520	470	1,880	1,690	—	—

表示数量超えはWOSにてご確認ください。

Order 注文例　型式 SUTPE20A

Delivery 出荷日　在庫品　翌日出荷 P.127

ご希望によりPM6:00迄、当日出荷受付致します。

適用規格

■類似部品：JIS B 2301、JIS B 2302、JIS B 0203 準拠

■C-VALUE部品：ISO 4144 準拠 、GB/T 7306 相当

■継手材料

継手種類	鉄	ステンレス
低圧用ねじ込み継手	鋳造品：FCMB270（可鍛鋳鉄）又は相当品 *製造プロセスの制限により、表面が粗いため、外観を気にするお客様はご注意ください。	鋳造品：SCS13A（SUS304相当） SCS14A（SUS316相当） 又は相当品
高圧用ねじ込み継手	S25C　又は相当品	SCS13A（SUS304相当）

圧力・温度基準

■類似部品・C-VALUE部品共通仕様

流体状態（℃）	最高使用圧力（MPa）
300℃以下の蒸気・空気・ガス及び油	1.0
200℃以下の蒸気・空気・油及び脈動水	1.4
120℃以下の静流水	2.0

※脈動水とは、定常な作動条件で発生し、ほぼ周期的に圧力及び流量が変動する水流です。
※静流水とは、脈動が無い水流です。

MiSUMi C-VALUE

SCREWED FITTINGS FOR LOW PRESSURE

低圧用ねじ込み継手

ー同径タイプー

類似部品比平均20%OFF

類似品比較ポイント ①ISO規格相当品②肉薄・軽量③RoHS非対応品

類似部品ページ P.1301

CADデータフォルダ名：51_Pipes_Fitting_Valves

■90°エルボ

Type	M材質
C-SUTPE	SCS13A

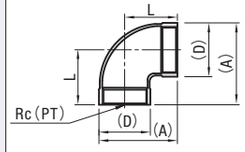

型式 Type	No.	Rc (PT)	(D)	L	(A)	¥基準単価 1～9コ	¥スライド単価 10～29コ	¥スライド単価 30～50コ
C-SUTPE	6A	1/8	15	17	24.5	216	205	194
	8A	1/4	18.5	19	28.5	182	173	164
	10A	3/8	22	23	34	183	174	165
	15A	1/2	26.5	27	40.5	192	182	173
	20A	3/4	32	32	48	280	266	252
	25A	1	41.5	38	60	408	388	367

■メス・オスエルボ

Type	M材質
C-SUTPEL	SCS13A

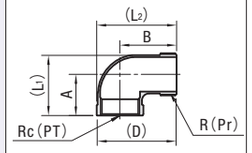

型式 Type	No.	R・Rc (PT)	(D)	(L1)	(L2)	A	B	¥基準単価 1～9コ	¥スライド単価 10～29コ	¥スライド単価 30～50コ
C-SUTPEL	6A	1/8	15	21	33.5	17	26	368	350	331
	8A	1/4	18.5	24.5	36.0	19	27	280	266	252
	10A	3/8	22	30.5	40	23	29	288	274	259
	15A	1/2	26.5	36.5	48.5	27	35	392	372	353
	20A	3/4	32	44	56	32	40	496	471	446
	25A	1	41.5	53	67	38	46	664	631	598

■チーズ

Type	M材質
C-SUTPT	SCS13A

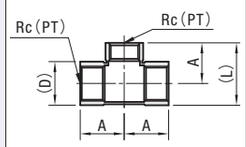

型式 Type	No.	Rc (PT)	(D)	(L)	A	¥基準単価 1～9コ	¥スライド単価 10～29コ	¥スライド単価 30～50コ
C-SUTPT	6A	1/8	15	24.5	17	304	289	274
	8A	1/4	18.5	28	19	224	213	202
	10A	3/8	22	34	23	248	236	223
	15A	1/2	26.5	40.5	27	264	251	238
	20A	3/4	32	48	32	360	342	324
	25A	1	41.5	59	38	568	540	511

Order 注文例　型式 C-SUTPE20A

Delivery 出荷日　在庫品　翌日出荷 P.127

ご希望によりPM6:00迄、当日出荷受付致します。

数量区分	標準対応 小口	個別対応 大口
数　量	1～50	51～
出荷日	通常	お見積り

表示数量超えはWOSにてご確認ください。

Example 使用例

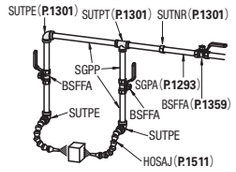

最小肉厚部寸法・重量

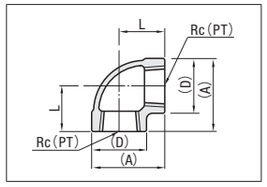

■90°エルボ　肉厚・重量は参考値であり、品質の判断基準となりません。

No.	Rc(PT)	最小肉厚（mm） 類似部品	最小肉厚（mm） C-VALUE部品	重量（g） 類似部品	重量（g） C-VALUE部品
6A	1/8	2.8	2.5	55	25
8A	1/4	3.2	2.9	50	40
10A	3/8	3.2	2.9	75	45
15A	1/2	3.5	1.6	120	70
20A	3/4	3.5	1.7	185	110
25A	1	3.5	1.9	295	200

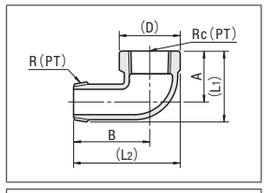

■メス・オスエルボ　肉厚・重量は参考値であり、品質の判断基準となりません。

No.	R・Rc(PT)	最小肉厚（mm） 類似部品	最小肉厚（mm） C-VALUE部品	重量（g） 類似部品	重量（g） C-VALUE部品
6A	1/8	2.8	1.1	30	20
8A	1/4	3	1.5	40	30
10A	3/8	3	1.5	60	45
15A	1/2	3.5	2	85	70
20A	3/4	3.5	2	150	110
25A	1	3.5	2	240	190

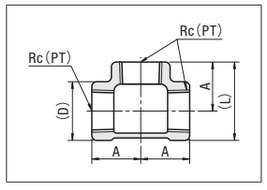

■チーズ　肉厚・重量は参考値であり、品質の判断基準となりません。

No.	Rc(PT)	最小肉厚（mm） 類似部品	最小肉厚（mm） C-VALUE部品	重量（g） 類似部品	重量（g） C-VALUE部品
6A	1/8	3.2	2.5	90	25
8A	1/4	3.2	2.9	80	45
10A	3/8	3.2	2.9	105	75
15A	1/2	3.2	1.6	165	100
20A	3/4	3.2	1.7	240	165
25A	1	3.4	1.9	410	320

低圧用ねじ込み継手

ー同径タイプ・異径タイプー

価格改訂

□：新価格

CADデータフォルダ名：51_Pipes_Fitting_Valves

■ユニオン

RoHS

Type	M材質	S表面処理
SGPPU	FCMB270	溶融亜鉛メッキ
SUTPU	SCS13A	ー

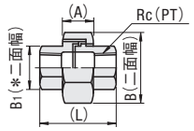

型式 Type	No.	Rc (PT)	SGPPU B1	(L)	(A)	B	SUTPU B1	(L)	(A)	B	SGPPU ¥基準単価 1～9コ	SGPPU ¥スライド単価 10～30コ	SUTPU ¥基準単価 1～9コ	SUTPU ¥スライド単価 10～30コ
SGPPU SUTPU	6A	1/8	15	30	13	25	16	30	13	27	450	420	990	940
	8A	1/4	19	33.5	13.5	31	20	34	14	34	560	530	990	940
	10A	3/8	23	38	16	37	25	38	16	40	560	530	1,020	970
	15A	1/2	27	41	17	42	30	41	17	46	470	450	1,170	1,110
	20A	3/4	33	51	18.5	49	34	43	17	55	570	540	1,420	1,340
	25A	1	41	54	20	59	44	51	20	64	780	740	2,090	1,980

＊B1部の形状　SUTPU6A・8A＝2面割　SUTPU10A・15A＝6角　SUTPU20A・25A＝8角　SGPPUは全て8角

■特長

ナットを回して外すことができるため、管自体を回すことなく取外しが可能な継手です。

■クロス

RoHS

Type	M材質	S表面処理
SGPCS	FCMB270	溶融亜鉛メッキ
SUTCS	SCS13A	ー

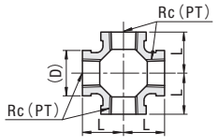

型式 Type	No.	Rc (PT)	SGPCS (D)	L	SUTCS (D)	L	SGPCS ¥基準単価 1～9コ	SGPCS ¥スライド単価 10～30コ	SUTCS ¥基準単価 1～9コ	SUTCS ¥スライド単価 10～30コ
SGPCS SUTCS	8A	1/4	19	19	22	19	740	670	1,190	1,070
	10A	3/8	23	23	26	23	740	670	1,220	1,100
	15A	1/2	27	27	30	27	660	590	1,260	1,130
	20A	3/4	33	32	36	32	680	610	1,760	1,180
	25A	1	41	38	44	38	1,090	980	2,910	2,610

■フランジ

RoHS

Type	M材質	S表面処理
SGPFR	FCMB270	溶融亜鉛メッキ
SUTFR	SCS13A	ー

SGPFR

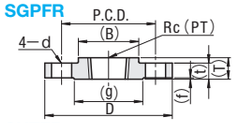

SUTFR

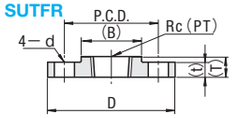

型式 Type	No.	Rc (PT)	D	(T)	(t)	(B)	(f)	(g)	P.C.D.	d	適用ボルト径	¥基準単価 1～9コ	¥スライド単価 10～30コ
SGPFR	15A	1/2	95	13	12	38	1	51	70	15	M12	530	480
	20A	3/4	100	15	14	42	1	56	75	15	M12	580	520
	25A	1	125	17	14	49	1	67	90	19	M16	830	750
	32A	1 1/4	135	19	16	64	2	76	100	19	M16	1,020	920
	40A	1 1/2	140	20	16	68	2	81	105	19	M16	1,130	1,020
	50A	2	155	24	16	82	2	96	120	19	M16	1,400	1,260

型式 Type	No.	Rc (PT)	D	(T)	(t)	(B)	P.C.D.	d	適用ボルト径	¥基準単価 1～9コ	¥スライド単価 10～30コ
SUTFR	15A	1/2	95	16	12	30	70	15	M12	1,070	1,020
	20A	3/4	100	20	14	36	75	15	M12	1,230	1,170
	25A	1	125	20	14	44	90	19	M16	1,920	1,820
	32A	1 1/4	135	22	16	53	100	19	M16	2,540	2,410
	40A	1 1/2	140	24	16	60	105	19	M16	2,530	2,400
	50A	2	155	24	16	73	120	19	M16	2,880	2,740

■3方向エルボ

RoHS

Type	M材質	S表面処理
SGSTL	FCMB270	溶融亜鉛メッキ

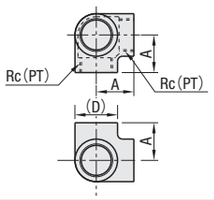

型式 Type	No.	Rc (PT)	(D)	A	¥基準単価 1～9コ	¥スライド単価 10～30コ
SGSTL	15A	1/2	28	26	980	830
	20A	3/4	34	30	1,110	940
	25A	1	43	38	1,440	1,220

■ブッシング

RoHS

Type	M材質	S表面処理
SGPPB	FCMB270	溶融亜鉛メッキ
SUTPB	SCS13A	ー

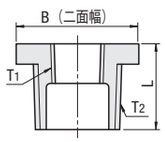

型式 Type	No.	Rc (PT) T1	R (PT) T2	L	B	SGPPB ¥基準単価 1～9コ	SGPPB ¥スライド単価 10～30コ	SUTPB ¥基準単価 1～19コ	SUTPB ¥スライド単価 20～50コ
SGPPB SUTPB	12	1/8	1/4	18	17	220	200	210	180
	13	1/8	3/8	19	21	220	200	210	180
	14	1/8	1/2	22	26	280	240	260	230
	23	1/4	3/8	19	21	220	200	210	180
	24	1/4	1/2	22	26	190	170	260	230
	26	1/4	3/4	25	32	220	200	390	350
	28	1/4	1	28	38	300	250	630	570
	34	3/8	1/2	22	26	190	170	260	230
	36	3/8	3/4	25	32	190	170	390	350
	38	3/8	1	28	38	290	260	630	570
	46	1/2	3/4	25	32	190	170	390	350
	48	1/2	1	28	38	260	230	630	570
	68	3/4	1	28	38	260	230	630	570
	610	3/4	1 1/4	31	46	460	410	870	560
	810	1	1 1/4	31	46	460	410	870	780
	812	1	1 1/2	33	54	550	500	970	880
	1012	1 1/4	1 1/2	33	54	550	500	1,020	910
	1016	1 1/4	2	37	63	760	680	1,430	1,280
	1216	1 1/2	2	37	63	760	680	1,520	1,360

No.1016,1216は、B部が8角になります。それ以外はすべて6角です。

■異径ニップル

RoHS

Type	M材質
STUNPS	SCS13A
STUNPSS	SCS14A

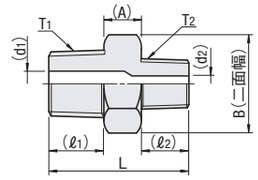

型式 Type	No.	R (PT) T1	T2	B	STUNPS L	(A)	(ℓ1)	(ℓ2)	(d1)	(d2)	STUNPSS L	(A)	(ℓ1)	(ℓ2)	(d1)	(d2)	¥基準単価 STUNPS 1～9コ	¥基準単価 STUNPS 10～30コ	¥基準単価 STUNPSS 1～9コ	¥基準単価 STUNPSS 10～30コ
STUNPS STUNPSS	12	1/4	1/8	17	33	10.0	12.0	10.0	7.0	5.0	28	8	12	8	7.5	5	340	300	850	770
	13	3/8	1/8	21	34	9.3	13.0	11.2	9.0	5.1	29	8	13	8	11	5	340	300	850	770
	23	3/8	1/4	21	35	9.8	12.9	11.9	8.9	6.9	33	8	13	12	11	7.5	340	300	850	770
	24	1/2	1/4	26	38	10.5	15.7	11.7	13.0	7.0	36	8	16	12	14.5	7.5	470	430	1,100	990
	34	1/2	3/8	26	39	10.0	16.0	12.9	13.1	9.1	37	8	16	13	14.5	11	510	460	1,100	990
	36	3/4	3/8	32	42	11.3	18.3	13.0	15.8	9.0	39	8	18	13	20	11	670	590	1,450	1,300
	46	3/4	1/2	32	45	11.5	18.5	16.3	16.0	13.0	42	8	18	16	20	14.5	670	590	1,450	1,300
	48	1	1/2	38	48	12.0	20.2	16.4	22.0	13.1	45	8	21	16	25.5	14.5	970	870	1,850	1,660
	68	1	3/4	38	50	11.8	20.1	18.0	22.1	16.1	47	8	21	18	25.5	20	970	870	1,850	1,660

■異径エルボ

RoHS

Type	M材質	S表面処理
SGPED	FCMB270	溶融亜鉛メッキ
SUTED	SCS13A	ー

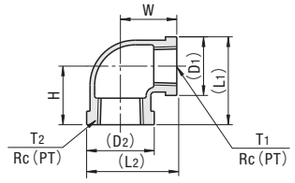

型式 Type	No.	Rc (PT) T1	T2	SGPED (D1)	(D2)	(L1)	(L2)	W	H	SUTED (D1)	(D2)	(L1)	(L2)	W	H	SGPED ¥基準単価 1～9コ	SGPED ¥スライド単価 10～30コ	SUTED ¥基準単価 1～9コ	SUTED ¥スライド単価 10～30コ
SGPED SUTED	24	1/4	1/2	19	27	33.5	37.5	24	24	22	30	35	39	24	24	200	190	560	530
	34	3/8	1/2	23	27	36.5	39.5	26	25	26	30	39	40	25	26	200	190	560	500
	36	3/8	3/4	23	33	39.5	44.5	28	28	26	36	41	46	28	28	160	140	870	820
	46	1/2	3/4	27	33	43.5	45.5	29	30	30	36	44	48	30	29	160	140	870	820
	48	1/2	1	27	41	45.5	53.5	33	32	30	44	47	55	32	33	320	300	1,210	1,150
	68	3/4	1	33	41	50.5	55.5	35	34	36	44	52	57	35	34	320	300	1,210	1,150

■異径チーズ

RoHS

Type	M材質	S表面処理
SGPPTD	FCMB270	溶融亜鉛メッキ
SUTPTD	SCS13A	ー

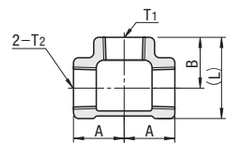

型式 Type	No.	Rc (PT) T1	T2	SGPPTD (L)	A	B	SUTPTD (L)	A	B	SGPPTD ¥基準単価 1～9コ	SGPPTD ¥スライド単価 10～30コ	SUTPTD ¥基準単価 1～9コ	SUTPTD ¥スライド単価 10～30コ
SGPPTD SUTPTD	24	1/4	1/2	37.5	24	24	39	24	24	340	310	730	650
	34	3/8	1/2	38.5	26	25	40	26	25	340	310	730	650
	36	3/8	3/4	44.5	28	28	46	28	28	260	230	1,060	950
	46	1/2	3/4	46.5	29	30	48	29	30	260	230	1,060	950

■異径ソケット

RoHS

Type	M材質	S表面処理
SGPSD	FCMB270	溶融亜鉛メッキ
SUTSD	SCS13A	ー

SGPSD

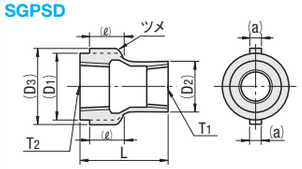

SUTSD

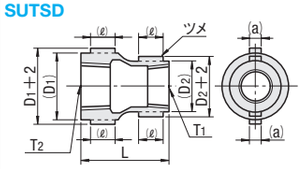

型式 Type	No.	Rc (PT) T1	T2	SGPSD L	(D1)	(D2)	(D3)	(a)	(ℓ)	SUTSD L	(D1)	(D2)	(a)	(ℓ)
SGPSD SUTSD	12	1/8	1/4	25	22	18	—	—	—	25	19	15	4	8
	13	1/8	3/8	26	26	18	—	—	—	28	23	19	5	9
	23	1/4	3/8	26	23	19	—	—	—	28	23	19	5	9
	24	1/4	1/2	34	27	19	—	—	—	34	27	23	5	11
	34	3/8	1/2	34	27	23	—	—	—	34	27	23	5	11
	36	3/8	3/4	38	33	23	—	—	—	38	33	27	6	12
	46	1/2	3/4	38	34	28	38	6	18	38	33	27	6	12
	48	1/2	1	43	42	28	46	7	20	42	41	33	6	14
	68	3/4	1	43	42	34	46	8	20	42	41	33	6	14

No.	¥基準単価 SGPSD 1～9コ	¥基準単価 SGPSD 10～30コ	¥基準単価 SUTSD 1～9コ	¥基準単価 SUTSD 10～30コ
12	250	230	390	350
13	250	230	390	350
23	250	230	390	350
24	210	190	580	520
34	210	190	580	520
36	230	210	750	670
46	230	210	750	670
48	280	250	1,180	1,060
68	280	250	1,180	1,060

SGPSD12～36およびSUTSD13にはツメは付いていません。

継手使用条件

流体状態	最高使用圧力MPa
300℃以下の蒸気・空気・ガス及び油	1.0
200℃以下の蒸気・空気・油及び脈動水	1.4
120℃以下の静流水	2.0

＊脈動水とは、定常な作動条件で発生し、ほぼ周期的に圧力及び流量が変動する水流です。(過渡的な変動を除く)
＊静流水とは、脈動がない水流です。
＊鋳造の為、(D)や(T)等の(　)内寸法は参考値であり保証値ではありません。

Order 注文例　型式 SGPSD12

Delivery 出荷日　在庫品　翌日出荷 P.127

ご希望によりPM6:00迄、当日出荷受付致します。

●SUTPB

数量区分	標準対応 小口	個別対応 大口
数　量	1～50	51～
出荷日	通常	お見積り

●SUTPB以外

数量区分	標準対応 小口	個別対応 大口
数　量	1～30	31～
出荷日	通常	お見積り

表示数量超えはWOSにてご確認ください。

高圧用ねじ込み継手

ー同径タイプ・異径タイプー

価格改訂

□：新価格

CADデータフォルダ名：51_Pipes_Fitting_Valves

■ソケット RoHS

Type	M材質
SGPPSH	S25C
SUTPSH	SCS13A

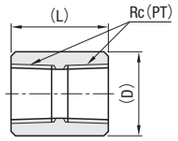

型式 Type	No.	Rc(PT)	SGPPSH (D)	SGPPSH (L)	SUTPSH (D)	SUTPSH (L)	SGPPSH ¥基準単価 1～4コ	SGPPSH ¥スライド単価 5～20コ	SUTPSH ¥基準単価 1～4コ	SUTPSH ¥スライド単価 5～20コ
SGPPSH SUTPSH	6A	1/8	19	22	19	26	240	230	710	670
	8A	1/4	22	25	22	28	200	190	700	670
	10A	3/8	28	28	25	33	190	170	820	780
	15A	1/2	32	32	32	37	340	320	950	860
	20A	3/4	38	38	38	42	380	340	1,340	1,260
	25A	1	46	45	45	45	630	600	2,040	1,930
	32A	1 1/4	58	50	55	52	920	880	3,490	3,310
	40A	1 1/2	63	55	65	56	1,190	1,130	4,130	3,920
	50A	2	76	60	75	66	1,750	1,670	5,950	5,650

表示数量超えはWOSにてご確認ください。

■六角ソケット RoHS

Type	M材質
SGPSH	S25C

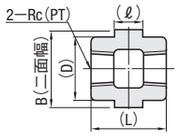

型式 Type	No.	Rc (PT)	B	(ℓ)	(D)	(L)	¥基準単価 1～4コ	¥スライド単価 5～20コ
SGPSH	8A	1/4	21	8	20	28	200	190
	10A	3/8	25.5	9	25	33	200	190
	15A	1/2	32	9	32	37	330	320
	20A	3/4	38	12	38	42	410	390
	25A	1	46	13	46	45	570	550
	32A	1 1/4	58	14	55	52	1,050	990

表示数量超えはWOSにてご確認ください。

■エルボ RoHS

Type	M材質
SGPPEH	S25C
SUPESH	SCS13A

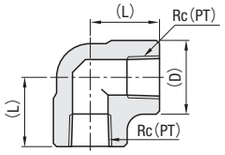

型式 Type	No.	Rc(PT)	SGPPEH (D)	SGPPEH (L)	SUPESH (D)	SUPESH (L)	SGPPEH ¥基準単価 1～4コ	SGPPEH ¥スライド単価 5～20コ	SUPESH ¥基準単価 1～4コ	SUPESH ¥スライド単価 5～20コ
SGPPEH SUPESH	6A	1/8	23	21.6	23	21.1	430	390	1,570	1,410
	8A	1/4	23	21.6	23	21.6	360	320	1,230	1,110
	10A	3/8	27	25.5	27	25.5	420	370	1,240	1,120
	15A	1/2	34	28.9	34	28.9	520	470	1,620	1,450
	20A	3/4	39	33.1	39	33.1	570	510	2,140	1,920
	25A	1	47	38.2	47	38.2	770	690	3,200	2,880
	32A	1 1/4	56	45.0	56	45.0	1,580	1,420	5,310	4,780
	40A	1 1/2	63	50.8	63	50.8	1,690	1,520	7,140	6,420
	50A	2	76	60.1	76	60.1	2,710	2,430	12,530	11,280

表示数量超えはWOSにてご確認ください。

■45°エルボ RoHS

Type	M材質
SGPHEH	S25C
SUTHEH	SCS13A

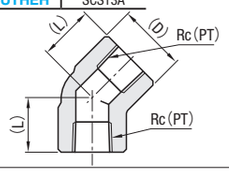

型式 Type	No.	Rc(PT)	SGPHEH (D)	SGPHEH (L)	SUTHEH (D)	SUTHEH (L)	SGPHEH ¥基準単価 1～4コ	SGPHEH ¥スライド単価 5～20コ	SUTHEH ¥基準単価 1～4コ	SUTHEH ¥スライド単価 5～20コ
SGPHEH SUTHEH	8A	1/4	23	18.4	23	18.4	620	590	1,500	1,420
	10A	3/8	27	18.9	27	18.9	660	630	1,730	1,640
	15A	1/2	34	24.1	34	24.1	810	770	2,300	2,180
	20A	3/4	39	26.7	39	26.7	990	940	3,120	2,960
	25A	1	47	30.3	47	30.3	1,350	1,270	4,090	3,880
	32A	1 1/4	56	35.5	57	35.5	2,000	1,800	8,330	7,910
	40A	1 1/2	63	39.6	63	39.6	2,460	2,340	9,510	8,550
	50A	2	76	46.4	77	47.4	4,750	4,270	10,080	9,060

表示数量超えはWOSにてご確認ください。

■メス・オスエルボ RoHS

Type	M材質
SGPELH	S25C
SUTELH	SCS13A

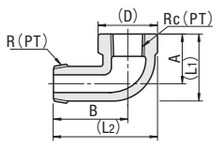

型式 Type	No.	R Rc (PT)	SGPELH (D)	SGPELH (L1)	SGPELH (L2)	SGPELH A	SGPELH B	SUTELH (D)	SUTELH (L1)	SUTELH (L2)	SUTELH A	SUTELH B	SGPELH ¥基準単価 1～9コ	SGPELH ¥スライド単価 10～30コ	SUTELH ¥基準単価 1～19コ	SUTELH ¥スライド単価 20～50コ
SGPELH SUTELH	8A	1/4	24	28.5	39	21	27	25	32.5	45	22	32	700	660	3,270	3,100
	10A	3/8	24	34.5	40	25	28	33	39.5	55	25	38	700	660	3,840	3,650
	15A	1/2	32	40.5	51	29	35	38	44.5	61	28	41	980	930	4,260	4,050
	20A	3/4	36	47.5	58	33	40	46	55.5	72	35	48	1,300	1,240	5,460	5,080
	25A	1	46	55.5	71	38	48	56	70.5	86	44	57	1,890	1,720	5,970	5,550

表示数量超えはWOSにてご確認ください。

■チーズ RoHS

Type	M材質
SGPPTH	S25C
SUTPTH	SCS13A

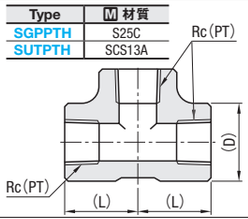

型式 Type	No.	Rc(PT)	SGPPTH (D)	SGPPTH (L)	SUTPTH (D)	SUTPTH (L)	SGPPTH ¥基準単価 1～4コ	SGPPTH ¥スライド単価 5～20コ	SUTPTH ¥基準単価 1～4コ	SUTPTH ¥スライド単価 5～20コ
SGPPTH SUTPTH	8A	1/4	23	21.6	23	21.6	550	520	1,640	1,550
	10A	3/8	27	25.5	27	25.5	590	560	1,930	1,830
	15A	1/2	34	28.9	34	28.9	660	620	2,590	2,460
	20A	3/4	39	33.1	39	33.1	840	790	3,760	3,570
	25A	1	47	38.2	47	38.2	1,180	1,060	4,590	4,360
	32A	1 1/4	56	45.0	56	45.0	1,880	1,780	6,680	6,350
	40A	1 1/2	63	50.8	63	50.8	2,040	1,930	8,250	7,070
	50A	2	76	60.1	76	60.1	3,960	3,750	11,690	11,100

表示数量超えはWOSにてご確認ください。

■プラグ RoHS

Type	M材質
SGPPPJ	S25C
SUPPPJ	SCS13A

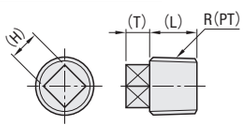

型式 Type	No.	R(PT)	SGPPPJ (L)	SGPPPJ (T)	SGPPPJ (H)	SUPPPJ (L)	SUPPPJ (T)	SUPPPJ (H)	SGPPPJ ¥基準単価 1～4コ	SGPPPJ ¥スライド単価 5～20コ	SUPPPJ ¥基準単価 1～4コ	SUPPPJ ¥スライド単価 5～20コ
SGPPPJ SUPPPJ	8A	1/4	11	9	9	11	7	9	300	290	830	740
	10A	3/8	12	10	12	12	9	12	350	330	920	830
	15A	1/2	15	11	14	15	10	14	400	380	1,140	1,030
	20A	3/4	17	12	17	17	11	17	430	410	1,400	1,320
	25A	1	19	13	19	20	12	21	590	560	2,490	2,360
	32A	1 1/4	22	14	23	22	13	23	1,500	1,420	3,830	3,640
	40A	1 1/2	22	15	26	22	14	28	1,830	1,730	4,970	4,720
	50A	2	26	16	32	26	15	33	1,820	1,720	8,130	7,720

表示数量超えはWOSにてご確認ください。

■六角ニップル RoHS

Type	M材質
SGPNRJ	S25C
SUTNRJ	SCS13A

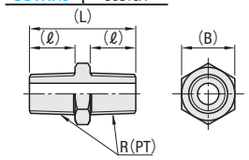

型式 Type	No.	R(PT)	SGPNRJ (ℓ)	SGPNRJ (L)	SGPNRJ (B)	SUTNRJ (ℓ)	SUTNRJ (L)	SUTNRJ (B)	SGPNRJ ¥基準単価 1～4コ	SGPNRJ ¥スライド単価 5～20コ	SUTNRJ ¥基準単価 1～4コ	SUTNRJ ¥スライド単価 5～20コ
SGPNRJ SUTNRJ	6A	1/8	11	27	12	10	28	12	300	280	800	760
	8A	1/4	15	35	17	12	34	14	200	190	600	570
	10A	3/8	15	37	19	13	36	19	190	150	680	650
	15A	1/2	17	43	23	16	42	23	290	280	760	710
	20A	3/4	20	49	29	18	47	29	360	320	1,260	1,200
	25A	1	22	54	35	20	52	35	530	500	1,950	1,850
	32A	1 1/4	22	56	46	22	56	46	900	860	3,710	3,520
	40A	1 1/2	25	62	50	23	60	50	1,300	1,235	5,040	4,790
	50A	2	29	72	63	25	66	63	1,680	1,600	10,120	9,620

表示数量超えはWOSにてご確認ください。

■ユニオン（Oリング付） RoHS

Type	M材質 本体	M材質 Oリング
SGPPUJ	S25C	ニトリルゴム
SUTPUJ	SCS13A	

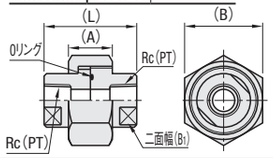

型式 Type	No.	Rc(PT)	SGPPUJ (B1)	SGPPUJ (L)	SGPPUJ (A)	SGPPUJ (B)	SUTPUJ (B1)	SUTPUJ (L)	SUTPUJ (A)	SUTPUJ (B)	Oリング	SGPPUJ ¥基準単価 1～4コ	SGPPUJ ¥スライド単価 5～20コ	SUTPUJ ¥基準単価 1～4コ	SUTPUJ ¥スライド単価 5～20コ
SGPPUJ SUTPUJ	8A	1/4	22	38	18	32	22	38	18	32	P18	1,100	1,040	2,650	2,520
	10A	3/8	26	40	20	41	26	40	20	41	P20	1,100	1,040	2,950	2,800
	15A	1/2	32	44	22	46	32	44	22	46	G25	1,220	1,160	3,760	3,570
	20A	3/4	38	50	26	54	38	50	26	54	G30	1,680	1,590	5,160	4,900
	25A	1	47	56	28	63	47	56	28	63	G35	2,640	2,510	7,430	7,060
	32A	1 1/4	58	62	30	74	58	62	30	74	G45	3,480	3,300	15,730	14,940
	40A	1 1/2	63	70	32	80	63	70	32	80	G50	5,710	5,190	19,500	18,530
	50A	2	76	76	36	95	76	76	36	95	G65	10,440	9,430	29,550	28,070

■特長：ナットを回して外すことができるため、管自体を回すことなく取外しが可能な継手です。

表示数量超えはWOSにてご確認ください。

■異径ソケット RoHS

Type	M材質
SGPSDJ	S25C
SUTSSJ	SCS13A

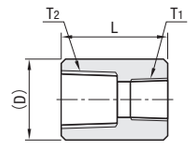

型式 Type	No.	Rc(PT) T1	Rc(PT) T2	SGPSDJ L	SGPSDJ (D)	SUTSSJ L	SUTSSJ (D)	SGPSDJ ¥基準単価 1～9コ	SGPSDJ ¥スライド単価 10～30コ	SUTSSJ ¥基準単価 1～9コ	SUTSSJ ¥スライド単価 10～30コ
SGPSDJ SUTSSJ	12	1/8	1/4	25	22	28	22	510	460	1,080	790
	23	1/4	3/8	28	28	33	25	510	460	1,080	790
	24	1/4	1/2	32	32	37	32	720	650	1,400	1,040
	34	3/8	1/2	32	32	37	32	720	650	1,650	1,220
	36	3/8	3/4	38	38	42	38	950	860	2,040	1,520
	46	1/2	3/4	38	38	42	38	950	860	2,040	1,520
	48	1/2	1	45	46	45	45	1,300	1,170	2,890	2,340
	68	3/4	1	45	46	45	45	1,300	1,170	2,890	2,340

表示数量超えはWOSにてご確認ください。

■異径ニップル RoHS

Type	M材質
SGPNPJ	S25C
STUPDJ	SCS13A

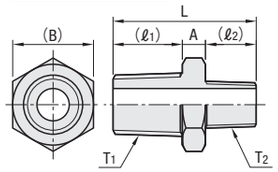

型式 Type	No.	R(PT) T1	R(PT) T2	SGPNPJ L	SGPNPJ A	SGPNPJ (B)	SGPNPJ (ℓ1)	SGPNPJ (ℓ2)	STUPDJ L	STUPDJ A	STUPDJ (B)	STUPDJ (ℓ1)	STUPDJ (ℓ2)	SGPNPJ ¥基準単価 1～9コ	SGPNPJ ¥スライド単価 10～30コ	STUPDJ ¥基準単価 1～9コ	STUPDJ ¥スライド単価 10～30コ
SGPNPJ STUPDJ	12	1/4	1/8	31	5	17	15	11	—	—	—	—	—	180	160	—	—
	23	3/8	1/4	37	7	19	15	15	38	8	17	15.5	14.5	180	160	1,130	1,010
	24	1/2	1/4	41	9	23	17	15	45	12	22	18.5	14.5	270	240	1,750	1,570
	34	1/2	3/8	41	9	23	17	15	45	12	22	18.0	15.0	270	240	1,750	1,570
	36	3/4	3/8	44	9	29	20	15	48	—	—	—	—	540	510	2,100	1,890
	46	3/4	1/2	46	9	29	20	17	48	11	27	19.5	17.5	570	540	2,100	1,890
	48	1	1/2	49	10	35	22	17	54	12	35	23	19	690	660	3,630	3,260
	68	1	3/4	52	10	35	22	20	54	10	35	23	21	690	660	3,640	3,270

表示数量超えはWOSにてご確認ください。

■異径チーズ RoHS

Type	M材質
SGPTDJ	S25C

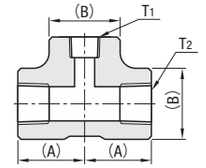

型式 Type	No.	Rc(PT) T1	Rc(PT) T2	(A)	(B)	¥基準単価 1～9コ	¥スライド単価 10～30コ
SGPTDJ	24	1/4	1/2	28.9	34	1,090	1,030
	34	3/8	1/2	28.9	34	1,090	1,030
	36	3/8	3/4	33.1	39	1,240	1,180
	46	1/2	3/4	33.1	39	1,240	1,180

表示数量超えはWOSにてご確認ください。

■ブッシング RoHS

Type	M材質
SGPPBJ	S25C
SUTPBJ	SCS13A

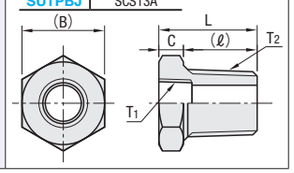

型式 Type	No.	T1 Rc(PT)	T2 R(PT)	SGPPBJ (B)	SGPPBJ L	SGPPBJ C	SGPPBJ (ℓ)	SUTPBJ (B)	SUTPBJ L	SUTPBJ C	SUTPBJ (ℓ)	SGPPBJ ¥基準単価 1～9コ	SGPPBJ ¥スライド単価 10～30コ	SUTPBJ ¥基準単価 1～9コ	SUTPBJ ¥スライド単価 10～30コ
SGPPBJ SUTPBJ	12	1/8	1/4	17	20	5	15	14	17	5	12	180	160	1,040	670
	23	1/4	3/8	19	22	7	15	19	18	5	13	180	160	1,100	830
	24	1/4	1/2	23	26	9	17	23	21	5	16	330	320	1,160	880
	26	1/4	3/4	29	29	9	20	29	24	6	18	280	260	1,610	1,230
	34	3/8	1/2	23	26	9	17	23	21	5	16	270	260	1,470	1,190
	36	3/8	3/4	29	29	9	20	29	24	6	18	410	370	1,610	1,230
	38	3/8	1	35	32	10	22	35	27	7	20	390	340	2,030	1,550
	46	1/2	3/4	29	29	9	20	29	24	6	18	480	460	1,980	1,580
	48	1/2	1	35	32	10	22	35	27	7	20	540	510	2,390	1,910
	68	3/4	1	35	32	10	22	35	27	7	20	540	510	2,390	1,910

表示数量超えはWOSにてご確認ください。

継手仕様

継手材料	鋼製　JIS　G4051のS25C　又は相当品 ステンレス製　JIS G3459のSUS304TP　又は相当品
最高使用温度	S25C　350℃　0リング　100℃ SUS304　800℃
最高使用圧力	20.6MPa
適用配管	炭素鋼管　JIS　G3454・3455・3456の鋼管を用いた配管 ステンレス鋼管　JIS　G3459のステンレス鋼管を用いた配管

*S25C材はJIS　B2316(2欄)、SUS304材はJIS　B2316(1欄)にて製作しております。

鋳造の為、(L)や(T)等の(　)内寸法は参考値であり保証値ではありません。

Order 注文例

型式
SGPPEH6A
SGPSDJ12

Delivery 出荷日

在庫品　翌日出荷 P.127

ご希望によりPM6:00迄、当日出荷受付致します。

SCREWED FITTINGS FOR LOW PRESSURE

低圧用ねじ込み継手

ーシールコーティング付タイプー

価格改訂

□：新価格

CADデータフォルダ名：51_Pipes_Fitting_Valves

■特長：おねじ部分にシールコーティングをした商品です。ご購入後、すぐにご利用頂けます。

■鋼管用継手 ーメス・オスエルボー

Type	M材質	S表面処理
SGCEL	FCMB270	溶融亜鉛メッキ
SUCEL	SCS13A	ー

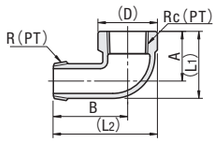

RoHS

耐熱温度：150℃

型式 Type	No.	R Rc(PT)	SGCEL (D)	SGCEL (L1)	SGCEL (L2)	SGCEL A	SGCEL B	SUCEL (D)	SUCEL (L1)	SUCEL (L2)	SUCEL A	SUCEL B	SGCEL ¥基準単価 1~9コ	SGCEL ¥スライド単価 10~30コ	SUCEL ¥基準単価 1~19コ	SUCEL ¥スライド単価 20~50コ
SGCEL SUCEL	6A	1/8	19	23	36	17	26	14.5	22	33	17	26	350	320	820	740
	8A	1/4	22	26	42	19	30	21	26	41	19	30	810	720	690	620
	10A	3/8	27	31	48	23	35	25	32	48	23	35	840	750	720	650
	15A	1/2	31	38	56	27	40	29	38	55	27	40	900	810	920	830
	20A	3/4	36	45	66	32	47	36	46	65	32	47	1,260	1,130	1,080	970
	25A	1	45	55	76.5	38	54	44	55	76	38	54	1,590	1,420	1,360	1,220

表示数量超えはWOSにてご確認ください。

■鋼管用継手 ーブラグー

Type	M材質	S表面処理
SGCPP	FCMB270	溶融亜鉛メッキ
SUCPP	SCS13A	ー

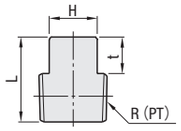

RoHS

耐熱温度：150℃

型式 Type	No.	R (PT)	対辺 H	t	L SGCPP	L SUCPP	SGCPP ¥基準単価 1~9コ	SGCPP ¥スライド単価 10~30コ	SUCPP ¥基準単価 1~19コ	SUCPP ¥スライド単価 20~50コ
SGCPP SUCPP	6A	1/8	7	7	16	16	380	340	360	320
	8A	1/4	9	8	19	19	250	230	340	300
	10A	3/8	12	9	21	21	270	240	430	380
	15A	1/2	14	10	26	25	300	270	490	440
	20A	3/4	17	11	29	28	410	370	730	650
	25A	1	19	12	31	31	600	540	730	650

表示数量超えはWOSにてご確認ください。

■鋼管用継手 ー丸ニップルー

Type	M材質	S表面処理
SGCNP	SGP	溶融亜鉛メッキ
SUCNP	SUS304	ー

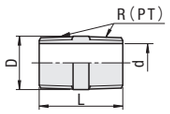

RoHS

耐熱温度：150℃

型式 Type	No.	R (PT)	D	L	d SGCNP	d SUCNP	SGCNP ¥基準単価 1~9コ	SGCNP ¥スライド単価 10~30コ	SUCNP ¥基準単価 1~19コ	SUCNP ¥スライド単価 20~50コ
SGCNP SUCNP	6A	1/8	10.5	24	6.5	6.5	530	470	430	390
	8A	1/4	13.8	26	8.7	9.7	410	370	430	390
	10A	3/8	17.3	28	12.1	13.1	440	400	450	410
	15A	1/2	21.7	34	15.8	15.5	560	510	450	410
	20A	3/4	27.2	38	21.6	21.3	590	520	630	560
	25A	1	34	42	27.8	28.1	680	610	700	620

表示数量超えはWOSにてご確認ください。

■鋼管用継手 ー六角ニップルー

Type	M材質	S表面処理
SGCNR	FCMB270	溶融亜鉛メッキ
SUCNR	SCS13A	ー

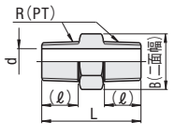

RoHS

耐熱温度：150℃

型式 Type	No.	R (PT)	B	L	(ℓ)	d SGCNR	d SUCNR	SGCNR ¥基準単価 1~9コ	SGCNR ¥スライド単価 10~30コ	SUCNR ¥基準単価 1~19コ	SUCNR ¥スライド単価 20~50コ
SGCNR SUCNR	8A	1/4	17	34	12	7	7	320	290	530	480
	10A	3/8	21	36	13	9	9	320	290	530	480
	15A	1/2	26	42	16	13	13	340	310	630	570
	20A	3/4	32	47	18	18	16	360	320	1,010	910
	25A	1	38	52	20	24	22	500	450	1,130	1,020

表示数量超えはWOSにてご確認ください。

■鋼管用継手 ープッシングー

Type	M材質	S表面処理
SGCPB	FCMB270	溶融亜鉛メッキ
SUCPB	SCS13A	ー

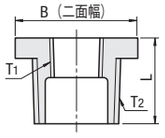

RoHS

耐熱温度：150℃

型式 Type	No.	Rc(PT) T1	R(PT) T2	L	B	SGCPB ¥基準単価 1~9コ	SGCPB ¥スライド単価 10~30コ	SUCPB ¥基準単価 1~19コ	SUCPB ¥スライド単価 20~50コ
SGCPB SUCPB	12	1/8	1/4	17	17	410	370	350	320
	13	1/8	3/8	18	21	470	420	400	360
	23	1/4	3/8	18	21	410	370	350	320
	24	1/4	1/2	21	26	470	430	400	370
	34	3/8	1/2	21	26	450	400	380	340
	36	3/8	3/4	24	32	660	580	560	500
	46	1/2	3/4	24	32	590	530	500	450

表示数量超えはWOSにてご確認ください。

Order 注文例

型式
SGCEL25A
SGCPP20A

Delivery 出荷日

在庫品　翌日出荷 P.127

ご希望によりPM6:00迄、当日出荷受付致します。

注意事項

1.蒸気配管ではご利用頂く事が出来ません。
2.一度使用した継手は、シールコーティング樹脂が剥がれ、シール機能が失われるため、シールテープを巻いてご利用ください。

SCREW CONVERSION JOINTS

ネジ変換継手

ーL型タイプ・T型タイプー

CADデータフォルダ名：51_Pipes_Fitting_Valves

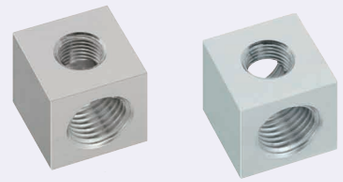

RoHS

Type L型タイプ	Type T型タイプ	M材質	S表面処理	最高使用圧力
APBLM	APBTM	一般構造用鋼	無電解ニッケルメッキ	20.6MPa
APBLS	APBTS	SUS304	ー	
APBLA	APBTA	アルミ合金	ー	1MPa

ねじ部 JIS B 0203 R(PT)
JIS B 0202 G(PF)：ISO 228ー1　互換性有
ANSI/ASME B.1.20.1ー1983(NPT)

6.3

L 型タイプ

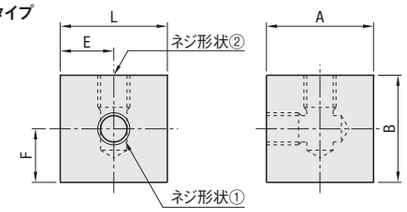

T 型タイプ

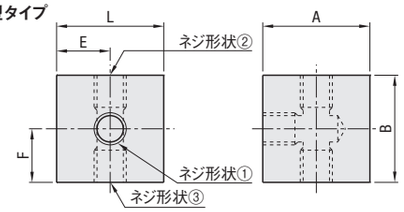

■L 型タイプ

型式 Type	ネジ形状①	No.	T(PT) G(PF) N(NPT)	ネジ形状②	No.	T(PT) G(PF) N(NPT)	L	A	B	E	F	¥基準単価 APBLM	¥基準単価 APBLS	¥基準単価 APBLA
APBLM APBLS APBLA	T(PTネジ) G(PFネジ) N(NPTネジ)	1	1/8	ー	M5	ー	25	25(30)	25(30)	12.5	12.5(15)	1,110	1,850	1,300
				T(PTネジ) G(PFネジ) N(NPTネジ)	1	1/8	25	25(30)	25(30)	12.5	12.5(15)	1,190	1,850	1,360
					2	1/4	30	30	30	15	15	1,340	1,920	1,550
		2	1/4	ー	M5	ー	30	30	30	15	15	1,260	1,920	1,450
				T(PTネジ) G(PFネジ) N(NPTネジ)	1	1/8	30	30	30	15	15	1,340	1,920	1,550
					2	1/4	35	35(40)	35(40)	17.5	17.5(20)	1,520	2,620	1,710
					3	3/8	40	40	40	20	20	1,820	2,730	2,060
		3	3/8		2	1/4	40	40	40	20	20	1,820	2,730	2,060
					3	3/8	40	40	40	20	20	1,910	2,730	2,240
					4	1/2	50	50	50	25	25	2,670	4,040	2,990
		4	1/2		3	3/8	50	50	50	25	25	2,670	4,040	2,990
					4	1/2	50	50	50	25	25	2,870	4,040	3,110

SUS304の場合は、( )寸法になります。

■T 型タイプ

型式 Type	ネジ形状①	No.	T(PT) G(PF) N(NPT)	ネジ形状②	No.	T(PT) G(PF) N(NPT)	ネジ形状③	No.	T(PT) G(PF) N(NPT)	L	A	B	E	F	¥基準単価 APBTM	¥基準単価 APBTS	¥基準単価 APBTA
APBTM APBTS APBTA	T(PTネジ) G(PFネジ) N(NPTネジ)	1	1/8	ー	M5	ー	ー	M5	ー	25	25(30)	25(30)	12.5	12.5(15)	1,310	1,860	1,550
				T(PTネジ) G(PFネジ) N(NPTネジ)	1	1/8	T(PTネジ) G(PFネジ) N(NPTネジ)	1	1/8	25	25(30)	25(30)	12.5	12.5(15)	1,440	1,860	1,620
					2	1/4		1	1/8	30	30	30	15	15	1,720	2,030	1,930
								2	1/4	30	30	30	15	15			
		2	1/4	ー	M5	ー	ー	M5	ー	30	30	30	15	15	1,510	2,030	1,730
				T(PTネジ) G(PFネジ) N(NPTネジ)	1	1/8	T(PTネジ) G(PFネジ) N(NPTネジ)	1	1/8	30	30	30	15	15	1,610	2,030	1,800
					2	1/4		1	1/8	30	30	30	15	15	1,830	2,730	2,010
								2	1/4	35	35(40)	35(40)	17.5	17.5(20)			
					3	3/8		2	1/4	40	40	40	20	20	2,270	2,850	2,610
								3	3/8	40	40	40	20	20			
		3	3/8		2	1/4		1	1/8	40	40	40	20	20	2,190	2,850	2,530
								2	1/4	40	40	40	20	20			
					3	3/8		2	1/4	40	40	40	20	20	2,370	2,850	2,750
								3	3/8	40	40	40	20	20			
					4	1/2		3	3/8	50	50	50	25	25	3,190	4,480	3,510
								4	1/2	50	50	50	25	25			
		4	1/2		3	3/8		2	1/4	50	50	50	25	25	3,180	4,480	3,390
								3	3/8	50	50	50	25	25			
					4	1/2		3	3/8	50	50	50	25	25	3,290	4,480	3,620
								4	1/2	50	50	50	25	25			

SUS304の場合は、( )寸法になります。

Order 注文例

型式	ー	ネジ形状①	ー	ネジ形状②	ー	ネジ形状③
APBLM	ー	T1	ー	T2		
APBTA	ー	T1	ー	M5	ー	M5

Delivery 出荷日

3 日目出荷

Price 価格

■数量スライド価格（1円未満切り捨て） P.127

数量区分	標準対応 小口			個別対応 大口
数　量	1~9	10~19	20~30	31~
値引率	基準単価	5%	10%	お見積り

表示数量超えはWOSにてご確認ください。

溶接継手

価格改訂

：新価格

塩ビ管・継手 概要

CADデータフォルダ名：51_Pipes_Fitting_Valves

■90°エルボ　ショート

Type	M材質
WEJES	SUS304W

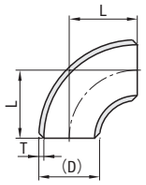

RoHS

型式 Type	No.	(D)	L	T	¥基準単価 1～9コ	¥スライド単価 10～30コ
WEJES	25A	34	25.4	2.8	700	650
	32A	42.7	31.8	2.8	750	700

表示数量超えはWOSにてご確認ください。

■90°エルボ　ロング

Type	M材質
WEJELS	SUS304W

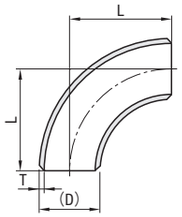

RoHS

型式 Type	No.	(D)	L	T	¥基準単価 1～9コ	¥スライド単価 10～30コ
WEJELS	15A	21.7	38.1	2.1	590	550
	20A	27.2	38.1	2.1	650	570
	25A	34	38.1	2.8	670	600
	32A	42.7	47.6	2.8	700	630

表示数量超えはWOSにてご確認ください。

■チーズ

Type	M材質
WEJTS	SUS304W

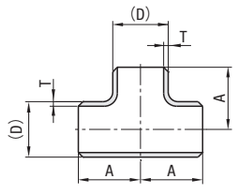

RoHS

型式 Type	No.	(D)	A	T	¥基準単価 1～9コ	¥スライド単価 10～30コ
WEJTS	15A	21.7	25.4	2.1	1,580	1,400
	20A	27.2	28.6	2.1	1,650	1,450
	25A	34	38.1	2.8	1,700	1,500
	32A	42.7	47.6	2.8	1,750	1,550

表示数量超えはWOSにてご確認ください。

■キャップ

Type	M材質
WEJCS	SUS304

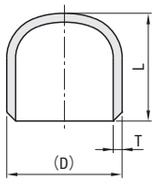

RoHS

型式 Type	No.	(D)	L	T	¥基準単価 1～9コ	¥スライド単価 10～30コ
WEJCS	15A	21.7	25.4	2.1	1,200	1,100
	20A	27.2	25.4	2.1	1,240	1,150
	25A	34	38.1	2.8	1,280	1,200
	32A	42.7	38.1	2.8	1,440	1,300

表示数量超えはWOSにてご確認ください。

■フランジ

Type	M材質
SGPFRW	SS400
SUTFRW	SUS304

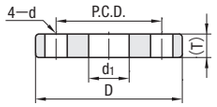

RoHS

型式 Type	No.	D	(T)	P.C.D.	d	d1	適用ボルト径	SGPFRW ¥基準単価 1～9コ	SGPFRW ¥スライド単価 10～30コ	SUTFRW ¥基準単価 1～9コ	SUTFRW ¥スライド単価 10～30コ
SGPFRW SUTFRW	10A	90	12	65	15	17.8	M12	920	860	960	910
	15A	95	12	70	15	22.2	M12	510	450	960	910
	20A	100	14	75	15	27.7	M12	840	770	1,220	1,160
	25A	125	14	90	19	34.5	M16	980	870	1,750	1,660

表示数量超えはWOSにてご確認ください。

■ブラインドフランジ

Type	M材質
SGPFRB	SS400
SUTFRB	SUS304

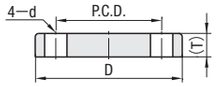

RoHS

型式 Type	No.	D	(T)	P.C.D.	d	適用ボルト径	SGPFRB ¥基準単価 1～9コ	SGPFRB ¥スライド単価 10～30コ	SUTFRB ¥基準単価 1～9コ	SUTFRB ¥スライド単価 10～30コ
SGPFRB SUTFRB	10A	90	12	65	15	M12	680	610	1,100	990
	15A	95	12	70	15	M12	680	610	1,100	990
	20A	100	14	75	15	M12	720	680	1,400	1,260
	25A	125	14	90	19	M16	1,060	950	2,150	1,940

表示数量超えはWOSにてご確認ください。

Order 注文例　型式 WEJES25A　Delivery 出荷日　在庫品　翌日出荷 P.127

ご希望によりPM6:00迄、当日出荷受付致します。

管種別の仕様

用途	主なパイプ	主な継手	使用温度	最高使用圧力	引張降伏強さ
水道用	水道用硬質ポリ塩化ビニル管 VP	TS継手	常温（5～35℃）	0.75MPa（静水圧）	45MPa以上（23℃時）
圧送用	硬質ポリ塩化ビニル管 VP	TS継手		1.0MPa（静水圧＋水撃圧）	
給水用	水道用耐衝撃性硬質ポリ塩化ビニル管 HI—VP	HI継手		0.75MPa（静水圧）	40MPa以上（23℃時）

（注意）1.使用温度と使用圧力は、継手の種類または接合方式によって異なる場合があります。
2.管内流速が速くなると水撃圧が高くなるので、ご注意ください。管内流速は、原則として2m/s以下となるようにしてください。
3.塩ビ管は温度差により熱伸縮しますので、塩ビ露出配管には伸縮処理が重要です。

性能規格（TS継手・HI継手共通）

項目	性能
濁度	0.5度以下
色度	1度以下
有機物（TOC）	1mg/L以下
鉛	0.008mg/L以下
亜鉛	0.5mg/L以下
残留塩素の減量	0.7mg/L以下

性質	項目	単位	VP管・TS継手	HI—VP管・HI継手	試験方法
物理的性質	色	—	灰色	灰青色	—
	比重	—	1.43	1.4	JIS K 7112 浮沈法 20℃
	硬さ	ロックウェルR	115	115	ASTM D 785 20℃
	吸水率	常温1週間 mg/cm²	0.15以下	0.15以下	—
機械的性質	引張強さ	MPa（kgf/cm²）	49～54（500～550）	49～52（500～530）	JIS K6742 23℃他
	縦弾性係数	MPa（kgf/cm²）	2942（3×10000）	2942（3×10000）	JIS K7113 20℃
	破断時伸び	%	50～150	50～150	JIS K6741 23℃
	曲げ強さ	MPa（kgf/cm²）	78.5～98.1（800～1000）	78.5～98.1（800～1000）	JIS K 7203 20℃ 65%RH
	曲げ弾性係数	MPa（kgf/cm²）	2746（2.8×10000）	2746（2.8×10000）	JIS K 7203 20℃ 65%RH
	圧縮強さ	MPa（kgf/cm²）	69（700）	64（650）	JIS K 7208 20℃ 65%RH
	ポアソン比	—	0.35～0.4	0.35～0.4	—
	衝撃強さシャルピー	kj/m²（kgf・cm/cm²）	6.9～9.8（7～10）	17.7以上	—
熱的性質	ビカット軟化温度	℃	76以上	76以上	JIS K6742
	線膨張係数	1/℃	6～8×10—5	6～8×10—5	—
	比熱	J（kg・K）（cal/g・℃）	1.05×1000（0.25）	1.05×1000（0.25）	—
	熱伝導係数	W（m・K）（kcal/m・h・℃）	0.15（0.13）	0.15（0.13）	DIN 8061
	燃焼性	—	自己消化性	自己消化性	—
電気的性質	耐電圧	kV/mm	40以上	40以上	—
	体積固有抵抗	Ω・cm	5.3×1015	5.3×1015	30℃ 65%RH
	誘電率 60Hz	—	3.2	3.2	30℃ 55%RH
	誘電率 1000Hz	—	3.1	3.1	—
	誘電率 1000000Hz	—	3	3	—
	力率 60Hz	100	1.18	1.18	30℃ 55%RH
	力率 1000Hz	100	1.91	1.91	—
	力率 1000000Hz	100	1.72	1.72	—

記載の数値は代表値であり、保証値ではありません。

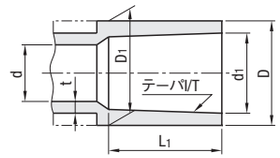

呼び	d1	d1の許容差	D・D1	D～D1の許容差	l/T	L1	d（最小）	t（最小）
13	18.4	±0.2	24	—0.6	1/30	26	13	2.7
16	22.4	±0.2	29	—0.7	1/34	30	16	2.7
20	26.45	±0.2	33	—0.8	1/34	35	20	3.2
25	32.55	±0.25	40	—1.0	1/34	40	25	3.6
30	38.6	±0.25	46	—1.0	1/34	44	31	3.6

●切断方法

電動丸鋸による場合　ディスクサンダーによる場合　塩ビ管用鋸による場合

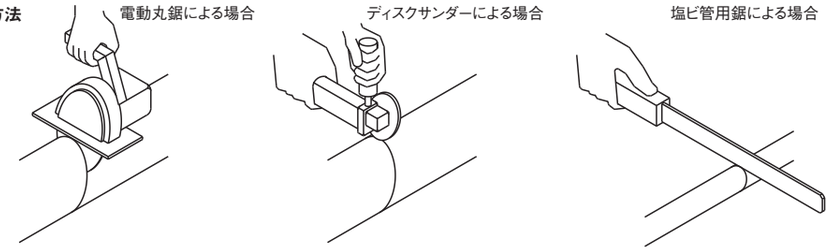

切断線を目安に、管軸に対して直角に切断します。

●接着方法

清掃　接着剤の塗布　挿入　完成

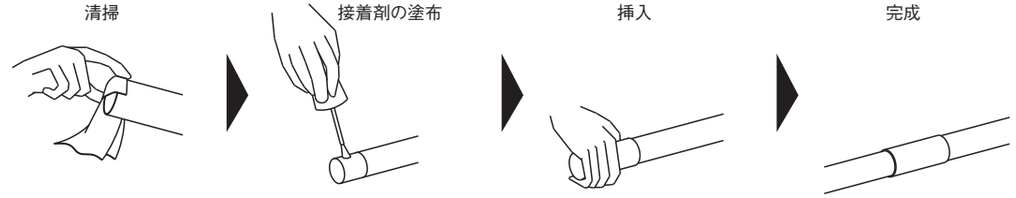

継手内面および管挿し口外面を乾いたウエスなどで清掃します。

継手内面、管挿し口の順に、薄く塗りムラや塗り洩らしのないように、円周方向に均一に塗布します。

接着剤を塗り終わったら、直ちに管を継手にひねらず標線まで一気に挿入し、そのまま30秒以上保持します。

接合後、はみ出した接着剤は直ちに拭取り、接合部に無理な力を加えないようにしてください。

ミスミ FA メカ 2015　最新の価格・納期・規格情報はWebをご覧ください。　ミスミ FA　検索

塩ビ管・塩ビ継手

–TS継手・HI継手–

2日目出荷 納期短縮　価格改訂　□：新価格　バラチャージ（明細行単位）

CADデータフォルダ名：51_Pipes_Fitting_Valves

継手接合部の寸法は、P.1314の概要の寸法表をご参照ください。 各材質の仕様・用途は、P.1314の概要をご参照ください。

■塩ビ管

Type	M 材質	規格	色
PVCT	硬質ポリ塩化ビニル	JIS K 6742	灰色
PVCH	耐衝撃性硬質ポリ塩化ビニル		灰青色

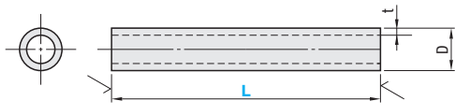

パイプ外径に多少の擦り傷や小さい傷が有る場合があります。

型式 Type	No.	L 指定1mm単位	外径 D	D公差	厚さ t	t公差	内径（参考値）	¥基準単価 PVCT L50～200	201～400	401～600	601～800	801～1000	1001～1250	1251～1500
PVCT PVCH	13	50～1500	18	±0.2	2.5	±0.2	13	350	420	490	600	800	1,100	1,500
	16		22	±0.2	3	±0.3	16	400	500	600	700	900	1,200	1,600
	20		26	±0.2	3	±0.3	20	450	550	700	800	1,000	1,300	1,700
	25		32	±0.2	3.5	±0.3	25	500	600	800	900	1,100	1,400	1,800
	30		38	±0.3	3.5	±0.3	31	600	700	900	1,000	1,200	1,500	1,900

L寸の公差は、50～1000までは+1～3、1001～1500までは+2～5となります。　＊PVCHは、上記価格に+100円した金額になります。

Order 注文例　型式 PVCT20 － L 1000

Delivery 出荷日　2 日目出荷　急 ストーク A早割 翌日出荷 300円/1明細行 PM 3:00迄　ストーク A 翌日出荷 300円/1本 PM 6:00迄　ご注文締切　P.128

ストークA早割は1明細行当たり一律300円
ストークAは3本以上で1明細行当たり一律810円

Price 価格

■数量スライド価格（1円未満切り捨て）P.127

数量区分	標準対応 小口 1～9	10～14	15～19	20～30	個別対応 大口 31～
数　量					
値引率	基準単価	5%	10%	18%	お見積り

表示数量超えはWOSにてご確認ください。

■ソケット

Type	種類	M 材質
PVCTS	TS継手	硬質ポリ塩化ビニル
PVCHS	HI継手	耐衝撃性硬質ポリ塩化ビニル

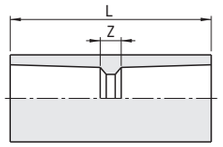

型式 Type	No.	Z	L	規格	¥バラチャージ（明細行単位） 1～19コ	¥基準単価 PVCTS 20～50コ	PVCHS 20～50コ
PVCTS PVCHS	13	5	57	JIS K 6743	+200円/明細行	40	50
	16	7	67			40	60
	20	7	77			50	70
	25	7	87			80	120
	30	7	95			90	140

表示数量超えはWOSにてご確認ください。

■バルブ用ソケット

Type	種類	M 材質
PVCTSB	TS継手	硬質ポリ塩化ビニル
PVCHSB	HI継手	耐衝撃性硬質ポリ塩化ビニル

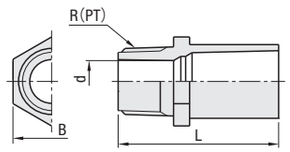

型式 Type	No.	R（PT）	d	B	L	規格	¥バラチャージ（明細行単位） 1～19コ	¥基準単価 PVCTSB 20～50コ	PVCHSB 20～50コ
PVCTSB PVCHSB	13	1/2	13	24	50	JIS K 6743	+200円/明細行	40	70
	16	1/2	13	29	57			50	80
	20	3/4	18	33	64			50	90
	25	1	23	40	71			60	130
	30	1 1/4	31	46	80			110	150

表示数量超えはWOSにてご確認ください。

■異径ソケット

Type	種類	M 材質
PVCTSD	TS継手	硬質ポリ塩化ビニル
PVCHSD	HI継手	耐衝撃性硬質ポリ塩化ビニル

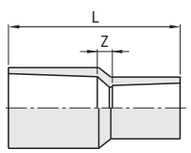

型式 Type	No.	Z	L	規格	¥バラチャージ（明細行単位） 1～19コ	¥基準単価 PVCTSD 20～50コ	PVCHSD 20～50コ
PVCTSD PVCHSD	1613	5	61	JIS K 6743	+200円/明細行	40	60
	2016	6	71			50	70
	2516	15	85			60	120
	2520	9	84			80	120
	3025	9	93			90	170

表示数量超えはWOSにてご確認ください。

■チーズ

Type	種類	M 材質
PVCTT	TS継手	硬質ポリ塩化ビニル
PVCHT	HI継手	耐衝撃性硬質ポリ塩化ビニル

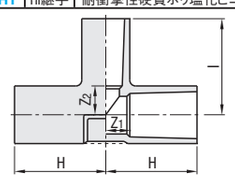

型式 Type	No.	Z1	Z2	H	I	規格	¥バラチャージ（明細行単位） 1～19コ	¥基準単価 PVCTT 20～50コ	PVCHT 20～50コ
PVCTT PVCHT	13	10	10	36	36	JIS K 6743	+200円/明細行	40	60
	16	13	13	43	43			70	120
	20	15	15	50	50			100	130
	25	18	18	58	58			130	250
	30	21	21	65	65			190	280

表示数量超えはWOSにてご確認ください。

■異径チーズ

TS継手
PVCTTD

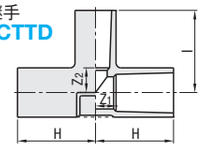

M材質　硬質ポリ塩化ビニル

型式 Type	No.	Z1	Z2	H	I	規格	¥バラチャージ（明細行単位） 1～19コ	¥基準単価 20～50コ
PVCTTD	1613	11	12	41	38	JIS K 6743	+200円/明細行	90
	2016	13	15	48	45			190
	2516	13	18	53	48			210
	2520	15	18	55	53			270
	3025	18	21	62	61			380

表示数量超えはWOSにてご確認ください。

■90°エルボ

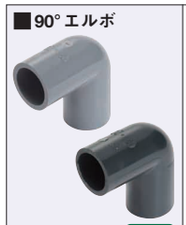

Type	種類	M 材質
PVCTE	TS継手	硬質ポリ塩化ビニル
PVCHE	HI継手	耐衝撃性硬質ポリ塩化ビニル

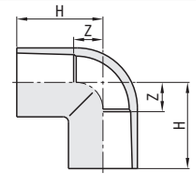

型式 Type	No.	Z	H	規格	¥バラチャージ（明細行単位） 1～19コ	¥基準単価 PVCTE 20～50コ	PVCHE 20～50コ
PVCTE PVCHE	13	10	36	JIS K 6743	+200円/明細行	40	50
	16	13	43			40	60
	20	15	50			60	80
	25	18	58			90	130
	30	21	65			140	160

表示数量超えはWOSにてご確認ください。

■45°エルボ

HI継手
PVCHHE

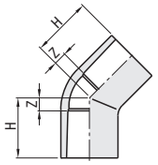

M材質　耐衝撃性硬質ポリ塩化ビニル

型式 Type	No.	Z	H	規格	¥バラチャージ（明細行単位） 1～19コ	¥基準単価 20～50コ
PVCHHE	13	7	33	JIS K 6743	+200円/明細行	80
	20	9	44			160
	25	11	51			170

表示数量超えはWOSにてご確認ください。

■キャップ

Type	種類	M 材質
PVCTC	TS継手	硬質ポリ塩化ビニル
PVCHC	HI継手	耐衝撃性硬質ポリ塩化ビニル

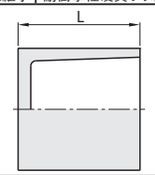

型式 Type	No.	L	規格	¥バラチャージ（明細行単位） 1～19コ	¥基準単価 PVCTC 20～50コ	PVCHC 20～50コ
PVCTC PVCHC	13	29	JIS K 6743	+200円/明細行	40	60
	16	33.5			50	60
	20	38.5			50	70
	25	44			60	90
	30	48			80	90

表示数量超えはWOSにてご確認ください。

■伸縮継手

TS継手
PVCTY

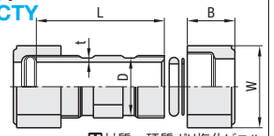

M材質　硬質ポリ塩化ビニル

型式 Type	No.	D	t	L	B	W	規格	¥基準単価 1～10コ
PVCTY	13	26	3	68	25	38	JIS K 6743	380
	16	34	5.5	110	29	42	—	610
	20	35	3.5	78	29	50	JIS K 6743	640
	25	43	4	89	29	56		770
	30	48	4	98	33.5	63		1,150

PVCTY16は、ナット部が丸型になります。　表示数量超えはWOSにてご確認ください。
熱による塩ビ管の伸縮を吸収するための継手です。

■バルブ

TS継手
PVCTB

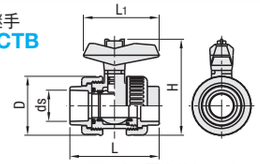

M材質　硬質ポリ塩化ビニル

型式 Type	No.	D	ds	H	L	L1	規格	¥基準単価 1～9コ	¥スライド単価 10～30コ
PVCTB	16	50	22	78	109	77	JIS K 6743	1,520	1,200
	20	59	26	89.5	125	97		1,820	1,500
	25	68	32	101	142	97		2,210	1,800
	30	80	38	119	158	129		3,040	2,600

表示数量超えはWOSにてご確認ください。

■接着剤

PVCTBN
（硬質ポリ塩化ビニル用）

PVCHBN
（耐衝撃性硬質ポリ塩化ビニル用）

型式 Type	No.	容量（g）	¥基準単価 1～20コ
PVCTBN	100	100	600
	500	500	820

型式 Type	No.	容量（g）	¥基準単価 1～20コ
PVCHBN	100	100	660
	500	500	970

表示数量超えはWOSにてご確認ください。

Order 注文例　型式 PVCHSB20 PVCHBN100

Delivery 出荷日　在庫品　翌日出荷 P.127

ご希望によりPM6:00迄、当日出荷受付致します。

Price 価格

部 1～19コのご注文は、基準単価+バラチャージ（明細行）を申し受けます。

［計算例①］ PVCHS20を2コご注文の場合
1コ当たりのバラチャージ：200円÷2コ=100円
1コ当たりの価格：基準単価45円+100円=145円
計（1明細行）145円×2コ=290円

［計算例②］ PVCHS20を20コご注文の場合
基準単価45円×20コ=900円
（バラチャージなしの場合）

ボールバルブ

価格改訂

□：新価格

類似品比較ポイント　①JIS・JV規格準拠品②RoHS対応品

CADデータフォルダ名：51_Pipes_Fitting_Valves

■レデューストボアタイプ

RoHS

Type	M材質 本体	M材質 ボールシート	最高使用圧力
BRTK□	C3771BE	グラスファイバー入りふっ素樹脂	水・油・空気:4.12MPa
BSFF□	SCS13A	ふっ素樹脂	水・油・空気・ガス:4.12MPa 飽和蒸気:1MPa
BSFFS□	SCS14A	ふっ素樹脂	

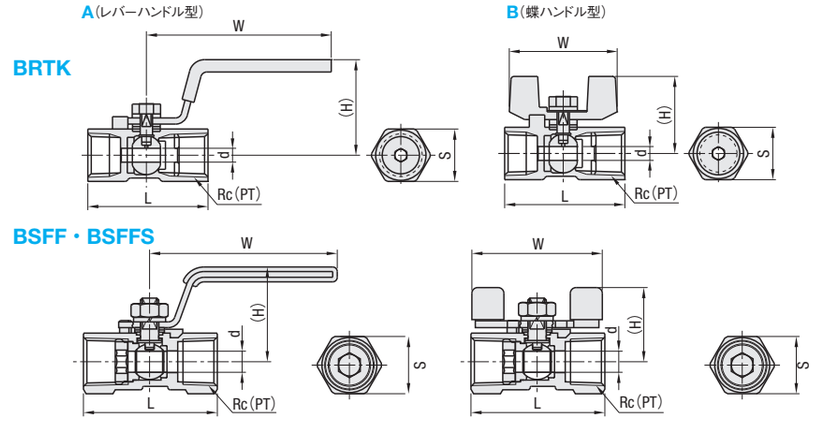

型式 Type	ハンドル形状	No.	Rc(PT)	d	S	A形状 L	A形状 (H)	A形状 W	B形状 L	B形状 (H)	B形状 W	BRTK□ ¥基準単価 1～4コ	BRTK□ ¥スライド単価 5～10コ	BSFF□ ¥基準単価 1～4コ	BSFF□ ¥スライド単価 5～10コ	BSFFS□ ¥基準単価 1～4コ	BSFFS□ ¥スライド単価 5～10コ
BRTK BSFF BSFFS	A(レバーハンドル型) B(蝶ハンドル型)	8A	1/4	4.5(5)	17	39	31(35)	60(65)	39	25(27)	35(51)	2,270	2,040	1,170	1,050	1,430	1,290
		10A	3/8	6.8(7)	21	44	36(39)	70(68)	44	29	40(55)	2,710	2,430	1,220	1,090	1,520	1,370
		15A	1/2	9.2	25	56.5(59)	41(42)	85(82)	56.5(59)	35(33)	55(57)	3,060	2,750	1,510	1,350	1,890	1,700
		20A	3/4	12.5	32	59(60)	44(45)	85(82)	59(60)	39(38)	55(57)	3,870	3,490	1,780	1,600	2,170	1,960
		25A	1	16(15)	38	71(72)	48(51)	100	71(—)	40.8(—)	69(—)	5,450	4,900	2,300	2,070	2,700	2,560

BSFF・BSFFSは、( )内寸法になります。 ⊗BSFF・BSFFSのハンドル形状のB、No.25Aはお取扱ありません。

■フルボア(大流量)タイプ

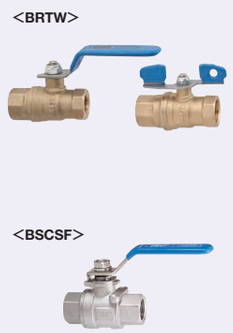

RoHS

Type	M材質 本体	M材質 ボールシート	最高使用圧力
BRTW□	C3771BE	グラスファイバー入りふっ素樹脂	水・油・空気:4.12MPa
BSCSF	SCS14A	ふっ素樹脂	水・油・空気・ガス：4.12MPa 飽和蒸気：1MPa

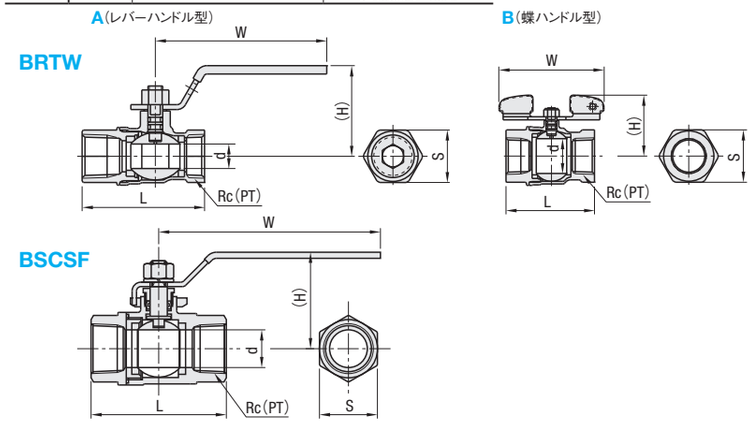

型式 Type	ハンドル形状	No.	Rc(PT)	d	S	A形状 L	A形状 (H)	A形状 W	B形状 L	B形状 (H)	B形状 W	¥基準単価 1～4コ	¥スライド単価 5～10コ
BRTW	A(レバーハンドル型) B(蝶ハンドル型)	8A	1/4	10	20	50	37	70	50	35	55	2,730	2,450
		10A	3/8	10	22	50	37	70	50	35	55	3,000	2,700
		15A	1/2	15	26	65	40	80	65	41	70	3,230	2,910
		20A	3/4	20	32	68	44	80	68	45	70	3,750	3,380
		25A	1	25	39	79	50	110	79	54	100	5,060	4,550
BSCSF	— 選択不可	15A	1/2	15	27	68	59	102	—	—	—	2,550	2,420
		20A	3/4	20	33	77	62	120	—	—	—	3,390	3,220
		25A	1	25	40	90	76	150	—	—	—	4,610	4,370
		40A	1 1/2	38	56	111	88	165	—	—	—	9,230	8,760
		50A	2	50	70	126	95	165	—	—	—	13,640	12,950

Order 注文例　型式 BRTKA10A BRTWB15A

Delivery 出荷日　在庫品　翌日出荷 P.127

ご希望によりPM6:00迄、当日出荷受付致します。

数量区分	標準対応 小口	個別対応 大口
数量	1～10	11～
出荷日	通常	お見積り

表示数量超えはWOSにてご確認ください。

ボールバルブ

類似部品比 最大40%OFF

類似品比較ポイント　①GB・ASME規格相当品②RoHS非対応品

類似部品ページ P.1359

CADデータフォルダ名：51_Pipes_Fitting_Valves

■レデューストボアタイプ

Type	ハンドル形状	M材質 本体	M材質 ボールシート	最高使用圧力
C-BSFFA	レバーハンドル型	ステンレス	ふっ素樹脂	水・油・空気・ガス：4.12MPa

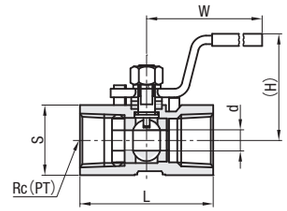

型式 Type	No.	Rc(PT)	d	S	L	(H)	W	¥基準単価 1～4コ	¥スライド単価 5～10コ
C-BSFFA	8A	1/4	4.6	16.5	39	30	63	936	889
	10A	3/8	7	20.5	43	38	84	976	927
	15A	1/2	9	24.5	51.5	38	89	1,208	1,147
	20A	3/4	12.5	30	56.5	41	89	1,424	1,352
	25A	1	15	37.5	66.5	53	109	1,840	1,748

■フルボアタイプ(大流量)

Type	ハンドル形状	M材質 本体	M材質 ボールシート	最高使用圧力
C-BSCSF	レバーハンドル型	ステンレス	ふっ素樹脂	水・油・空気・ガス：4.12MPa

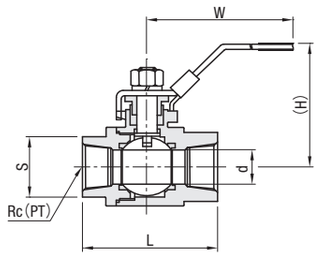

型式 Type	No.	Rc(PT)	d	S	L	(H)	W	¥基準単価 1～4コ	¥スライド単価 5～10コ
C-BSCSF	15A	1/2	15	25	59.5	55	100	1,530	1,453
	20A	3/4	20	31	65.5	65	108	2,034	1,932
	25A	1	25	38	76.5	70	119	2,766	2,627
	40A	1 1/2	38	53	101	87	150	5,538	5,261

Order 注文例　型式 C-BSFFA20A

Delivery 出荷日　在庫品　翌日出荷 P.127

ご希望によりPM6:00迄、当日出荷受付致します。

数量区分	標準対応 小口	個別対応 大口
数量	1～10	11～
出荷日	通常	お見積り

表示数量超えはWOSにてご確認ください。

グローブバルブ/チャッキバルブ/ストレーナ/油圧バルブ

価格改訂

□：新価格

CADデータフォルダ名：51_Pipes_Fitting_Valves

■グローブバルブ

Type	M材質	最高使用圧力
GBUCL	本体：SCS13A パッキン：8A～15APTFE 20A～25A膨張黒鉛＋PTFE編組	水・油・空気：1.0MPa

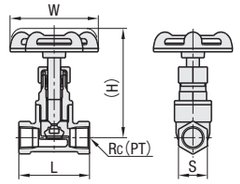

型式 Type	No.	Rc(PT)	S	L	(H)	W	GBUCL ¥基準単価 1～4コ	¥スライド単価 5～10
GBUCL	8A	1/4	18	44	68	55	5,280	4,760
	10A	3/8	22	48	68	55	5,430	4,890
	15A	1/2	26	52	68	55	5,500	4,950
	20A	3/4	34	60	93	60	6,910	6,220
	25A	1	41	72	100	70	9,510	8,560

■特長

・ボデー内部に隔壁が付き、入口と出口の中心は直線上にあり、流体の流れがS字となるバルブです。

■チャッキバルブ

Type	M材質	最高使用圧力
THKB	本体：SCS13A ガスケット：非石綿シート	水・油・空気：0.6MPa

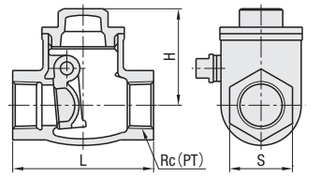

型式 Type	No.	Rc(PT)	S	L	H	THKB ¥基準単価 1～4コ	¥スライド単価 5～10
THKB	15A	1/2	29	65	45	9,310	8,380
	20A	3/4	35	80	55	10,480	9,430
	25A	1	44	90	61	13,400	12,060

■特長

・円盤状のジスクの一端を「蝶つがい形式」にして、ボデーなどに吊るし自由に動く構造です。水平配管はもちろんのこと、縦配管にも使用できます。
・圧力損失が小さく、流体が流れやすい構造です。

■ストレーナ

Type	M材質	最高使用圧力
STRY	本体：SCS13A ガスケット：充填材入りPTFE	水・油・空気：0.6MPa

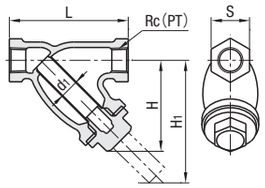

型式 Type	No.	Rc(PT)	S	L	H	H1	d1	STRY ¥基準単価 1～4コ	¥スライド単価 5～10
STRY	8A	1/4	21	65	50	67	15	8,950	8,060
	10A	3/8	23	70	50	68	15	9,200	8,280
	15A	1/2	29	85	60	80	18	10,090	9,080
	20A	3/4	35	100	65	90	23	12,470	11,230
	25A	1	43	115	77	107	30	16,770	15,100

■特長

・流体中の異物やゴミを分離・排除します。
・メッシュサイズは40です。

■油圧バルブ

■インラインフローコントロールバルブ

Type	M材質	使用流体	使用温度	最高使用圧力
BKFS	本体：鋼鉄	一般鉱物性作動油	−10～60℃	34.5MPa

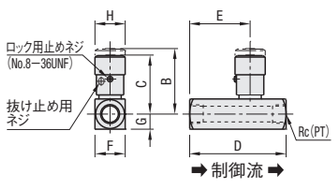

型式 Type	No.	Rc(PT)	最大流量	B	C	D	E	F	G	H	質量(g)	BKFS ¥基準単価 1～4コ	¥スライド単価 5～10
BKFS	8A	1/4	19ℓ/min	45.5	41	67	42	21	10.5	21	220	5,810	5,230
	10A	3/8	30ℓ/min	56.5	49.5	70	44.5	25	12.5	25	365	6,390	5,760
	15A	1/2	57ℓ/min	70	61	87.5	57	32	16	30	690	10,760	9,690

■特長

・ステップニードルにより、ノブの最初の3回転を使用することにより、低流量での微調整が可能です。
・カラーリングを目安にすることで、流量設定を短時間に行うことが可能です。

Order 注文例 | 型式 GBUCL10A

Delivery 出荷日 | 在庫品 翌日出荷 P.127

ご希望によりPM6:00迄、当日出荷受付致します。

数量区分	標準対応 小口	個別対応 大口
数量	1～10	11～
出荷日	通常	お見積り

表示数量超えはWOSにてご確認ください。

■チェックバルブ

Type	M材質	使用流体	使用温度	最高使用圧力
BCKB	本体：鋼鉄	一般鉱物性作動油	−10～60℃	34.5MPa

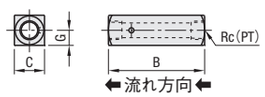

クラッキング圧力=0.04MPa

型式 Type	No.	Rc(PT)	最大流量	B	C	G	質量(g)	BCKB ¥基準単価 1～4コ	¥スライド単価 5～10
BCKB	8A	1/4	19ℓ/min	67	21	10.5	170	4,980	4,490
	10A	3/8	30ℓ/min	70	25	12.5	260	5,760	5,190
	15A	1/2	57ℓ/min	87.5	32	16	510	6,540	5,890

■特長

・油圧回路に組み込むことにより逆流を防ぐことができます。

小型ボールバルブ

−ストレートタイプ−

納期短縮

CADデータフォルダ名：51_Pipes_Fitting_Valves

写真は「開」状態です。反時計回りに90°回すと「閉」になります。

必ず全開及び全閉状態でご使用ください。

■PTオス・PFオス

RoHS

BBPF

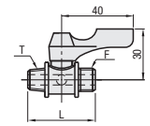

型式 Type	No.	取手部色選択	T R(PT)	F G(PF)	L	¥基準単価 1～4コ	¥スライド単価 5～20
BBPF	11F	指定無(オレンジ)	1/8	1/8	43	780	740
	12F		1/8	1/4			
	21F	B(黒)	1/4	1/8			
	22F		1/4	1/4			
	23F	W(白)	1/4	3/8		810	760
	32F		3/8	1/4			
	33F	Y(黄)	3/8	3/8		1,000	950
	34F		3/8	1/2	55	1,460	1,390
	43F	BL(青)	1/2	3/8		1,070	1,010
	44F		1/2	1/2			

■PTオス・PFメス

RoHS

BBPT

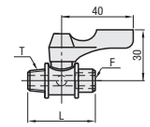

型式 Type	No.	取手部色選択	T R(PT)	F G(PF)	L	¥基準単価 1～4コ	¥スライド単価 5～20
BBPT	11F	指定無(オレンジ)	1/8	1/8	43	780	740
	12F		1/8	1/4			
	21F	B(黒) W(白)	1/4	1/8		810	760
	22F		1/4	1/4			
	32F	Y(黄) BL(青)	3/8	1/4		1,000	950
	33F		3/8	3/8	53	1,070	1,010
	43F		1/2	3/8		1,460	1,390

■ストレートタイプ−PTメス・PFオス−

RoHS

BBPW

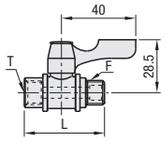

型式 Type	No.	T Rc(PT)	F G(PF)	L	¥基準単価 1～4コ	¥スライド単価 5～20
BBPW	11F	1/8	1/8	43	850	770
	22F	1/4	1/4		890	810
	33F	3/8	3/8	55	1,180	1,070

■PTメス・PFメス

RoHS

BBFF

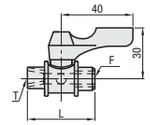

型式 Type	No.	取手部色選択	T Rc(PT)	F G(PF)	L	¥基準単価 1～4コ	¥スライド単価 5～20
BBFF	11F	指定無(オレンジ)	1/8	1/8	43	780	740
	12F		1/8	1/4			
	21F	B(黒) W(白)	1/4	1/8		810	760
	22F		1/4	1/4			
	33F	Y(黄) BL(青)	3/8	3/8	53	1,460	1,390

■PTオス・ホース接続

RoHS

BBPH

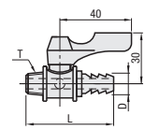

型式 Type	No.	取手部色選択	適応ホース内径(mm)	T R(PT)	D	L	¥基準単価 1～4コ	¥スライド単価 5～20
BBPH	61	指定無(オレンジ) B(黒) W(白) Y(黄) BL(青)	6	1/8	7	56	840	790
	93		9	3/8	10.5	60		
	124		12	1/2	14	69.5	1,570	1,490

■PTオス・チューブ接続

空気以外使用不可

RoHS

BBPC

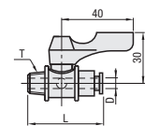

型式 Type	No.	取手部色選択	D	T R(PT)	L	¥基準単価 1～4コ	¥スライド単価 5～20
BBPC	61	指定無(オレンジ)	6	1/8	49	1,520	1,440
	62			1/4			
	81	B(黒) W(白)	8	1/8		1,570	1,490
	82			1/4			
	83	Y(黄) BL(青)		3/8			
	102		10	1/4	53	1,840	1,750
	103			3/8			

Order 注文例 | 型式 − 色 BBPC62 BBPF11F − B

Delivery 出荷日 | 在庫品 翌日出荷 P.127

ご希望によりPM6:00迄、当日出荷受付致します。

数量区分	標準対応 小口	個別対応 大口
数量	1～20	21～
出荷日	通常	お見積り

表示数量超えはWOSにてご確認ください。

部品名・材質表

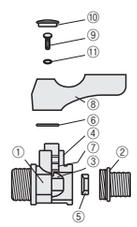

部品番号	部品名	材質	個数
①	ボディ	黄銅(クロムメッキ)	1
②	ソケット	黄銅(クロムメッキ)	1
③	ボール	黄銅(クロムメッキ)	1
④	ステム	黄銅	1
⑤	シート	ふっ素樹脂	2
⑥	リング	黄銅	1
⑦	Oリング	合成ゴム	2
⑧	ハンドル	プラスチック	1
⑨	ビス	鉄	1
⑩	キャップ	プラスチック	1
⑪	スプリングワッシャ	鉄	1

■特長

● 開閉がスムーズで確実です。
● トルクが軽く、ハンドルを90°回すだけで確実に開閉できます。(図面の状態が開です。)

仕様

使用流体	油・空気・水
使用温度範囲	−10～80℃（凍結なきこと）
常用使用圧力	0.98MPa