BLIND JOINT PARTS

ブラインドジョイント部品

ー先入れダブルジョイントキット8シリーズ(溝幅10mm)アルミフレーム用ー

締結方法の詳細は**P.637**をご覧ください。

この部品を使用する際に必要な追加工

S穴追加工 P.791

CADデータフォルダ名：40_Aluminum_Frames

■特長：ボルト2本での締結で固定。フレームの延長、プレートへの取付けなど取付自由度に優れたジョイントです。

■先入れダブルジョイントキット
ー標準タイプー
ー偏芯ナットタイプー

数量1の注文で、写真のものが納品されます。 RoHS

HDJSN
HDJHSN
(偏芯ナットタイプ)

①先入れダブルジョイント
HDJFSN(SUS316相当・焼結)

②先入れナット
HNTTSN
(SUS316相当・焼結)
導電機能付

HNTHSN
(SUS316相当・焼結)
導電機能付

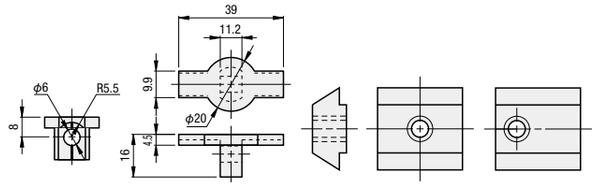

先入れダブルジョイント	フレーム型式		どの方向でも使用可	短手方向のみ使用可	長手方向のみ使用可	接続部にフラット面が無い方向のみ使用可
HDJSN8 HDJHSN8 HDJFSN8	NFS8 HFS8 GFS8 EFS8 CAF8	4040	○			
		4080	○			
		40120		○		
		40160		○		
	HFSY8 NEFS8	8080	○			
		80160		○		
	HFSH8	8080	○			
	HFSF8 GFSF8 EFSF8	4040				○
		4080			○	○
	NEFSF8	8080				○
	HFSH8 EFSH8	4040				○
		4080			○	○
	NFSL8 HFSL8	4040	○			
		4080	○			
	HFSB8 EFSB8	4040	○			
		4080	○			
		40120		○		
		40160		○		
		8080	○			
		80160		○		
	HFSFB8	4040				○
	HFSLB8	4040	○			
		4080	○			

上記にないフレームは対応不可です。

■先入れダブルジョイントキット

種類	型式 Type	型式 No.	①先入れダブルジョイント(2個) SUS316相当	②先入れナット(2個) SUS316相当	③六角穴付ボルト(2本) SUS304	¥基準単価 1~99コ	¥スライド単価 100~120
標準タイプ	HDJSN (SUS316相当・焼結)	8	HDJFSN8	HNTTSN8−6	SCB6−35	290	270
偏芯ナットタイプ	HDJHSN (SUS316相当・焼結)	8	HDJFSN8	HNTHSN8	SCB6−35	290	270

①先入れダブルジョイント単品

型式 Type	No.	¥基準単価 1~99コ	¥スライド単価 100~120
HDJFSN (1セット2コ入り)	8	165	155

一箇所の締結に1セット(2コ入り)必要となります。

(参考)本ジョイント使用時のコーナー部

Example 使用例

フレーム接続例

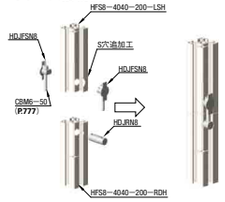

プレートへ下からの取付け例

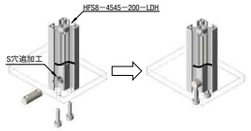

■先入れダブルジョイント用ナット

RoHS

HDJRN

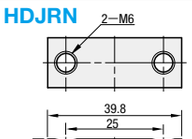

M材質 SUS304

型式 Type	No.	適用 対応フレーム	先入れダブルジョイント	ボルト	質量(g)	¥基準単価 1~99コ	¥スライド単価 100~120
HDJRN	8	HFS8−4040	HDJFSN8	CBM6−50	52	157	149

Order 注文例 型式 HDJSN8 HDJRN8

Delivery 出荷日 在庫品 翌日出荷 P.127

ご希望により**PM6:00**迄、当日出荷受付致します。

数量区分	標準対応 小口	個別対応 大口
数量	1~120	121~
出荷日	通常	お見積り

表示数量超えはWOSにてご確認ください。

■特長：追加工のご指定が必要なく、先入れダブルジョイントが使用できます。(相手側フレームには、加工は必要ありません。)

■先入れ
ダブルジョイント
組み込み済フレーム

RoHS

JFSD8−4040L (左端面先入れダブルジョイント組込タイプ)

JFSD8−4040W (両端面先入れダブルジョイント組込タイプ)

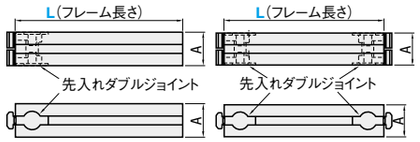

部品名		M材質	S表面処理
アルミフレーム		A6N01SS−T5	アルマイト処理
先入れダブルジョイントキット	先入れダブルジョイント	SUS316相当	—
	偏芯ナット		
	六角穴付ボルト	SUS304	

ジョイント部材は軽く締め付けた状態で出荷されます。

Example 使用例

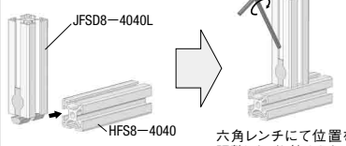

六角レンチにて位置を調整しながら締めます。

型式		ジョイント部材組込	L 指定0.5mm単位	フレーム	組込み済みジョイント部品 先入れダブルジョイント	個数	A	締結時に必要なレンチ	¥フレーム単価 300mm未満	300mm以上(円/m)	¥ジョイント他
JFSD	8−4040	L (左端面のみ)	100~4000	HFS8−4040 (P.657)	HDJHSN8	2	40	M6用	1,180	1,510	730
		W (両側端面)				4			1,910	1,510	1,460

■L=300未満の場合
長さに関わらず表中単価となります。
ex：JFSD8−4040L−250=1,180円

■L=300以上の場合
下記計算をし価格を算出します。
¥基準単価/m×指定L寸+ジョイント他単価
=販売単価
ex：JFSD8−4040L−1200
⇒1,510×1.2m+730=1,810+730
=2,540円
(1円単位は切り捨て)

Order 注文例 型式 JFSD8−4040L − 1200 − L

Delivery 出荷日 2 日目出荷

数量区分	標準対応 小口	個別対応 大口
数量	1~160	161~
出荷日	通常	お見積り

表示数量超えはWOSにてご確認ください。

Alteration 追加工

本ページ掲載以外の追加工は適用できません。

Alterations	Code	Spec. フレーム	タップ	深さ	¥/1Code
右端面タップ追加工 左端面組み込みタイプのみ適用	RTP 右端面 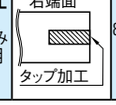	8−4040	M12	36	200

Alterations	Code	Spec. フレーム	H	穴径	¥/1Code
右端面レンチ穴追加工 左端面組み込みタイプのみ適用	RCH 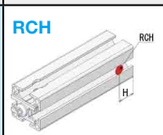 RCV 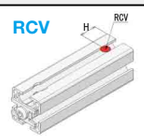	8−4040	20	8	120

BLIND JOINT PARTS

ブラインドジョイント部品

ー後入れダブルジョイントキット・パラレルジョイントキット8シリーズ(溝幅10mm)アルミフレーム用ー

締結方法の詳細は**P.633**をご覧ください。

この部品を使用する際に必要な追加工

後入れダブル	パラレル
M穴追加工 P.792	L穴追加工 P.793

CADデータフォルダ名：40_Aluminum_Frames

■後入れダブルジョイントキット

RoHS

HPJN (後入れダブルジョイント)

①後入れダブルジョイントA

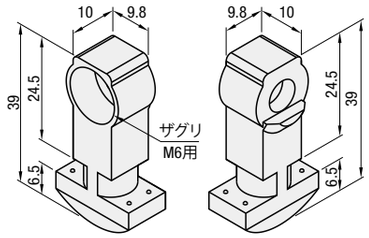

②後入れダブルジョイントB

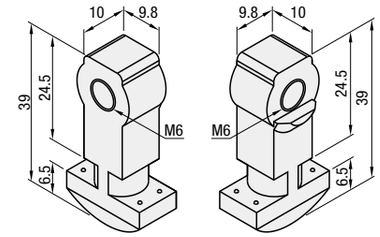

③ジョイントパイプ

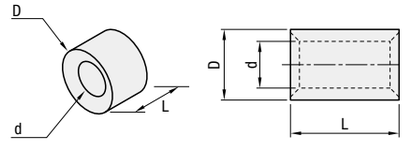

部品名		M材質
後入れダブルジョイント(A・B)		SCS13
ジョイントパイプ	No.8−40	SUS304相当(焼結)
	No.8−80	SUS304
六角穴付ボルト		SUS304

型式 Type	No.	①後入れダブルジョイントA	個数	②後入れダブルジョイントB	個数	③ジョイントパイプ	個数	④六角穴付ボルト	個数	¥基準単価 1~19コ	¥スライド単価 20~200
HPJN	8−40	後入れダブルジョイントA8	1	後入れダブルジョイントB8	1	ジョイントパイプ8−40	1	M6×30	1	453	390
	8−80					ジョイントパイプ8−80		M6×70		560	520

③ジョイントパイプ

部品名	L	D	d
ジョイントパイプ8−40	15	13	8
ジョイントパイプ8−80	55		

後入れダブルジョイントキット	対応フレームNo.		【例外】使用不可なフレーム
HPJN8−40	8−4040		溝のない面へは使用できません。
HPJN8−80	8−4080	8−8080	

Example 使用例

・フレームへの取付例

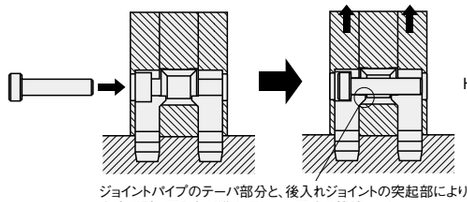

ジョイントパイプのテーパ部分と、後入れジョイントの突起部により、上方に引っ張る力が働き、フレーム同士を締結します。

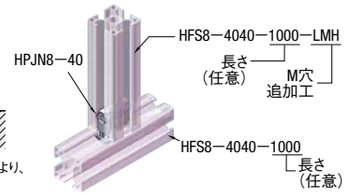

締結方法の詳細は**P.633**をご覧ください。

Order 注文例 型式 HPJN8 − 40

Delivery 出荷日 在庫品 翌日出荷 P.127

ご希望により**PM6:00**迄、当日出荷受付致します。

数量区分	標準対応 小口	個別対応 大口
数量	1~200	201~
出荷日	通常	お見積り

表示数量超えはWOSにてご確認ください。

■特長：フレームの横並べでの接続が可能。つぎたしにも対応できる後入れタイプもご用意しました。

■パラレルジョイントキット
ー先入れタイプー ー後入れタイプー

(参考)本ジョイント使用時のコーナー部

RoHS

HLJ (パラレルジョイントキット先入れタイプ)

HALJ (パラレルジョイントキット後入れタイプ)

■ジョイントガイド(部材①)

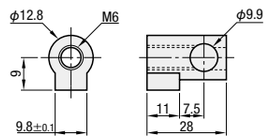

部品名	M材質	S表面処理
先入れパラレルポスト	SCS13	—
後入れパラレルポスト		
ジョイントガイド	SUS304	
セットスクリュー	SCM435	黒色酸化皮膜

■パラレルジョイント(部材②)

②−1 先入れパラレルポスト

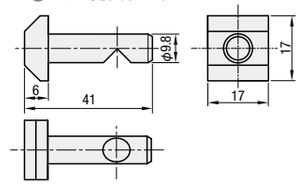

②−2 後入れパラレルポスト

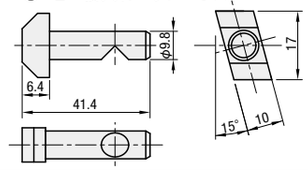

型式 Type	No.	①②パラレルポスト	個数	③ジョイントガイド	個数	④セットスクリュー	個数	¥基準単価 1~99コ	¥スライド単価 100~120
HLJ(先入れタイプ)	8	先入れパラレルポスト8	1	8	1	M6×16	1	490	450
HALJ(後入れタイプ)	8	後入れパラレルポスト8		8		M6×16		490	450

対応フレームNo.				【例外】使用不可なフレーム
8−4040*1	8−4080*1	8−40120	8−40160	*1HFSH、HFSCはL穴加工不可の為使用できません。

Example 使用例

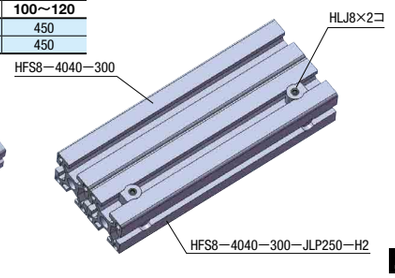

締結方法の詳細は**P.633**をご覧ください。

Order 注文例 型式 HLJ8

Delivery 出荷日 在庫品 翌日出荷 P.127

ご希望により**PM6:00**迄、当日出荷受付致します。

数量区分	標準対応 小口	個別対応 大口
数量	1~120	121~
出荷日	通常	お見積り

表示数量超えはWOSにてご確認ください。

40 アルミフレーム フレーム&ブラケット