規格追加 赤文字表示 ホルダ付マグネット

CADデータフォルダ名：35_Misc

■強力フラットタイプ

RoHS

型式	① M材質	① S表面処理	② M材質	② S表面処理	耐熱温度	③ M材質	磁極 表	磁極 裏
HXF	SUM23相当	無電解ニッケルメッキ	ネオジム磁石	ニッケルメッキ	80℃	黄銅（C3603BD）	N	S

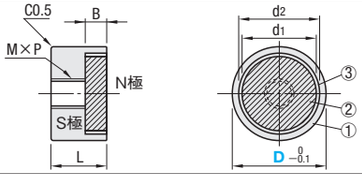

■特長

- ホルダ付マグネットの中で、吸着力が一番強力です。（同サイズ比較）
- 吸着面に溝や段差がないため、ゴミが溜まりにくくなっています。

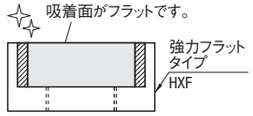

型式 Type	D	L	M×P（並目）	吸着力 N{kgf}	表面磁束密度 ガウス[G]	d1	d2	B	¥基準単価 1〜3コ	¥スライド単価 4〜9	10〜49	50〜200
HXF	4	5	M2×0.4	1.5{0.1}	2400〜2800	2	3	2.5	1,520	1,450	1,380	1,300
	5			2.0{0.2}	2600〜3000	2.5	3.5		1,400	1,340	1,270	1,140
	6	8	M3×0.5	5.9{0.6}	2100〜3000	4	5	3	1,060	1,010	950	850
	8			9.8{1.0}	2300〜3300	6	7		940	890	850	750
	10		M4×0.7	20.6{2.1}	2500〜3600	8	9		890	850	800	710
	13	10		45.1{4.6}	2500〜3600	10	11	4	1,000	950	900	800
	16		M5×0.8	89.2{9.1}	3000〜4400	12	14	5	1,160	1,100	1,040	930
	20			128.5{13.1}	3200〜4600	15	18		1,450	1,380	1,300	1,160
	25	13		225.5{23.0}	3200〜4600	18	23		1,720	1,630	1,550	1,380
	30		M6×1.0	241.5{24.6}	3200〜4000	23	25		2,040	1,940	1,840	1,660

吸着力・表面磁束密度は参考値です。

■強力タイプ

RoHS

型式	① M材質	① S表面処理	② M材質	② S表面処理	耐熱温度	③ M材質	磁極 表	磁極 裏
HXU	SUM24L	—	コバルト磁石	—	80℃	黄銅（C3603BD）	N	S
HXUM		無電解ニッケルメッキ						
HXUS	SUS416	—						
HXUMN	SUM24L	無電解ニッケルメッキ	ネオジム磁石	ニッケルメッキ				
HXUSN	SUS416	—						
HXUMNH	SUM22	無電解ニッケルメッキ	耐熱ネオジム磁石		150℃			

HXUMNHは耐熱接着剤を使用しています。

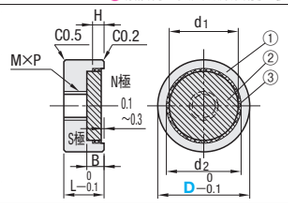

型式 Type	D	L	M×P（並目）	HXU・HXUM・HXUS 吸着力 N{kgf}	表面磁束密度 ガウス[G]	HXUMN・HXUSN・HXUMNH 吸着力 N{kgf}	表面磁束密度 ガウス[G]	d1	d2	B	H	¥基準単価 HXU	HXUM	HXUS	HXUMN	HXUSN	HXUMNH
（コバルト磁石）HXU	4	5	M2×0.4	—	—	0.784{0.08}	3100〜3300	2.5	3	1	0.5	—	—	—	1,140	—	—
HXUM	5			—	—	1.37{0.14}	3100〜3300	3.5	4			—	—	—	1,140	—	—
HXUS	6	8	M3×0.5	3.9{0.4}	2100〜2600	4.9{0.5}	3100〜3300	4	5	2	1.6	1,150	1,180	1,250	1,050	1,150	1,240
（ネオジム磁石）HXUMN	8			5.9{0.6}	2400〜2600	8.8{0.9}	3300〜3600	5	6			1,050	1,080	1,150	950	1,020	1,130
HXUSN	10		M4×0.7	14.7{1.5}	2700〜2900	19.6{2.0}	3800〜4100	7	8	3	2.1	980	1,020	1,060	880	970	1,060
（耐熱ネオジム磁石）HXUMNH	13	10		34.3{3.5}	2800〜3100	44.1{4.5}	4000〜4300	9.5	11	4	3.1	1,100	1,110	1,170	1,000	1,080	1,190
	16		M5×0.8	58.8{6.0}	2900〜3300	63.7{6.5}	4000〜4300	12.5	14			1,240	1,250	1,340	1,140	1,280	—
	20	13		98.1{10.0}	2900〜3400	107.9{11.0}	4100〜4400	16.5	18	6	5.1	1,560	1,570	1,750	1,460	1,670	—
	25	15	M6×1.0	137.3{14.0}		176.5{18.0}	4500〜4800	21.5	23			2,200	2,150	2,780	1,860	3,100	—

吸着力・表面磁束密度は参考値です。

■薄型タイプ

RoHS

型式	① M材質	① S表面処理	② M材質	② S表面処理	耐熱温度	磁極 表	磁極 裏
HX	SUM24L	—	コバルト磁石	—	80℃	N	S
HXM		無電解ニッケルメッキ					
HXMN			ネオジム磁石	ニッケルメッキ			
HXMN−S						S	N
HXSNS	SUS416	—				N	S
HXMNH	SUM22	無電解ニッケルメッキ	耐熱ネオジム磁石		150℃		

HXMNHは耐熱接着剤を使用しています。

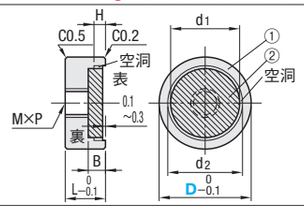

型式 Type	D	L	M×P（並目）	HX・HXM 吸着力 N{kgf}	表面磁束密度 ガウス[G]	HXMN・HXMN−S・HXSNS・HXMNH 吸着力 N{kgf}	表面磁束密度 ガウス[G]	d1	d2	B	H	¥基準単価 HX	HXM	HXMN	HXMN−S	HXSNS	HXMNH
（コバルト磁石）HX	4	4	M2×0.4	—	—	0.62{0.06}	2700〜3000	2.5	3	1	0.5	—	—	1,140	—	—	—
HXM	5			—	—	1.27{0.13}	2700〜3000	3.5	4			—	—	1,140	—	—	—
（ネオジム磁石）HXMN	6	6	M3×0.5	2.9{0.3}	2100〜2600	3.9{0.4}	2700〜3000	4	5	2	1.5	1,000	1,090	1,050	1,140	1,200	1,240
HXMN−S	8			3.9{0.4}	2200〜2600	6.9{0.7}	2700〜3000	5	6			900	970	950	1,030	1,080	1,130
HXSNS	10		M4×0.7	9.8{1.0}	2100〜2300	19.6{2.0}	2700〜3000	7	8	1.5	1	800	870	850	960	1,000	1,060
（耐熱ネオジム磁石）HXMNH	13	8		29.4{3.0}	2200〜2400	44.1{4.5}	3000〜3400	9.5	11	2	1.5	910	980	960	1,090	1,150	1,190
	16		M5×0.8	49.0{5.0}	2200〜2500	88.3{9.0}	3000〜3400	12.5	14			1,000	1,090	1,050	1,190	—	—
	20	10		88.3{9.0}	2300〜2600	127.5{13.0}	3300〜3500	16.5	18	3	2.5	1,300	1,380	1,290	1,480	—	—
	25	13	M6×1.0	127.5{13.0}	2300〜2600	196.1{20.0}	3000〜3400	21.5	23			1,780	1,900	1,770	1,930	—	—
	30	15		—	—	240.2{24.5}	3000〜3400	26.5	28	3.5	3	—	—	2,420	—	—	—

吸着力・表面磁束密度は参考値です。

Order 注文例

型式
HXF10
HXUMN10
HXMN20
HXMN−S20

Delivery 出荷日　在庫品　翌日出荷 P.127

ご希望によりPM6:00迄、当日出荷受付致します。

Price 価格

■数量スライド価格（1円未満切り捨て）P.127

HXUM・HXMN

数量区分	標準対応 小口				個別対応 大口
数　量	1〜9	10〜19	20〜49	50〜200	201〜
値引率	基準単価	5%	10%	15%	お見積り

HXU・HX

数量区分	標準対応 小口				個別対応 大口
数　量	1〜19	20〜49	50〜199	200〜400	401〜
値引率	基準単価	5%	10%	15%	お見積り

HXUM・HXUS・HXUSN・HXUMNH・HXM・HXMN−S・HXSNS・HXMNH

数量区分	標準対応 小口				個別対応 大口
数　量	1〜49	50〜99	100〜199	200〜400	401〜
値引率	基準単価	5%	10%	18%	お見積り

表示数量超えはWOSにてご確認ください。

CADデータフォルダ名：35_Misc

■スタンダードタイプ

RoHS

型式	① M材質	① S表面処理	② M材質	② S表面処理	耐熱温度	磁極 表	磁極 裏
MGN	SUM24L	無電解ニッケルメッキ	ネオジム磁石	ニッケルメッキ	80℃	N	S
MGNH	SUS416	—	耐熱ネオジム磁石		150℃		

MGNHは耐熱接着剤を使用しています。

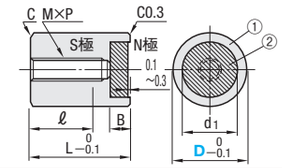

型式 Type	D	L	M×P	吸着力 N{kgf}	表面磁束密度 ガウス[G]	d1	B	C	ℓ	¥基準単価 MGN	MGNH
（ネオジム磁石）MGN	6	10	3×0.5	2.9{0.3}	3000〜3200	4.0	2.0	0.3	6	960	1,090
	8			5.8{0.6}	3500〜3700	5.0				900	970
	10	15	5×0.8	9.8{1.0}	3400〜3600	6.0		0.5	10	790	920
	13			15.6{1.6}	3200〜3400	7.0	1.5			880	1,030
（耐熱ネオジム磁石）MGNH	16	20	6×1.0	36.2{3.7}	3500〜3700	9.5	2.0	1.0	12	1,000	—
	20	25	8×1.25	58.8{6.0}	3100〜3300	12.5			16	1,180	—
	25	30		112.7{11.5}	3500〜3700	16.5	3.0	1.5	18	1,520	—
	28			196.1{20.0}	3300〜3500	18.5				1,840	—

吸着力・表面磁束密度は参考値です。

■キャップタイプ

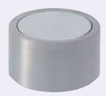

RoHS

型式	① ③ M材質	① ③ S表面処理	② M材質	② S表面処理	耐熱温度
HXK	SUM24L	無電解ニッケルメッキ	ネオジム磁石	ニッケルメッキ	80℃

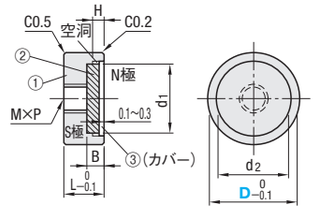

型式 Type	D	L	M×P	吸着力 N{kgf}	表面磁束密度 ガウス[G]	d1	d2	B	H	¥基準単価
HXK	8	6	3×0.5	4.1{0.42}	1300〜1500	5	6	2.0	1.5	1,190
	10		4×0.7	11.8{1.2}	1900〜2100	7	8	1.5	1.0	1,120
	13	8		26.5{2.7}	2300〜2500	9.5	11	2.0	1.5	1,250
	16		5×0.8	52.6{5.4}	2300〜2500	12.5	14			1,390

強い衝撃を加えたり、吸着面同士をくっつけるとフタが外れることがあります。

吸着力・表面磁束密度は参考値です。

Example 使用例

マグネットに直接ワークが当たりません。

■廻り止めタイプ

RoHS

型式	① M材質	① S表面処理	② M材質	② S表面処理	耐熱温度
HXE	SUM22	無電解ニッケルメッキ	ネオジム磁石	ニッケルメッキ	80℃

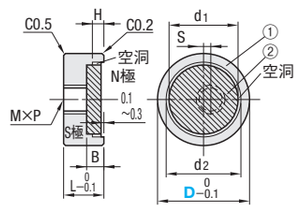

型式 Type	D	L	M×P	吸着力 N{kgf}	表面磁束密度 ガウス[G]	d1	d2	B	H	S	¥基準単価
HXE	8	6	3×0.5	6.9{0.7}	2700〜3000	5	6	2.0	1.5	0.5	1,190
	10		4×0.7	19.6{2.0}	2700〜3000	7	8	1.5	1.0	1.0	1,120
	13	8		44.1{4.5}	3000〜3400	9.5	11	2.0	1.5		1,250
	16		5×0.8	88.3{9.0}	3000〜3400	12.5	14				1,390

吸着力・表面磁束密度は参考値です。

Example 使用例

締付時に
ホルダ付マグネットが廻りません。

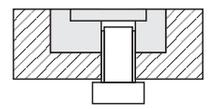

■ローレットタイプ

RoHS

型式	① M材質	① S表面処理	② M材質	② S表面処理	耐熱温度
MGR	SUM24L	無電解ニッケルメッキ	ネオジム磁石	ニッケルメッキ	80℃

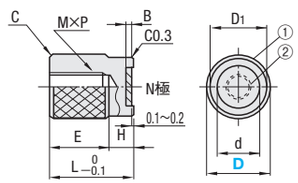

型式 Type	D	L	M×P	吸着力 N{kgf}	表面磁束密度 ガウス[G]	d	D1	B	C	H	E	¥基準単価
MGR	10	15	5×0.8	9.8{1.0}	3400〜3600	6.0	9	2.0	0.5	5	10	840
	13			15.7{1.6}	3500〜3700	7.0	11	1.5				930
	16	20	6×1.0	36.3{3.7}		9.5	14	2.0	1.0	6	14	1,140
	20	25	8×1.25	58.8{6.0}	3400〜3700	12.5	18			7	18	1,370
	25	30		117.7{12.0}	3500〜3900	16.5	23	3.0	1.5	8	22	1,660
	28			196.1{20.0}		18.5	26					2,040

吸着力・表面磁束密度は参考値です。

Order 注文例

型式
HXE10

Delivery 出荷日　在庫品　翌日出荷 P.127

ご希望によりPM6:00迄、当日出荷受付致します。

■数量スライド価格（1円未満切り捨て）P.127

数量区分	標準対応 小口				個別対応 大口
数　量	1〜49	50〜99	100〜199	200〜400	401〜
値引率	基準単価	5%	10%	18%	お見積り

表示数量超えはWOSにてご確認ください。

ミスミ FA メカ 2015　最新の価格・納期・規格情報はWebをご覧ください。　ミスミ FA　検索