ミニチュアワンタッチ継手

CADデータフォルダ名：53_Fittings

■コネクタ

RoHS

MNCN

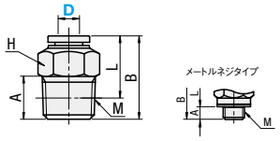

M 材質　PBT(ポリブチレンテレフタレート)
ねじ部：黄銅(無電解ニッケルメッキ)

型式 Type	D	呼び径	A	B	L	対辺 H	ねじサイズ M	有効断面積 (mm²)	質量 (g)	¥基準単価 1～9コ	¥スライド単価 10～50
MNCN	4	M3	2.5	15.1	12.6	8	M3×0.5	0.9	2.4	260	240
		M5	3	15.6			M5×0.8	3.8	3.2	170	150
		1	8		11.6	10	R1/8	6.4	6.6	130	120
	6	M5	3	17	14	10	M5×0.8	3.6	4.5	170	160
		1	8	17.6	13.6		R1/8	6.3	6	130	120

■六角穴付コネクタ

RoHS

MNCNP

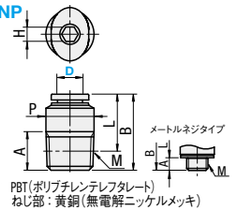

M 材質　PBT(ポリブチレンテレフタレート)
ねじ部：黄銅(無電解ニッケルメッキ)

型式 Type	D	呼び径	A	B	L	対辺 H	P	ねじサイズ M	有効断面積 (mm²)	質量 (g)	¥基準単価 1～9コ	¥スライド単価 10～50
MNCNP	4	M3	2.5	15.1	12.6	1.5	8	M3×0.5	1.8	2.2	240	220
		M5	3	15.6	12.6	2.5	8	M5×0.8	5.1	3	160	150
		1	8	15.8	11.8	3	10	R1/8	7.4	6.2	150	140
	6	M5	3	17.5	14.5	2.5	10	M5×0.8	5.2	4.4	170	160
		1	8	17.9	13.9	4	10	R1/8	13	5.6	160	150

■エルボ

RoHS

MNCNL

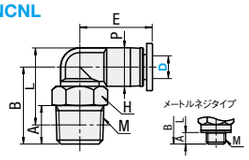

M 材質　PBT(ポリブチレンテレフタレート)
ねじ部：黄銅(無電解ニッケルメッキ)

型式 Type	D	呼び径	A	B	L	P	E	対辺 H	ねじサイズ M	有効断面積 (mm²)	質量 (g)	¥基準単価 1～9コ	¥スライド単価 10～50
MNCNL	4	M3	2.5	14	15.5	8	15.1	8	M3×0.5	1.3	3	320	300
		M5	3	14	14.5				M5×0.8	2.2	3.4	230	210
		1	8	16	16			10	R1/8	4.8	6.2	190	180
	6	M5	3	14.5	16.8	10.5	16	8	M5×0.8	3.5	4.1	230	210
		1	8	17	18.3			10	R1/8	8.5	6	200	180

■ユニオンエルボ

RoHS

MNCLYL

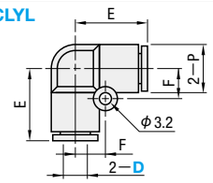

M 材質　PBT(ポリブチレンテレフタレート)

型式 Type	D	P	E	F	質量 (g)	¥基準単価 1～9コ	¥スライド単価 10～50
MNCLYL	4	8	13.1	5.6	2.3	210	190
	6	10.5	15	6.6	3.6	220	200

■ユニオン

RoHS

MNUN

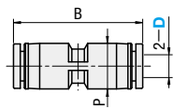

M 材質　PBT(ポリブチレンテレフタレート)

型式 Type	D	B	P	有効断面積 (mm²)	質量 (g)	¥基準単価 1～9コ	¥スライド単価 10～50
MNUN	4	22.7	8	5.4	2	220	200
	6	24.4	10.4	11	3.1	220	200

■ユニオンティ

RoHS

MNCLYT

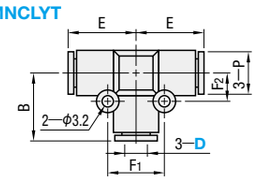

M 材質　PBT(ポリブチレンテレフタレート)

型式 Type	D	B	P	E	F1	F2	質量 (g)	¥基準単価 1～9コ	¥スライド単価 10～50
MNCLYT	4	13.1	8	13.1	11.2	5.6	3.3	280	260
	6	15	10.5	14.95	13.2	6.6	5.3	280	260

■ユニオンワイ

RoHS

MNUNY

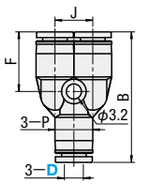

M 材質　PBT(ポリブチレンテレフタレート)

型式 Type	D	B	P	J	F	有効断面積 (mm²)	質量 (g)	¥基準単価 1～9コ	¥スライド単価 10～50
MNUNY	4	27.6	8	8	12.6	2.3	3.4	300	280
	6	31	10.5	10.5	14	6.8	5.5	320	300

Order 注文例

型式	—	呼び径
MNCN4 MNUN6	—	M5

Delivery 出荷日　在庫品　翌日出荷 P.127
ご希望によりPM6:00迄、当日出荷受付致します。

数量区分	標準対応 小口	個別対応 大口
数　量	1～50	51～
出荷日	通常	お見積り

表示数量超えはWOSにてご確認ください。

仕様

使用流体	空気
使用温度範囲*	0～60℃
最高使用圧力	1MPa
使用真空圧力	−100kPa

*凍結なきこと

■ミニチュアワンタッチ継手の開放リング形状

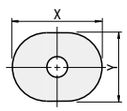

D	X	Y
4	9.8	7.8
6	11.8	9.8

ミニチュア管継手

CADデータフォルダ名：53_Fittings

■バーブ継手

RoHS

SRTG□N
BOX−SRTG□N (1箱50コ入り)

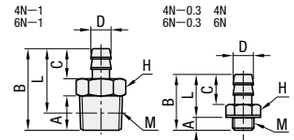

M 材　質　黄銅(M3ネジの場合：快削銅)
S 表面処理　無電解ニッケルメッキ
A 付属品　ガスケット：SUS304・NBR(M3・M5)

型式 Type	No.	チューブ内径φD	チューブ外径	M	A	B	L	C	対辺 H	質量 (g)	有効断面積 (mm²)	¥基準単価 1～49コ	¥スライド単価 (50コ)1箱
SRTG BOX−SRTG	4N−0.3	2.5	4	M3×0.5	2.5	12	9.5	7	5.5	0.8	0.9	200	4,380
	6N−0.3	4	6		2.5	13	10		5.5	1.3	0.9	340	9,880
	4N	2.5	4	M5×0.8	3	13	10		7	1.5	1.7	150	2,050
	6N	4	6		3	13	10		7	1.5	3.8		
	4N−1	2.5	4	R1/8	8	19	15		10	1.9	1.7	300	3,390
	6N−1	4	6		8	19	15		10	7.5	3.8		

■ホースニップル

RoHS

SRTN□N
BOX−SRTN□N (1箱50コ入り)

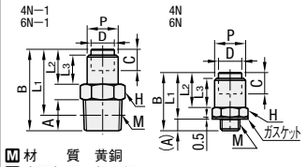

M 材　質　黄銅
S 表面処理　無電解ニッケルメッキ
A 付属品　ガスケット：SUS304・NBR(M5のみ)

型式 Type	No.	チューブ内径φD	チューブ外径	M	A	B	C	L1	L2	L3	P	対辺 H	質量 (g)	有効断面積 (mm²)	¥基準単価 1～49コ	¥スライド単価 (50コ)1箱
SRTN BOX−SRTN	4N	2.5	4	M5×0.8	3	14.5	5	11.5	8.5	7	6.5	7	2.5	2	140	2,680
	6N	4	6		3	15	5.5	12	9	7.5	8	8	3.4	3.8		
	4N−1	2.5	4	R1/8	8	20.5	5	16.5	8.5	7	6.5	10	7.9	2	300	3,740
	6N−1	4	6		8	21	5.5	17	9	7.5	8	10	8.9	3.8		

SRT□□N−1を選択した際、ねじ部にシール剤が塗布されます。
チューブと組合せてご使用の場合は、チューブ外径と同じNo.をご使用ください。

■ニップル

RoHS

MNPLN

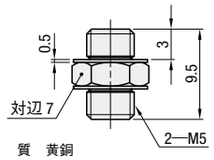

M 材　質　黄銅
S 表面処理　無電解ニッケルメッキ
A 付属品　ガスケット：SUS304・NBR

■エルボ

RoHS

MELBN

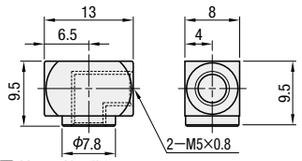

M 材　質　黄銅
S 表面処理　無電解ニッケルメッキ

■プラグ

RoHS

MPLGN

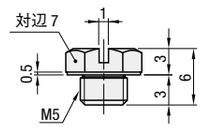

M 材　質　黄銅
S 表面処理　無電解ニッケルメッキ
A 付属品　ガスケット：SUS304・NBR

■ティ

RoHS

MTEN

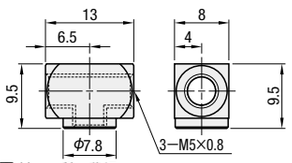

M 材　質　黄銅
S 表面処理　無電解ニッケルメッキ

■ブッシュ

RoHS

MBSGN

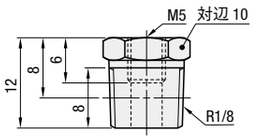

R1/8ネジ部にシール剤が塗布されます。

M 材　質　黄銅
S 表面処理　無電解ニッケルメッキ

■ユニバーサルティ

RoHS

MUTEN

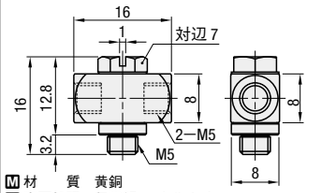

M 材　質　黄銅
S 表面処理　無電解ニッケルメッキ
A 付属品　ガスケット：ポリアセタール

型式	有効断面積 (mm²)	質量 (g)	¥基準単価 1～49コ	¥スライド単価 50～100
MNPLN	3.9	1.5	130	50
MPLGN	—	1.5		
MBSGN	12	5.7	150	60
MELBN	—	5.5	170	70
MTEN	—	5.5		
MUTEN	1.5	6.5	200	120

Order 注文例

型式
SRTG4N BOX−SRTG4N

Delivery 出荷日　在庫品　翌日出荷 P.127
ご希望によりPM6:00迄、当日出荷受付致します。

●SRTG・BOX−SRTG
SRTN・BOX−SRTN

数量区分	標準対応 小口	個別対応 大口
数　量	1～50	51～
出荷日	通常	お見積り

表示数量超えはWOSにてご確認ください。

●左記以外

数量区分	標準対応 小口	個別対応 大口
数　量	1～100	101～
出荷日	通常	お見積り

表示数量超えはWOSにてご確認ください。

仕様(SRTG)

使用流体	空気
最高使用圧力	0.5MPa
使用真空圧力	−100kPa
使用温度範囲	0～50℃

(SRTN・MNPLN・MELBN・MPLGN
MTEN・MBSGN・MUTEN)

使用流体	空気
最高使用圧力	1MPa
使用真空圧力	−100kPa
使用温度範囲	0～50℃

ミスミ FA メカ 2015　最新の価格・納期・規格情報はWebをご覧ください。　ミスミ FA　検索