30度台形ねじ用ブロックナット

ートールブロックタイプ/ワイドブロックタイプ/無給油タイプー

CADデータフォルダ名：11_Slide_Screws

ナットブラケット不要で使用可能です。設計時間、組立時間が短縮できます。

■トールブロックタイプ

MTSBNR（右ねじ）
MTSBNL（左ねじ）

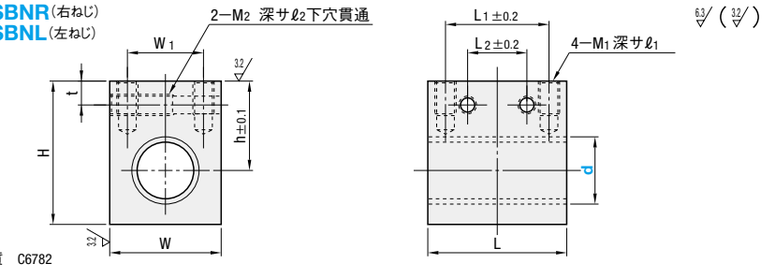

M材質 C6782

型式 Type	d	ピッチ P	h	W	H	L	L1	L2	W1	M1	ℓ1	M2	ℓ2	t	動的許容推力 (kN)	質量 (g)	¥基準単価 MTSBNR	¥基準単価 MTSBNL
右ねじ MTSBNR / 左ねじ MTSBNL	10	2	20	20	30	24	16	—	12	M4	8	—	—	6	2.55	100	3,630	3,750
	12		23	22	34	30	21	9	13	M5	10	M5	15		3.92	150	4,770	4,930
	14	3													4.90	140	4,860	5,020
	16		27	28	41	35	25	11	18	M6	12	M6	18	7	6.67	260	5,840	6,040
	18	4	29	32	45	40	30	16	22						8.72	380	7,300	7,540
	20														9.81	360	7,500	7,740
	22	5	30	36	48	50	40	20	26						12.36	580	8,320	8,590
	25														14.22	540	8,460	8,740
	28		38	44	60	62	50	25	32	M8	16	M8	22	8	20.05	1050	10,070	10,400
	32	6													22.81	970	10,370	10,710

Order 注文例　型式　MTSBNR28

Delivery 出荷日　在庫品　翌日出荷 P.127
ご希望によりPM6:00迄、当日出荷受付致します。

Price 価格

■数量スライド価格（1円未満切り捨て）P.127

数量区分	標準対応 小口				個別対応 大口
数　量	1〜9	10〜15	16〜20	21〜30	31〜
値引率	基準単価	5%	10%	18%	お見積り

表示数量超えはWOSにてご確認ください。

■ワイドブロックタイプ
■無給油タイプ

MTSBHR（右ねじ）
MTSBHL（左ねじ）
MTSMHR（無給油右ねじ）

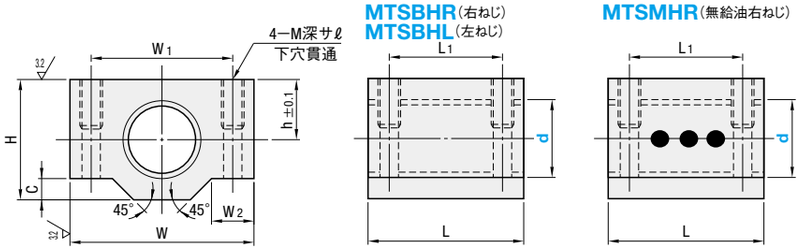

M材質 C6782（MTSMHRは固体潤滑剤埋込）

型式 Type	d	ピッチ P	h	W	H	L	L1	W1	W2	C	M	ℓ	動的許容推力 (kN)	質量 (g)	¥基準単価 MTSBHR・MTSBHL	¥基準単価 MTSMHR
右ねじ MTSBHR	*10	2	10	30	20	24	16	20	8	4	M4	8	2.55	87	3,510	5,770
左ねじ MTSBHL	*12	2	11	38	22	30	20	26	10	5	M5	10	3.92	147	4,080	7,060
	*14	3	11	38	22	30	20	26	10	5	M5	10	4.90	140	4,220	7,200
	*16	3	14	44	28	35	24	32	10	5	M5	10	6.67	267	4,650	7,590
	18	4	16	48	32	40	28	36	11	6	M6	12	8.72	375	5,230	—
無給油右ねじ MTSMHR	*20	4	16	48	32	40	28	36	11	6	M6	12	9.81	357	5,680	9,550
	22	5	20	62	38	50	34	46	14	10	M8	16	12.36	670	8,140	—
	*25	5	20	62	38	50	34	46	14	10	M8	16	14.22	629	8,290	15,650
MTSMHRは*のついたサイズのみ	28	5	25	68	47	56	40	52	14	10	M8	16	17.95	1041	9,740	—
	*32	6	25	68	47	56	40	52	14	10	M8	16	21.08	970	10,040	18,780

Order 注文例　型式　MTSMHR20

Delivery 出荷日　在庫品　翌日出荷 P.127
ご希望によりPM6:00迄、当日出荷受付致します。

Price 価格

■数量スライド価格（1円未満切り捨て）P.127

数量区分	標準対応 小口				個別対応 大口
数　量	1〜9	10〜15	16〜20	21〜30	31〜
値引率	基準単価	5%	10%	18%	お見積り

表示数量超えはWOSにてご確認ください。

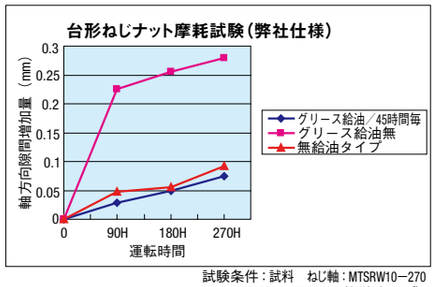

試験条件：試料　ねじ軸：MTSRW10−270
ナット：MTSFR10・MTSMR10（無給油タイプ）
積載荷重 220N　軸回転数 1500rpm

■30度台形ねじ用無給油ナットの特長

ミスミの無給油ナットは、右記摩耗試験より判断できますように、グリースを45時間毎に1回給油したものと同等の効果が得られます。
初期なじみグリースを塗布した後は、無給油での運転が可能となります。特に、低速運転で使用時に高性能を発揮します。

30度台形ねじ用ナットブラケット/ワイドブロックタイプ用スペーサ

CADデータフォルダ名：11_Slide_Screws

■30度台形ねじ用ナットブラケット

RoHS

Type	M材質	S表面処理
DNBB	S45C相当	四三酸化鉄皮膜
DNBM		無電解ニッケルメッキ
DNBA	アルミ合金	アルマイト（白）

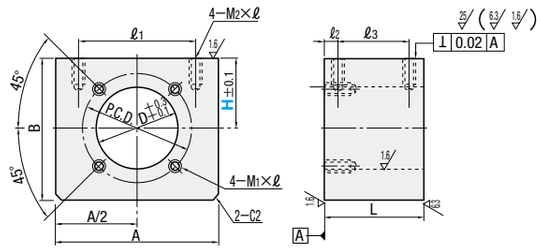

型式 Type	No.	H	A	B	P.C.D.	M1×ℓ	D	ℓ1	L	ℓ2	ℓ3	M2×ℓ	適用ナット MTS□R,MTSFL	¥基準単価 DNBB	¥基準単価 DNBM	¥基準単価 DNBA
DNBB DNBM DNBA	264	20 25 30 40	40	H+20	26	M4×7	20	30	24	6	12	M4×8	10	1,470	1,690	1,650
	315	23 25 30 40	50	H+23	31	M5×7	22	35	30	8	14	M5×10	12・14	1,720	1,980	1,930
	386	27 30 35 50	60	H+27	38	M6×10	28	45	34		18	M6×12	16	1,970	2,270	2,210
	426	29 30 35 40 50	65	H+29	42		32	50	39		23		18・20	2,210	2,540	2,480
	476	32 35 40 50	70	H+32	47		36	50	46		30		22・25	2,460	2,830	2,800
	588	40 45 50 60	80	H+40	58	M8×12	44	60	48		32	M8×16	28・32	3,070	3,530	3,440
	668	43 45 50 60	86	H+43	66		52	65	52		36		36	3,690	4,240	4,130
	7610	50 55 60 70	100	H+50	76	M10×14	58	75	60	10	40	M10×20	40	4,300	4,950	4,820
	8510	58 60 70	116	H+58	85		68	85	70		50		50	4,800	5,400	5,100

丸フランジタイプ台形ねじナット、角フランジタイプ台形ねじナットと組み合わせて使用ください。

Order 注文例　型式 DNBB315 − H 30

Alteration 追加工　型式 DNBB264 − H 25 − (HC) HC22.5　5 日目出荷

Example 使用例

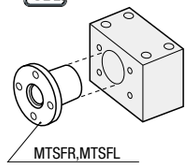

Delivery 出荷日　3 日目出荷
急 ストーク A　翌日出荷 500円/1本　ご注文締切 PM 6:00迄 P.128
3本以上で1明細行当たり一律1,350円

Alteration	Code	Spec.		¥/1Code
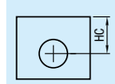	HC	H寸法変更 指定0.1mm単位 指定方法 HC22.5	No. / H 264 / 20.0〜40.0 315 / 23.0〜40.0 386 / 27.0〜50.0 426 / 29.0〜50.0 476 / 32.0〜50.0 588 / 40.0〜60.0 668 / 43.0〜60.0 7610 / 50.0〜70.0 8510 / 58.0〜70.0	800

Price 価格

■数量スライド価格（1円未満切り捨て）P.127

数量区分	標準対応 小口		
数　量	1〜9	10〜12	13・14
値引率	基準単価	5%	10%

表示数量超えはWOSにてご確認ください。

■ワイドブロックタイプ用スペーサ

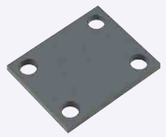

RoHS

Type	M材質	S表面処理
MTKL	SS400	四三酸化鉄皮膜

■ワイドブロックタイプの高さ調整スペーサです。

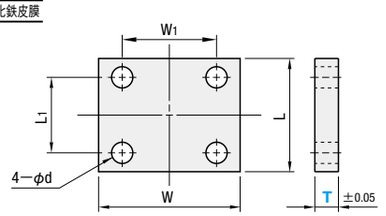

角部は糸面取り

型式 Type	No.	T 指定0.1mm単位	適用台形ねじナット Type	内径d	W	L	W1	L1	d	¥基準単価 T=2.5〜2.9	T=3.0〜4.9	T=5.0〜6.9	T=7.0〜9.0
MTKL	1	2.5〜9.0	MTSBHR MTSBHL MTSMHR	10	30	24	20	16	4.5	1,650	1,660	1,690	1,750
	2			12・14	38	30	26	20	5.5	1,670	1,690	1,740	1,780
	3			16	44	35	32	24		1,680	1,720	1,770	1,830
	4			18・20	48	40	36	28	6.5	1,690	1,720	1,780	1,840
	5			22・25	62	50	46	34	9	1,750	1,810	1,860	1,960
	6			28・32	68	56	52	40		1,770	1,850	1,920	2,040

Order 注文例　型式 MTKL2 − T 3.5

Example 使用例

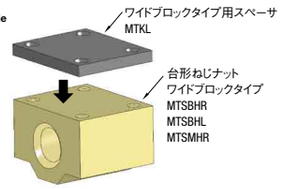

Delivery 出荷日　3 日目出荷
急 ストーク A早割 翌日出荷 300円/1明細行 / ストーク A 翌日出荷 500円/1本　ご注文締切 PM 3:00迄 / PM 6:00迄 P.128
ストークA早割は1明細行当たり一律300円
ストークAは3本以上で1明細行当たり一律1,350円

Price 価格

■数量スライド価格（1円未満切り捨て）P.127

数量区分	標準対応 小口				個別対応 大口
数　量	1〜9	10〜12	13・14		15〜
値引率	基準単価	5%	10%		お見積り

表示数量超えはWOSにてご確認ください。

ミスミ FA メカ 2015　最新の価格・納期・規格情報はWebをご覧ください。　ミスミ FA　検索