COLLARS FOR SUPPORT UNITS/STOPPERS FOR BALL SCREWS

サポートユニット 周辺部品

ーボールねじ用ストッパ・サポートユニット用精級カラーー

CADデータフォルダ名：10_Ball_Screws

■ボールねじ用メカストッパとしてご利用いただけます。

■ボールねじ用
ストッパ

RoHS

BSTP
BSTS（薄肉タイプ）

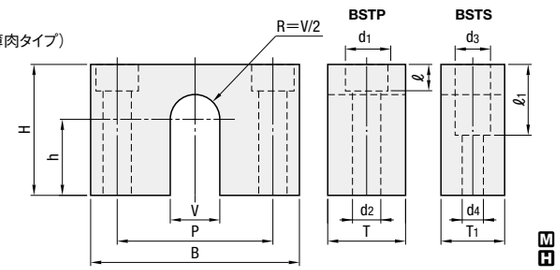

M 材質 エーテル系ポリウレタン
H 硬度 ショアA90

型式 Type	No.	B	H	h	P	V	BSTP T	BSTP d1	BSTP d2	BSTP ℓ	BSTS T1	BSTS d3	BSTS d4	BSTS ℓ1	¥基準単価
BSTP BSTS（薄肉タイプ）	6	42	25	13	30	12	20	9.5	5.5	5.5	13	8	4.5	15	980
	8	52	32	17	38	14		11	6.5	6.5	15	9.5	5.5	17	1,130
	1022	70	40	22	52	16	25	14	9	9	18	11	6.5	23	1,370
	10		43	25											
	1223		41	23		18									
	12		43	25											
	1526	80	46	26	60	22	30	17	11	11	20	14	9	30	1,880
	1528		48	28											
	15		50	30											
	20	95	58		75	28								33	2,130
	25	105	68	35	85	35								38	2,150

Order 注文例

型式
BSTP15

Delivery 出荷日

在庫品 翌日出荷 P.127

ご希望によりPM6:00迄、
当日出荷受付致します。

Price 価格

■数量スライド価格（1円未満切り捨て）P.127

数量区分	標準対応 小口		個別対応 大口
数　量	1～9	10～30	31～
値引率	基準単価	5%	お見積り

表示数量超えはWOSにてご確認ください。

Example 使用例

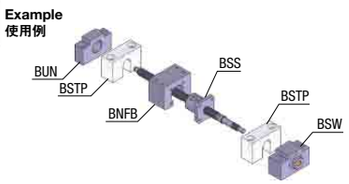

■サポートユニット用精級カラー

RoHS

BUSC

BUSCは、付属のカラーよりも外径が大きいため、油漏れがしにくく、低温黒色クロムメッキのため防塵効果に優れています。

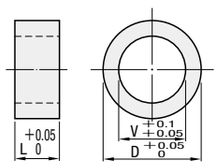

M 材　質 SS400
S 表面処理 低温黒色クロムメッキ

型式 Type	No.	D	V	L	¥基準単価 1～10コ
BUSC	10	14.5	10	5.5	1,000
	12	15.4	12	5.5	1,000
	15	20.4	15	10	1,100
	20	25.4	20	11	1,200
	25	31.3	25	14	1,300

Order 注文例

型式
BUSC15

Delivery 出荷日

在庫品 翌日出荷 P.127

ご希望によりPM6:00迄、当日出荷受付致します。

Price 価格

■数量スライド価格（1円未満切り捨て）P.127

数量区分	標準対応 小口	個別対応 大口
数　量	1～10	11～
値引率	基準単価	5%
出荷日	通常	お見積り

表示数量超えはWOSにてご確認ください。

BRACKETS FOR BALL SCREWS

ボールねじナットブラケット

ーブロックタイプー

大口対応 BIG ORDER

CADデータフォルダ名：10_Ball_Screws

■ミスミボールねじのナットサイズに合わせたバリエーションを取り揃えております。

■ボールねじ用
ナットブラケット

RoHS

Type	M材質	S表面処理
BNFB	S45C相当	四三酸化鉄皮膜
BNFM		無電解ニッケルメッキ
BNFR		低温黒色クロムメッキ
BNFA	アルミ合金	白アルマイト

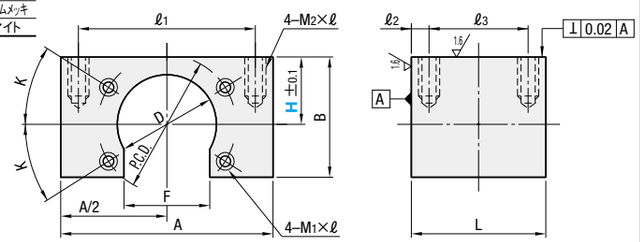

型式 Type	No.	H 選択	A	B	P.C.D.	K	M1×ℓ	D	ℓ1	F	L	ℓ2	ℓ3	M2×ℓ	ミスミ適用ボールねじ BSX(C3)	BSS(C5) BSSE(C7)	BS□□□ (C10)
BNFB BNFM BNFR BNFA	801X	10 20	30	H+8	19	30	M3×5	12.4	24	8	16	3	10	M3×5	0801	—	—
	802S	18 20 23 25	40	H+13	27	45		20.4	30	14	28	8	12	M4×8	0802	0802	—
	802C	17 20 23 25		H+10	24	30	M4×7	16.4		12	24	6			—	—	0802
	802R	17 20 23 25 28 30	43	H+12	30	0		20.4	34	17					—	—	0802
	804R	17 20 23 25 28 30				30	M3×5	23.4		16					—	—	0804
	1002R	17 20 23 25 28 30	50	H+13.5	33		M4×7		42						—	—	1002
	1002X	17 20 23 25 28 30	43	H+15.5	31	45			34		26	7			1002	—	—
	1002S	17 20 23 25 28 30 35 40									24	6			—	1002	—
	1004S	20 23 25 28 30 35 40	52	H+14	36	30		26.4	42	22	32	10	16	M5×10	—	1004	—
	1004C	17 20 23 25 28 30 35 40	50	H+13	31			22.4	40	18	27	6	15		—	—	1004
	1004R	17 20 23 25 28 30 35 40	52	H+14	36			26.4	42	22					—	—	1004
	1010R	17 20 23 25 28 30 35 40		H+15				28.4		23					—	—	1010
	1010S	17 20 23 25 28 30 35 40									34	7	20		—	1010	—
	1202S	20 23 25 28 30 35 40	50	H+17	33	45		25.4	40	15	28	8	14		1202	1202	—
	1204S	23 25 28 30 35 40		H+20.5	41		M5×7	30.4		20	34	7	20		—	1204	—
	1204C	20 23 25 28 30 35 40	52	H+14	33	30		24.4	42		27	6	15		—	—	1204
	1204R	20 23 25 28 30 35 40	60	H+15	40		M4×7	30.4	50	24	29	7			—	—	1204
	1205S	20 23 25 28 30 35 40		H+16							36	8			1205	1205	—
	1210S	20 23 25 28 30 35 40			41		M5×7				40	10			—	1210	1210
	1405R	20 23 25 28 30 35 40			40		M4×7								—	—	1405
	1505C	20 23 25 28 30 35 40 45		H+17	42		M5×7	31.4			34	7	20	M6×12	—	—	1505
	1505R	20 23 25 28 30 35 40 45	62		44		M4×7	34.4	52	28					—	—	1505
	1505S	20 23 25 28 30 35 40 45			45						36	8			1505	1505	—
	1510S	20 23 25 28 30 35 40 45									42	11			—	1510	—
	1510C	20 23 25 28 30 35 40 45			42		M5×7	31.4		24	38	7	24		—	—	1510
	1510R	20 23 25 28 30 35 40 45			45			34.4		28	44		30		—	—	1510
	1520S	23 25 28 30 35 40 45									50				—	1520	1520
	2005C	25 28 30 35 40 45	72	H+19	49		M6×10	36.4	60	26	40	10	20	M8×16	—	—	2005
	2010C	25 28 30 35 40 45									50		30		—	—	2010
	2005S	25 28 30 35 40 45	76	H+20	53		M6×10	40.4	64	34	55		35		—	2005	—
	2005R	25 28 30 35 40 45	68		50		M4×7		56		40		20				2005
	2020R	25 28 30 35 40 45		H+19.5			M5×7			32	70	15	40			—	2020
	2505C	28 30 35 40 45 55	76	H+24	53		M6×10	42.4	64		40		20			—	2505
	2505R	28 30 35 40 45 55		H+21	55		M5×7	43.4	62	38	60		40	M10×20		—	2505
	2010S	28 30 35 40 45 55	82	H+23	59		M6×10	46.4	70	40	55		35			2010/2020	—
	2525R	28 30 35 40 45 55			60			47.4			90		70	M8×16			2525
	2505S	30 35 40 45 55	76	H+28.5		45			64	32	40		20			2505	—
	2010R	35 40 45 55	84	H+26	67	30		52.4	72	46	60	10	40				2010
	2510S	35 40 45 55	94		68		M8×12		80	44	55		35	M10×20		2510/2520	—
	2510R	35 40 45 55	100	H+30	78			60.4	86	54	60		40			—	2510
	2806R	35 40 45 55	87	H+26	65		M6×10	50.4	75	42				M8×16		—	2806
	3232R	35 40 45 55	106	H+30	74		M8×12	58.4	86	50	75		55	M10×20		—	3232
	3210R	40 45 55	116	H+33	85			67.4	96	58	80		60			—	3210

No.802Rは、2つ穴になります。　No.□□□□Cは(C10)転造ボールねじコンパクトタイプ用になります。

C−VALUEボールねじに取付くナットブラケットのご用意はございません。

Order 注文例

型式		H
BNFB802S	−	20

Delivery 出荷日

●BNFB・BNFM・BNFA

3 日目出荷

急 ストーク A 翌日出荷 500円/1本 ご注文締切 PM 6:00迄 P.128

3本以上で1明細行当たり一律1,350円

●BNFR

8 日目出荷

大口出荷日 +5 日目出荷 数量 15～19

ストーク対応なし

Example 使用例

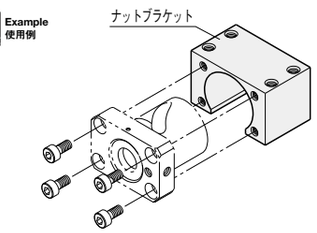

Price 価格

■数量スライド価格（1円未満切り捨て）P.127

数量区分	標準対応 小口			大口		個別対応 大口
数　量	1～9	10～12	13～14	15～20		21～
値引率	基準単価	5%	10%	18%		お見積り
出荷日	通常			+5日		

表示数量超えはWOSにてご確認ください。

No.	¥基準単価 BNFB	BNFM	BNFR	BNFA
801X	3,090	3,560	3,730	3,330
802S				
802C				
802R				
804R	3,230	3,730	4,070	3,500
1002R				
1002X				
1002S				
1004S	3,730	4,080	4,560	3,850
1004C				
1004R				
1010R				
1010S				
1202S	3,380	3,850	4,190	3,620
1204S	3,970	4,320	5,160	4,080
1204C				
1204R				
1205S				
1210S				
1405R				

No.	¥基準単価 BNFB	BNFM	BNFR	BNFA
1505C	4,200	4,550	5,500	4,320
1505R				
1505S				
1510S				
1510C				
1510R				
1520S				
2005C	4,680	5,030	6,170	4,470
2010C	4,780	5,130	6,290	4,900
2005S				
2005R	4,430	4,780	5,870	4,550
2020R				
2505C	4,780	5,130	6,290	4,900
2505R				
2010S	5,130	5,480	6,660	5,250
2525R	5,800	6,190	7,960	6,140
2505S	5,130	5,480	6,660	5,250
2010R	5,500	5,800	7,280	5,700
2510S	5,700	6,000	7,520	5,900
2510R	5,900	6,200	7,820	6,100
2806R	5,440	5,750	7,230	5,650
3232R	6,370	6,700	8,950	6,470
3210R	7,390	7,730	10,550	7,550