HIGH PRECISION X-AXIS DOVETAIL FEED SCREW -HEXAGON KEY ADJUSTMENT-

【高精度】X軸アリ溝 送りねじ式

ー六角レンチ式ー

価格改訂　大口対応 BIG ORDER

□：新価格

CADデータフォルダ名：28_Stages

■特長：厚み15mm～と薄型のアリ溝送りねじ式ステージです。

■X軸
（リード 0.5mm）

XY軸 P.1998
Z軸 P.2026

RoHS

XEG25

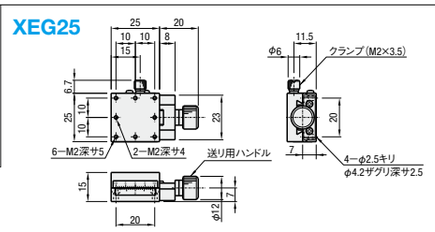

XEG40

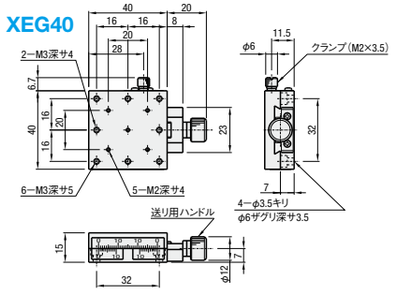

XEG60

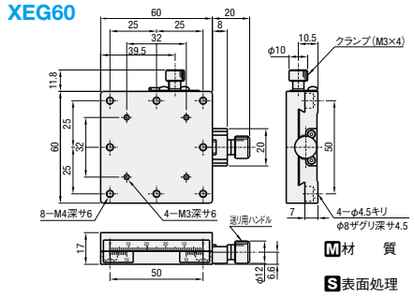

M材　質　（本体）低カドミ真鍮
（送り用ハンドル）アルミ
S表面処理　黒ふっ素樹脂処理

標準ステージ類似品：XFES（P.1960）

型式 Type	No.	ステージ面 (mm)	移動量 (mm)	ハンドル1回転移動量(mm)	耐荷重(N) 水平	耐荷重(N) 垂直	移動精度(μm) 真直度	移動精度(μm) 平行度	許容モーメント荷重(N・m) ピッチング	ヨーイング	ローリング	平行度	自重 (kg)	付属品 Type M−L	付属品 数量	¥基準単価
XEG	25	25×25	±5	0.5	29.4	9.8	30	30	2.0	1.5	1.3	40μm	0.07	SCB2−8	4	10,410
	40	40×40	±7						4.0	3.0	3.0		0.19	SCB3−6		10,640
	60	60×60	±9		39.2	19.6			5.0	4.0	4.0		0.60	SCB4−6		12,760

最小読取（バーニア目盛）:0.1mm/目盛
延長カバーHDEXT12（別売）：φ12の送りねじハンドルを延長することができます。P.2068
XY軸取付プレートXPLTE：取付穴のあわないステージの組み合わせにご利用ください。P.1979

Order 注文例　型式 XEG25

Price 価格

Delivery 出荷日　在庫品　翌日出荷 P.127
ご希望によりPM6:00迄、当日出荷受付致します。
大口出荷日 +5 日目出荷　数量 10～19
ストーク対応なし

■数量スライド価格（1円未満切り捨て）P.127

数量区分	標準対応 小口				個別対応 大口
数量	1～2	3～4	5～6	7～10	11～
値引率	基準単価	10%	15%	20%	お見積り
出荷日	通常				

表示数量超えはWOSにてご確認ください。

Alteration 追加工　型式 XEG25 − (R) / − R

Alteration	クランプ位置変更（左右勝手違い）
Spec.	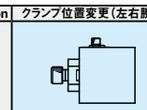
Code	R
¥/1Code	無料

詳細寸法はCADデータでご確認ください。

■特長：六角レンチで調整する為、ハンドル不要で省スペース化に最適です。また、レンチ無しでは調整できない為、誤操作を防止することができます。

■X軸　六角レンチ式
（リード 0.5mm）

XY軸 P.1998
Z軸 P.2026

RoHS

XEEG25

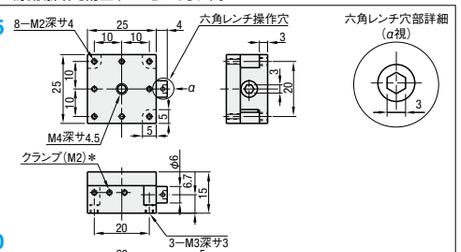

XEEG40

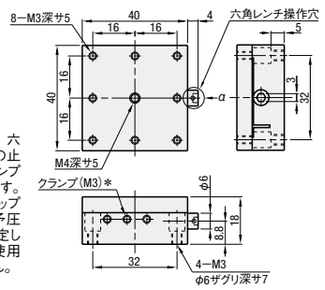

＊中央のタップ穴は、六角レンチにて備付の止めねじを締め、クランプとしてご使用頂けます。それ以外の側面タップ穴は、検査時の予圧調整後に接着固定しておりますのでご使用頂くことはできません。

XEEG60

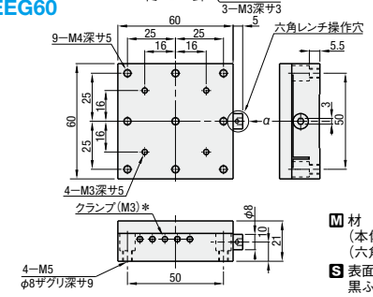

M材　質
（本体）低カドミ真鍮
（六角レンチ操作部）アルミ
S表面処理
黒ふっ素樹脂処理

型式 Type	No.	ステージ面 (mm)	移動量 (mm)	ハンドル1回転移動量(mm)	耐荷重(N) 水平	耐荷重(N) 垂直	移動精度(μm) 真直度	移動精度(μm) 平行度	許容モーメント荷重(N・m) ピッチング	ヨーイング	ローリング	平行度	自重 (kg)	付属品 Type M−L	付属品 数量	¥基準単価
XEEG	25	25×25	±3	0.5	29.4	9.8	30	80	2.0	1.5	1.3	50μm	0.07	SCB2−8	3	7,700
	40	40×40	±5						4.0	3.0	3.0		0.19	SCB3−6	4	8,560
	60	60×60	±7		39.2	19.6			5.0	4.0	4.0		0.60	SCB4−6		11,120

最小読取（バーニア目盛）:0.1mm/目盛（XEEGは目盛なし）
延長カバーHDEXT12（別売）：φ12の送りねじハンドルを延長することができます。P.2068
XY軸取付プレートXPLTE：取付穴のあわないステージの組み合わせにご利用ください。P.1979

Order 注文例　型式 XEEG60

Delivery 出荷日　在庫品　翌日出荷 P.127
ご希望によりPM6:00迄、当日出荷受付致します。

Price 価格

■数量スライド価格（1円未満切り捨て）P.127

数量区分	標準対応 小口				個別対応 大口
数量	1～2	3～4	5～6	7～10	11～
値引率	基準単価	10%	15%	20%	お見積り
出荷日	通常				

表示数量超えはWOSにてご確認ください。

HIGH PRECISION X-AXIS DOVETAIL FEED SCREW -KNOB EXTENSION/CLAMP REINFORCED-

【高精度】X軸アリ溝 送りねじ式

ーハンドル延長/強化クランプー

価格改訂

□：新価格

CADデータフォルダ名：28_Stages

■特長：追加でねじとノブ（ex.ご参照）をご購入いただくと、更にハンドルの延長が可能です。ハンドルの抜け防止に接着剤をご使用ください。

■X軸　ハンドル延長
（リード 0.5mm）

XY軸 P.1999
Z軸 P.2027

RoHS

ex

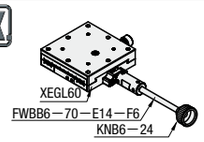

XEGL25

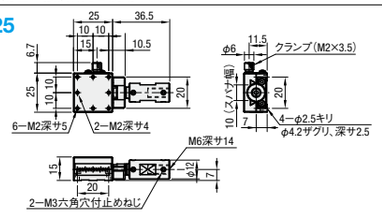

XEGL40

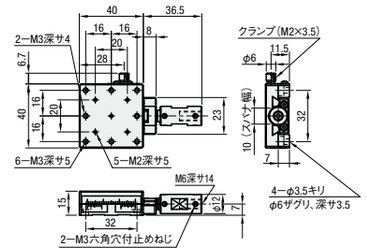

XEGL60

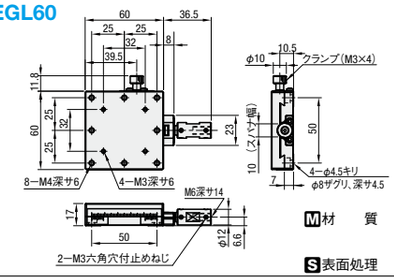

M材　質　（本体）低カドミ真鍮
（送り用ハンドル）アルミ
S表面処理　黒ふっ素樹脂処理

型式 Type	No.	ステージ面 (mm)	移動量 (mm)	ハンドル1回転移動量(mm)	耐荷重(N) 水平	耐荷重(N) 垂直	移動精度(μm) 真直度	移動精度(μm) 平行度	許容モーメント荷重(N・m) ピッチング	ヨーイング	ローリング	平行度	自重 (kg)	付属品(4本) TypeM−L	¥基準単価
XEGL	25	25×25	±5	0.5	29.4	9.8	30	30	2.0	1.5	1.3	40μm	0.1	SCB2−8	11,970
	40	40×40	±7						4.0	3.0	3.0		0.2	SCB3−6	12,740
	60	60×60	±9		39.2	19.6			5.0	4.0	4.0		0.5	SCB4−6	15,080

最小読取（バーニア目盛）：0.1mm/目盛
延長カバーHDEXT12（別売）：φ12の送りねじハンドルを延長することができます。P.2068
XY軸取付プレートXPLTE：取付穴のあわないステージの組み合わせにご利用ください。P.1979

Order 注文例　型式 XEGL60

Delivery 出荷日　5 日目出荷

Alteration 追加工　型式 XEGL60 − (R) / − R

Price 価格

■数量スライド価格（1円未満切り捨て）P.127

数量	1～2	3～4	5～6	7～10	11～
値引率	基準単価	10%	15%	20%	お見積り
出荷日	通常				

表示数量超えはWOSにてご確認ください。

Alteration	クランプ位置変更（左右勝手違い）
Spec.	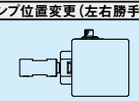
Code	R
¥/1Code	無料

詳細寸法はCADデータでご確認ください。

■特長：送り用ハンドルの軸を直接割締めクランプすることにより保持力を向上させました。

■X軸　強化クランプ
（リード 0.5mm）

XY軸 P.1999
Z軸 P.2027

RoHS

ex　クランプ強化方法

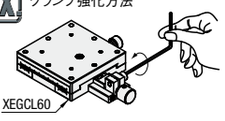

強化クランプのみの保持では送り機構分のガタが残りますので、クランプねじを併用してお使いください。

XEGCL25

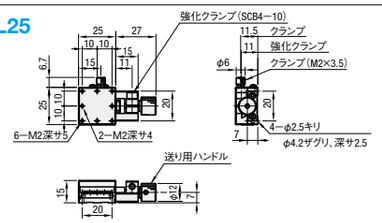

XEGCL40

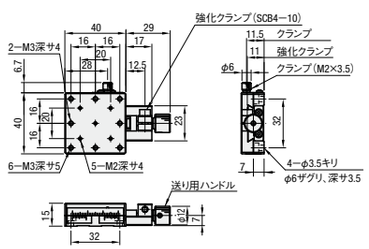

XEGCL60

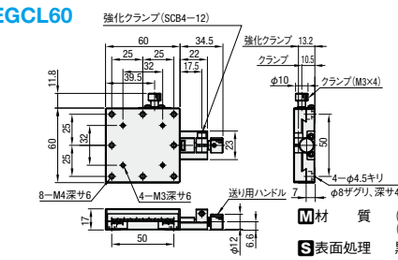

M材　質　（本体）低カドミ真鍮
（送り用ハンドル）アルミ
S表面処理　黒ふっ素樹脂処理

型式 Type	No.	ステージ面 (mm)	移動量 (mm)	ハンドル1回転移動量(mm)	耐荷重(N) 水平	耐荷重(N) 垂直	移動精度(μm) 真直度	移動精度(μm) 平行度	許容モーメント荷重(N・m) ピッチング	ヨーイング	ローリング	平行度	自重 (kg)	付属品(4本) TypeM−L	¥基準単価
XEGCL	25	25×25	±5	0.5	29.4	9.8	30	30	2.0	1.5	1.3	40μm	0.08	SCB2−8	14,860
	40	40×40	±7						4.0	3.0	3.0		0.20	SCB3−6	15,670
	60	60×60	±9		39.2	19.6			5.0	4.0	4.0		0.50	SCB4−6	18,150

最小読取（バーニア目盛）：0.1mm/目盛
延長カバーHDEXT12（別売）：φ12の送りねじハンドルを延長することができます。P.2068
XY軸取付プレートXPLTE：取付穴のあわないステージの組み合わせにご利用ください。P.1979

Order 注文例　型式 XEGCL40

Delivery 出荷日　5 日目出荷

Alteration 追加工　型式 XEGCL60 − (R) / − R

Price 価格

■数量スライド価格（1円未満切り捨て）P.127

数量区分	標準対応 小口				個別対応 大口
数量	1～2	3～4	5～6	7～10	11～
値引率	基準単価	10%	15%	20%	お見積り
出荷日	通常				

表示数量超えはWOSにてご確認ください。

Alteration	クランプ位置変更（左右勝手違い）
Spec.	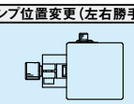
Code	R
¥/1Code	無料

詳細寸法はCADデータでご確認ください。
追加工Rを指定しても、強化クランプの位置は変わりません。

28 ステージ手動ユニット