BLOCKS FOR ADJUSTING BOLT

# アジャストボルト用ブロック

## ースタンダードタイプ・側面取付タイプ・側面取付T寸コンパクトタイプー

2日目出荷 納期 短縮

価格改訂

：新価格

ステンレス・めっき品 脱脂洗浄サービス 対応商品詳細は下記URLへ http://fa.misumi.jp

CADデータフォルダ名：23_Locating_&_Guide_Components

■特長：スペースの無いところでも使用できる様にコンパクトタイプもございます。

### ■スタンダードタイプ

RoHS

| Type H寸選択 | Type H寸指定 | M材質 | S表面処理 |
|---|---|---|---|
| AJKC | AJKB | 一般構造用鋼 | 四三酸化鉄皮膜 |
| AJKCM | AJKBM | | 無電解ニッケルメッキ |
| AJKCS | — | SUS304 | — |

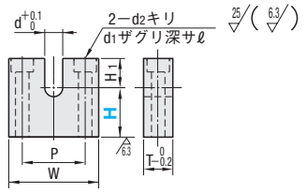


| 型式 Type | No. | H 選択タイプ | H 指定タイプ 指定1mm単位 | d | H1 | T | W | P | d2 | d1 | ℓ | ¥基準単価 H寸選択タイプ AJKC | AJKCM | AJKCS | H寸指定タイプ AJKB | AJKBM |
|---|---|---|---|---|---|---|---|---|---|---|---|---|---|---|---|---|
| (H寸選択) AJKC AJKCM AJKCS (No.3〜10) (H寸指定) AJKB AJKBM | 3 | 5 10 15 | 10〜40 | 2.5 | 5 | 7 | 26 | 16 | 3.5 | 6 | 3.5 | 700 | 920 | 1,370 | 1,060 | 1,270 |
| | 4 | 5 10 15 20 | | 3.5 | | | | | | | | 700 | 920 | 1,370 | 1,060 | 1,270 |
| | 5 | 6 10 15 20 25 | | 4.5 | 6 | 9 | 32 | 20 | 4.5 | 8 | 4.5 | 760 | 1,000 | 1,480 | 1,120 | 1,350 |
| | 6 | 8 10 15 20 25 30 | | 5.5 | | | | | | | | 760 | 1,000 | 1,480 | 1,120 | 1,350 |
| | 8 | 10 15 20 25 30 | | 7.5 | 8 | 12 | 38 | 26 | 5.5 | 9.5 | 5.5 | 880 | 1,160 | 1,800 | 1,240 | 1,410 |
| | 10 | 12 15 20 25 30 | 15〜80 | 9.5 | 10 | 16 | 50 | 32 | 9 | 14 | 9 | 1,200 | 1,590 | 2,470 | 1,570 | 1,940 |
| | 12 | 12 15 20 25 30 | | 11.5 | 11 | 19 | 65 | 40 | | | | 1,330 | 1,770 | — | 1,710 | 2,120 |
| | 16 | 15 20 25 30 | | 15.5 | | | | | | | | 1,470 | 1,950 | — | 1,850 | 2,300 |

Order 注文例　型式 AJKC6 − H 8

Delivery 出荷日　●AJKC・AJKB・AJKCS　●その他
2 日目出荷　3 日目出荷　ご注文締切
急 ストーク A早割 翌日出荷 300円/1明細行 PM 3:00迄
ストーク A 翌日出荷 500円/1本 PM 6:00迄　P.128
ストークA早割は1明細行当たり一律300円
ストークAは3本以上で1明細行当たり一律1,350円
無電解ニッケルメッキ品はストークA早割、ストークA適用不可

Price 価格

■数量スライド価格（1円未満切り捨て）P.127

| 数量区分 | 標準対応 小口 | | | | 個別対応 大口 |
|---|---|---|---|---|---|
| 数量 | 1〜19 | 20〜34 | 35〜49 | 50〜100 | 101〜 |
| 値引率 | 基準単価 | 5% | 10% | 18% | お見積り |
| 出荷日 | 通常 | | | | |

表示数量超えはWOSにてご確認ください。

### ■側面取付タイプ

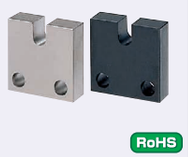

RoHS

| Type H寸選択 | Type H寸指定 | M材質 | S表面処理 |
|---|---|---|---|
| AJSC | AJSB | 一般構造用鋼 | 四三酸化鉄皮膜 |
| AJSCM | AJSBM | | 無電解ニッケルメッキ |
| AJSCS | — | SUS304 | — |

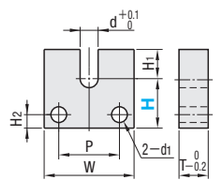


| 型式 Type | No. | H 選択タイプ | H 指定タイプ 指定1mm単位 | d | H1 | T | W | P | H2 | d1 | ¥基準単価 H寸選択 AJSC | AJSCM | AJSCS | H寸指定 AJSB | AJSBM |
|---|---|---|---|---|---|---|---|---|---|---|---|---|---|---|---|
| (H寸選択) AJSC AJSCM AJSCS (H寸指定) AJSB AJSBM | 3 | 15 20 | 10〜40 | 2.5 | 5 | 7 | 26 | 16 | 4 | 4 | 490 | 760 | 910 | 800 | 930 |
| | 4 | 15 20 | | 3.5 | | | | | | | 490 | 760 | 910 | 800 | 930 |
| | 5 | 15 20 25 | | 4.5 | 6 | 9 | 32 | 20 | 5 | 6 | 520 | 800 | 970 | 830 | 970 |
| | 6 | 15 20 25 30 | | 5.5 | | | | | | | 520 | 800 | 970 | 830 | 970 |
| | 8 | 20 25 30 40 | | 7.5 | 8 | 12 | 38 | 26 | 6 | 7 | 750 | 980 | 1,400 | 1,040 | 1,240 |
| | 10 | 25 30 40 | 15〜80 | 9.5 | 10 | 16 | 50 | 32 | 9 | 9.5 | 930 | 1,210 | 1,720 | 1,200 | 1,450 |
| | 12 | 25 30 40 | | 11.5 | 11 | 19 | 65 | 40 | 12 | 11.5 | 1,180 | 1,570 | — | 1,440 | 1,770 |
| | 16 | 25 30 40 | | 15.5 | | | | | | | 1,360 | 1,790 | — | 1,600 | 1,970 |

Order 注文例　型式 AJSCM8 − H 20

Delivery 出荷日　●AJSC・AJSB・AJSCS　●その他
2 日目出荷　3 日目出荷　ご注文締切
急 ストーク A早割 翌日出荷 300円/1明細行 PM 3:00迄
ストーク A 翌日出荷 500円/1本 PM 6:00迄　P.128
ストークA早割は1明細行当たり一律300円
ストークAは3本以上で1明細行当たり一律1,350円
無電解ニッケルメッキ品はストークA早割、ストークA適用不可

Price 価格

■数量スライド価格（1円未満切り捨て）P.127

| 数量区分 | 標準対応 小口 | | | | 個別対応 大口 |
|---|---|---|---|---|---|
| 数量 | 1〜19 | 20〜34 | 35〜49 | 50〜100 | 101〜 |
| 値引率 | 基準単価 | 5% | 10% | 18% | お見積り |
| 出荷日 | 通常 | | | | |

表示数量超えはWOSにてご確認ください。

### ■側面取付 T寸コンパクトタイプ

RoHS

| Type | M材質 | S表面処理 |
|---|---|---|
| AJSCC | 一般構造用鋼 | 四三酸化鉄皮膜 |
| AJSCCM | | 無電解ニッケルメッキ |
| AJSCCS | SUS304 | — |

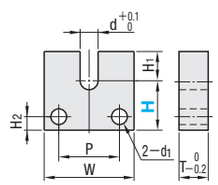


T寸コンパクトタイプ用の適用アジャストボルトはT寸コンパクト（P.1777）になります。

| 型式 Type | No. | H選択 | d | H1 | T | W | P | H2 | d1 | ¥基準単価 AJSCC | AJSCCM | AJSCCS |
|---|---|---|---|---|---|---|---|---|---|---|---|---|
| AJSCC AJSCCM AJSCCS | 4 | 15 20 | 3.5 | 5 | 3 | 25 | 16 | 4 | 4 | 540 | 820 | 1,090 |
| | 5 | 15 20 25 | 4.5 | 6 | 5 | 32 | 20 | 5 | 6 | 570 | 860 | 1,160 |
| | 6 | 15 20 25 30 | 5.5 | | | | | | | 570 | 860 | 1,160 |
| | 8 | 20 25 30 40 | 7.5 | 8 | | 38 | 26 | 6 | 7 | 820 | 1,060 | 1,680 |

Order 注文例　型式 AJSCC6 − H 20

Delivery 出荷日　●AJSCC・AJSCCS　●AJSCCM
2 日目出荷　3 日目出荷　ご注文締切
急 ストーク A早割 翌日出荷 300円/1明細行 PM 3:00迄
ストーク A 翌日出荷 500円/1本 PM 6:00迄　P.128
ストークA早割は1明細行当たり一律300円
ストークAは3本以上で1明細行当たり一律1,350円
無電解ニッケルメッキ品はストークA早割、ストークA適用不可

Price 価格

■数量スライド価格（1円未満切り捨て）P.127

| 数量区分 | 標準対応 小口 | | | | 個別対応 大口 |
|---|---|---|---|---|---|
| 数量 | 1〜19 | 20〜34 | 35〜49 | 50〜100 | 101〜 |
| 値引率 | 基準単価 | 5% | 10% | 18% | お見積り |
| 出荷日 | 通常 | | | | |

表示数量超えはWOSにてご確認ください。



BLOCKS FOR ADJUSTING BOLT　ADJUSTING PINS

# アジャストボルト用ブロック/アジャストピン

## ーL型タイプ・L型側面取付タイプー

2日目出荷 納期 短縮

ステンレス・めっき品 脱脂洗浄サービス 対応商品詳細は下記URLへ http://fa.misumi.jp

CADデータフォルダ名：23_Locating_&_Guide_Components

■特長：安定性に優れたL型タイプで2種類（スタンダード・側面）を取り揃えております。

### ■アジャストボルト用ブロック L型スタンダードタイプ

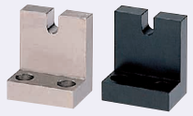

RoHS

| Type H寸選択 | Type H寸指定 | M材質 | S表面処理 |
|---|---|---|---|
| AJLC | AJLB | 一般構造用鋼 | 四三酸化鉄皮膜 |
| AJLCM | AJLBM | | 無電解ニッケルメッキ |

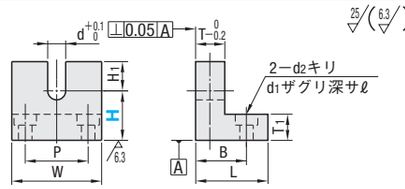


| 型式 Type | No. | H 選択タイプ | H 指定タイプ 指定1mm単位 | d | H1 | T | W | P | L | B | T1 | d2 | d1 | ℓ | ¥基準単価 AJLC | AJLCM | AJLB | AJLBM |
|---|---|---|---|---|---|---|---|---|---|---|---|---|---|---|---|---|---|---|
| (H寸選択) AJLC AJLCM (H寸指定) AJLB AJLBM | 3 | 15 20 | 16〜40 | 2.5 | 5 | 7 | 26 | 16 | 16 | 11 | 7 | 3.5 | 6 | 3.5 | 1,380 | 1,790 | 1,880 | 2,290 |
| | 4 | 15 20 | | 3.5 | | | | | | | | | | | 1,380 | 1,790 | 1,880 | 2,290 |
| | 5 | 20 25 | 21〜40 | 4.5 | 6 | 9 | 32 | 20 | 23 | 16 | 9 | 4.5 | 8 | 4.5 | 1,440 | 1,870 | 1,940 | 2,370 |
| | 6 | 20 25 30 | | 5.5 | | | | | | | | | | | 1,440 | 1,870 | 1,940 | 2,370 |
| | 8 | 20 25 30 | | 7.5 | 8 | 12 | 38 | 26 | 28 | 20 | 10 | 5.5 | 9.5 | 5.5 | 1,670 | 2,170 | 2,170 | 2,670 |
| | 10 | 30 35 | 31〜80 | 9.5 | 10 | 16 | 50 | 32 | 38 | 27 | 15 | 9 | 14.0 | 9 | 2,340 | 3,040 | 2,840 | 3,540 |
| | 12 | 30 35 | | 11.5 | 11 | 19 | 65 | 40 | 41 | 30 | | | | | 2,610 | 3,390 | 3,110 | 3,890 |
| | 16 | 30 35 | | 15.5 | | | | | | | | | | | 2,930 | 3,810 | 3,430 | 4,310 |

Order 注文例　型式 AJLC10 − H 30

Delivery 出荷日　●AJLC・AJLB　●その他
2 日目出荷　3 日目出荷　ご注文締切
急 ストーク A早割 翌日出荷 300円/1明細行 PM 3:00迄
ストーク A 翌日出荷 500円/1本 PM 6:00迄　P.128
ストークA早割は1明細行当たり一律300円
ストークAは3本以上で1明細行当たり一律1,350円
無電解ニッケルメッキ品はストークA早割、ストークA適用不可

Price 価格

■数量スライド価格（1円未満切り捨て）P.127

| 数量区分 | 標準対応 小口 | | | | 個別対応 大口 |
|---|---|---|---|---|---|
| 数量 | 1〜19 | 20〜34 | 35〜49 | 50〜100 | 101〜 |
| 値引率 | 基準単価 | 5% | 10% | 18% | お見積り |
| 出荷日 | 通常 | | | | |

表示数量超えはWOSにてご確認ください。

### ■アジャストボルト用ブロック L型側面取付タイプ

RoHS

| Type | M材質 | S表面処理 |
|---|---|---|
| AJSLC | 一般構造用鋼 | 四三酸化鉄皮膜 |
| AJSLCM | | 無電解ニッケルメッキ |
| AJSLCS | SUS304 | — |

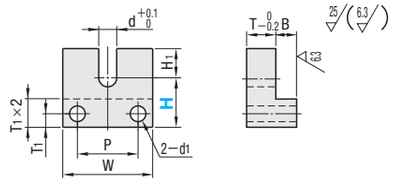


| 型式 Type | No. | H選択 | d | H1 | T | W | P | d1 | T1 | B | ¥基準単価 AJSLC | AJSLCM | AJSLCS |
|---|---|---|---|---|---|---|---|---|---|---|---|---|---|
| AJSLC AJSLCM AJSLCS | 3 | 15 20 | 2.5 | 5 | 7 | 26 | 16 | 4 | 4 | 5 | 1,280 | 1,560 | 2,060 |
| | 4 | 15 20 | 3.5 | | | | | | | | 1,280 | 1,560 | 2,060 |
| | 5 | 15 20 25 | 4.5 | 6 | 9 | 32 | 20 | 6 | 5 | 6 | 1,390 | 1,640 | 2,180 |
| | 6 | 15 20 25 30 | 5.5 | | | | | | | | 1,390 | 1,640 | 2,180 |
| | 8 | 20 25 30 40 | 7.5 | 8 | 12 | 38 | 26 | 7 | 6 | 8 | 1,570 | 1,900 | 2,620 |
| | 10 | 25 30 40 | 9.5 | 10 | 16 | 50 | 32 | 9.5 | 7 | 9 | 2,220 | 2,640 | 3,290 |
| | 12 | 25 30 40 | 11.5 | 11 | 19 | 65 | 40 | 11.5 | 8 | 10 | 2,330 | 2,810 | 4,000 |
| | 16 | 25 30 40 | 15.5 | | | | | | | | 2,600 | 3,120 | 4,580 |

Order 注文例　型式 AJSLC8 − H 40

Delivery 出荷日　3 日目出荷　ご注文締切
急 ストーク A 翌日出荷 500円/1本 PM 6:00迄　P.128
3本以上で1明細行当たり一律1,350円
無電解ニッケルメッキ品はストークA適用不可

Price 価格

■数量スライド価格（1円未満切り捨て）P.127

| 数量区分 | 標準対応 小口 | | | | 個別対応 大口 |
|---|---|---|---|---|---|
| 数量 | 1〜19 | 20〜34 | 35〜49 | 50〜100 | 101〜 |
| 値引率 | 基準単価 | 5% | 10% | 18% | お見積り |
| 出荷日 | 通常 | | | | |

表示数量超えはWOSにてご確認ください。

### ■アジャストピン

RoHS

| Type | M材質 | A付属品 |
|---|---|---|
| AJP | SUS304 | E型止輪（SUS304） |
| AJPB | | — |

AJP（止め輪タイプ）

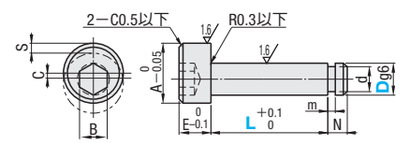


AJPB（ナット止めタイプ）

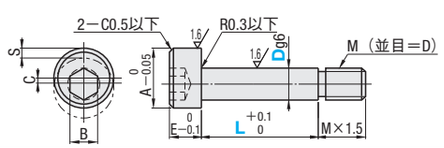


| 型式 Type | Dg6 | | L 指定1mm単位 | A | B | E | C | S | m 許容差 | | N | d 許容差 | | ¥基準単価 AJP | AJPB |
|---|---|---|---|---|---|---|---|---|---|---|---|---|---|---|---|
| AJP AJPB (L≧10) | 3 | −0.002 −0.008 | 5(10) 〜20 | 5.5 | 2.5 | 3.5 | 0.5 | 1 | 0.5 | +0.05 0 | 2 | 2 | +0.06 0 | 550 | 830 |
| | 4 | −0.004 −0.012 | 5(10) 〜25 | 7 | 3 | 4.5 | 0.7 | 1.4 | 0.7 | +0.1 0 | | 3 | | 700 | 1,040 |
| | 5 | | 10〜30 | 8.5 | 4 | 5.5 | 1 | 2 | | | | 4 | +0.075 0 | 800 | 1,070 |
| | 6 | | 10〜35 | 10 | 5 | 6.5 | 1.3 | 2.6 | | | | 5 | | 950 | 1,210 |
| | 8 | −0.005 −0.014 | 10〜40 | 13 | 6 | 8.5 | 1.6 | 3.2 | 0.9 | +0.14 0 | 3 | 7 | +0.09 0 | 1,100 | 1,350 |

AJPBはL≧10になります。　S寸は六角レンチでアジャストピンを360°回転させた場合の最大の振れ幅です。

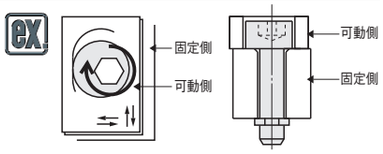


Order 注文例　型式 AJP3 − L 6

2 日目出荷　ご注文締切
急 ストーク A早割 翌日出荷 300円/1明細行 PM 3:00迄
ストーク A 翌日出荷 300円/1本 PM 6:00迄　P.128
ストークA早割は1明細行当たり一律300円
ストークAは3本以上で1明細行当たり一律810円

Price 価格

■数量スライド価格（1円未満切り捨て）P.127

| 数量区分 | 標準対応 小口 | | | | 個別対応 大口 |
|---|---|---|---|---|---|
| 数量 | 1〜29 | 30〜39 | 40〜49 | 50〜100 | 101〜 |
| 値引率 | 基準単価 | 5% | 10% | 18% | お見積り |
| 出荷日 | 通常 | | | | |

表示数量超えはWOSにてご確認ください。

可動側に長円形状加工をし、アジャストピンを回して位置を微調整します。
アジャストピン自体には固定する機能はありません。
AJP（止め輪タイプ）はピン本体を固定することができませんが、AJPB（ボルトタイプ）はナット（3種）を使用し、ダブルナットにすることで固定できます。