FA用LAN部品

モジュラプラグ/モジュラジャック/カバー/工具/ケーブル

山一電機

NWCN078P-080-001-SET

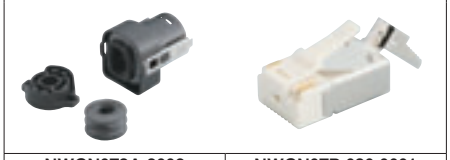

NWCN078A-2003	NWCN07P-080-0001

NWCN078S-080-0110-SET

NWCN078A-2016	NWCN078-080-0110	NWCN078A-3002

NWTPMC-C5SLA-06.5MM

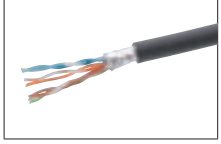

NWCN078A-1001

※各部品でのバラ売りは行なっておりません。
※ケーブルは、50mでのみ販売しております。
価格は、50m時の単価です。

完成イメージ図

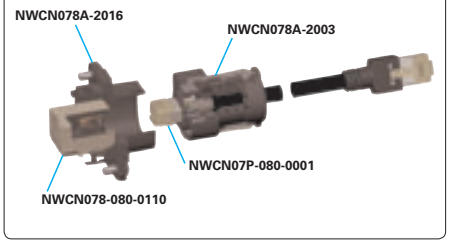

※上記以外の組合せはできませんのでご了承ください。

ツイストペア　1重シールド　CAT5E　盤間接続　IP67　耐水

ココが特長　**IP67保護等級に準拠した高性能FA用LAN部品。**

●FA用LAN部品の中でも最も防水、防塵性に優れています。

Delivery 納期

1個から注文OK!

個数条件	出荷日
1～10個	5日目
11～20個	8日目
21個	都度見積

非在庫品

Order 注文例

型式
NWCN078P-080-001-SET

型式	単価 1～4個	単価 5～19個
NWCN078P-080-001-SET	¥2,720	¥2,580
NWCN078S-080-0110-SET	¥3,350	¥3,200
NWTPMC-C5SLA-06.5MM	¥21,250	—
NWCN078A-1001	¥100,000	—

仕様

型式	NWCN078A-2003	NWCN078A-2016	NWCN07P-080-0001
山一品番	CN078A-2003	CN078A-2016	CN078P-080-0001
カテゴリ	CAT5	CAT5	CAT5
材質	樹脂部　PBT	樹脂部　PBT	樹脂部　PBT
取得規格	UL94-V0	UL94-V0	—
使用温度範囲	−20℃～+85℃	−20℃～+85℃	−20℃～+85℃
極数	8極	8極	8極
適合電線(単線)	—	—	ケーブル外径　6.80±0.2mm
適合電線(より線)	—	—	7本又は19本　AWG22、24
挿抜回数	1000回	1000回	1000回

型式	NWCN078A-3002	NWCN078-080-0110
山一品番	CN078A-3002	CN078S-080-0110
カテゴリ	CAT5	CAT5
材質	樹脂部　PE	SUS
取得規格	—	—
使用温度範囲	−20℃～+85℃	−20℃～+85℃
極数	8極	8極
適合電線(単線)	—	—
適合電線(より線)	—	—
挿抜回数	1000回	1000回

型式	NWTPMC-C5
カテゴリ	CAT5
取得規格	UL21100(難燃性)
使用温度範囲	80℃
許容曲半径	R=35
線種	軟銅より線
シールド有無	有
仕上外径	7.0mm±0.2mm
NEXT値	32.3dB以上(100MHz)
	TIA/EIA-568-B.2 準拠
断面積	AWG26

外形図

(単位：mm)

NWCN078A-2003

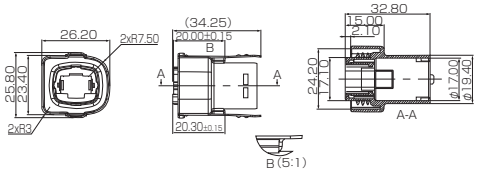

NWCN07P-080-0001

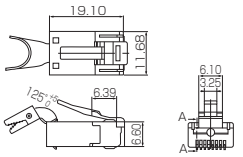

NWCN078A-3002

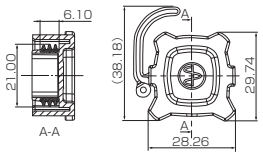

NWCN078-080-0110

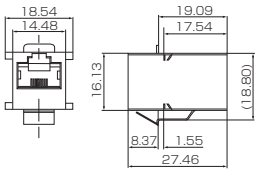

NWCN078A-2016

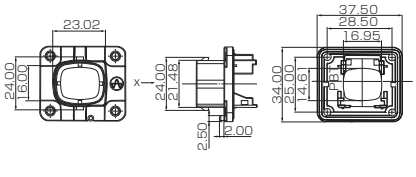

パネル穴あけ寸法

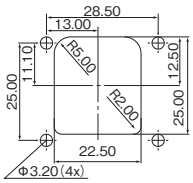

ケーブル断面図