



DCAパネル取付レセプタクル

RoHS

UL MIL IP67 バヨネット ロック ハンダ 電源用 信号用



ココが特長 バヨネット式MSコネクタ パネル取付レセプタクル

- 嵌合方式が、リバースバヨネット方式により着脱が容易です。
- 完全嵌合を音とマーキングで確認が可能です。
- コンタクトは、はんだ付けタイプです。
- 振動・衝撃に強い
- 使用温度範囲：-55℃～+125℃
- VG95234準拠(嵌合方式)及びMIL-DTL-5015準拠(インサート配列)

基本仕様 仕様に関しては、[▶3212ページ](#)



ご注意

- ・ 勘合相手は
DMS3106CA ([▶3258ページ](#))
DMS3108CA ([▶3259ページ](#))
- ・ バヨネット方式でないMSコネクタとは勘合できません。
- ・ 勘合は、必ずオス(ピン)とメス(ソケット)の組み合わせにしてください。

1個から注文OK!

| 出荷日 | |
|-------|-------------|
| 1~10個 | 4日目 |
| 11個~ | 都度見積 |
| 非在庫品 | |

● キー位置変更 非在庫品

| 出荷日 | |
|-------|-------------|
| 1~10個 | 8日目 |
| 11個~ | 都度見積 |

コネクタ

丸型コネクタ

外形図

(単位: mm)

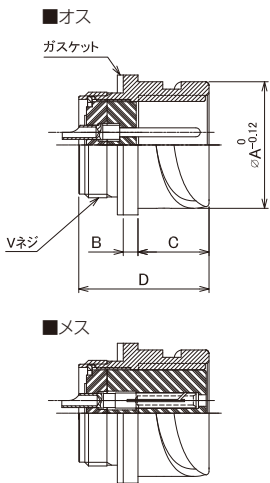

パネルカット寸法

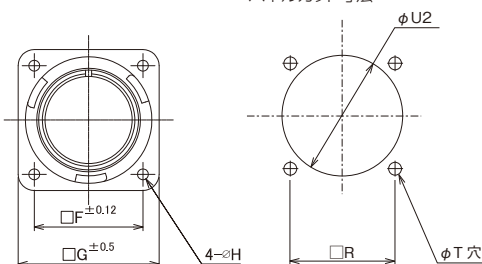

| シェルサイズ | R±1.2 | φU2 | φT |
|--------|-------|------|------|
| 14S | 23.01 | 24.8 | 3.05 |
| 18 | 26.94 | 31 | 3.05 |
| 20 | 29.36 | 34.4 | 3.05 |
| 22 | 31.75 | 37.6 | 3.05 |
| 24 | 34.93 | 41.1 | 3.75 |
| 28 | 39.67 | 46.9 | 3.75 |
| 32 | 44.45 | 53.6 | 4.4 |
| 36 | 49.23 | 59.8 | 4.4 |

| シェルサイズ | φA _{±0.12} | B _{±0.5} | C _{±0.5} | D _{±0.5} | ケーブルクランプ取付Vネジ | □F _{±0.12} | □G _{±0.5} | 4-φH |
|--------|---------------------|-------------------|-------------------|-------------------|------------------|---------------------|--------------------|------|
| 14S | 24.6 | 3.2 | 14.4 | 27 | 3/4-20UNEF-2A | 23.02 | 30.02 | 3.3 |
| 18 | 30.8 | 4 | 19.2 | 34.7 | 1-20UNEF-2A | 26.99 | 34.92 | 3.3 |
| 20 | 34.2 | 4 | 19.2 | 35.2 | 1-3/16-18UNEF-2A | 29.37 | 38.1 | 3.3 |
| 22 | 37.4 | 4 | 19.2 | 35.5 | 1-3/16-18UNEF-2A | 31.75 | 41.27 | 3.3 |
| 24 | 40.9 | 4 | 20.8 | 38 | 1-7/16-18UNEF-2A | 34.93 | 44.45 | 3.8 |
| 28 | 46.7 | 4 | 20.8 | 37.7 | 1-7/16-18UNEF-2A | 39.67 | 50.8 | 3.8 |
| 32 | 53.4 | 4 | 22.4 | 38 | 1-3/4-18UNS-2A | 44.45 | 56.9 | 4.5 |
| 36 | 59.6 | 4 | 22.4 | 38.5 | 2-1/8-16UN-2A | 49.22 | 63.5 | 4.5 |

丸型コネクタ
セレクション
ガイド

耐環境コネクタ
(防水・耐候)

耐環境コネクタ
(耐熱・真空)

MSコネクタ

MSコネクタ
(防水)

MSコネクタ用
工具

MSコネクタ
(防水/バヨネット)

ネジ式・
NCS/NJC

ネジ式(小型)・
PLT/RO3

ネジ式(防水)・
NWPC/NJW

ネジ式
(防水・小型)・
RO4/XS2

ネジ式
(欧州規格)・
NET

ネジ式
(欧州規格・防水)・
CE05/JL04W/693

バヨネットロック
(防水)・
NB01/CE01/JL05

ワンタッチロック・
NR/PRC03/
PRC04

ワンタッチロック
(小型)・
PRC05/HR10

ワンタッチロック
(防水)・NRW

ワンタッチロック
(防水・小型)・
CM10/JN1/XS5

差込型・
DIN/ミニDIN



Order
注文例

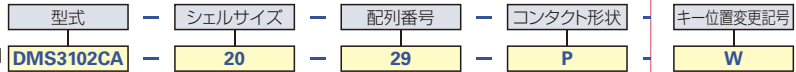

(注) キー位置変更品は8日日出荷、別途500円頂戴いたします。

| 型式 | シェル | 配列 | コンタクト形状 | 芯数 | 基準単価 | | | | | | | | | | | | 出荷日 | | | | | | |
|-----------|-----|----|----------------|---------|---------|---------|---------|---------|---------|---------|------|---|------|---|------|-----|-----|--------|--|------|--|--|--|
| | | | | | 1~4個 | | | | | | 5~9個 | | | | | | | 10~49個 | | | | | |
| | | | | | オス P | | メス S | | オス P | | メス S | | オス P | | メス S | | | オス P | | メス S | | | |
| DMS3102CA | 14S | 1 | P: オス S: メス | 3 | ¥4,847 | ¥4,941 | ¥4,702 | ¥4,793 | ¥4,508 | ¥4,595 | - | - | - | - | - | 4日目 | | | | | | | |
| | | 2 | | 4 | ¥4,835 | ¥4,941 | ¥4,690 | ¥4,793 | ¥4,497 | ¥4,595 | - | ● | ● | - | - | | | | | | | | |
| | | 5 | | 5 | ¥4,882 | ¥4,882 | ¥4,736 | ¥4,736 | ¥4,541 | ¥4,541 | - | ● | ● | - | - | | | | | | | | |
| | | 10 | | 10 | ¥5,729 | ¥5,894 | ¥5,558 | ¥5,717 | ¥5,328 | ¥5,482 | ● | ● | ● | ● | - | | | | | | | | |
| | 18 | 4 | | ¥5,600 | ¥5,812 | ¥5,432 | ¥5,637 | ¥5,208 | ¥5,405 | - | ● | ● | ● | - | - | | | | | | | | |
| | | 6 | | 6 | ¥5,671 | ¥5,812 | ¥5,500 | ¥5,637 | ¥5,274 | ¥5,405 | ● | - | - | ● | - | | | | | | | | |
| | | 12 | | 10 | ¥5,906 | ¥5,976 | ¥5,729 | ¥5,797 | ¥5,492 | ¥5,558 | - | ● | ● | ● | - | | | | | | | | |
| | | 19 | | 10 | ¥5,635 | ¥5,785 | ¥5,466 | ¥5,592 | ¥5,241 | ¥5,361 | - | - | - | - | - | | | | | | | | |
| | 20 | 7 | | 8 | ¥6,024 | ¥6,165 | ¥5,843 | ¥5,980 | ¥5,602 | ¥5,733 | ● | ● | ● | ● | - | | | | | | | | |
| | | 27 | | 14 | ¥6,082 | ¥6,318 | ¥5,900 | ¥6,128 | ¥5,657 | ¥5,875 | ● | ● | ● | ● | - | | | | | | | | |
| | | 29 | | 17 | ¥6,129 | ¥6,306 | ¥5,946 | ¥6,117 | ¥5,700 | ¥5,864 | ● | - | - | ● | - | | | | | | | | |
| | | 22 | | 4 | ¥6,365 | ¥6,706 | ¥6,174 | ¥6,505 | ¥5,919 | ¥6,236 | - | ● | ● | ● | - | | | | | | | | |
| | 22 | 24 | | 24 | ¥6,929 | ¥6,953 | ¥6,722 | ¥6,744 | ¥6,444 | ¥6,466 | ● | ● | ● | ● | - | | | | | | | | |
| | | 28 | | 37 | ¥8,153 | ¥8,506 | ¥7,908 | ¥8,251 | ¥7,582 | ¥7,910 | ● | ● | ● | ● | - | | | | | | | | |
| | | 32 | | 4 | ¥9,600 | ¥10,329 | ¥9,312 | ¥10,020 | ¥8,928 | ¥9,606 | ● | ● | ● | ● | - | | | | | | | | |
| | | 17 | | 6 | ¥10,929 | ¥11,400 | ¥10,602 | ¥11,058 | ¥10,164 | ¥10,602 | ● | ● | ● | ● | - | | | | | | | | |
| 36 | 3 | 6 | ¥10,929 | ¥11,400 | ¥10,602 | ¥11,058 | ¥10,164 | ¥10,602 | ● | ● | ● | ● | - | | | | | | | | | | |

● 組み合わせ

| パネル取付レセプタクル | 勘合相手 | | |
|-------------|---------------------------------------|---------------------------------------|-----------------------------------|
| | ストレートプラグ | アングルプラグ | キャップ |
| DMS3102CA | DMS3106CA ▶3258ページ | DMS3108CA ▶3259ページ | DCARC ▶3261ページ |

2012.9

2013.8

3260