## P. 1 -1040 ＜図面＞

取付け穴寸法が端面から 27.5(P=30)、32.5(P=35) に変更。
全長 500mm 以上のローラが奇数の商品の、中央取付け穴寸法が中央から右に 15mm(P=30),17.5mm(P=35) にずらし加工。

■片持ちタイプ RoHS

| Type | | M材質 | | | | S表面処理 | | |
|---|---|---|---|---|---|---|---|---|
| P=30 | P=35 | ①ローラ | ベアリング | ②フレーム | ③ねじ・ナット | ①ローラ | ②フレーム | ③ねじ・ナット |
| CRONK | CRONKF | スチール | | | | 三価クロメート | 三価クロメート | 三価クロメート |
| CROJK | CROJKF | ポリアセタール | スチール | | | ー | | |

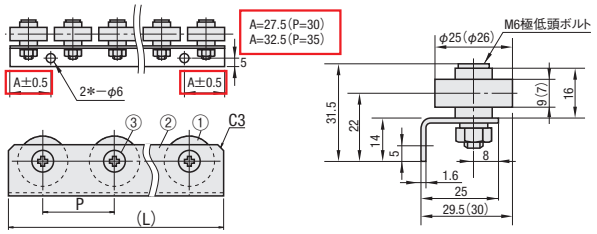


*全長(L)500mm以上の場合、中心にも穴加工しています。ただしホイール数が奇数の場合、干渉をさけるため、中心から右に15mm(P=30), 17.5mm(P=35) ずらし加工しています。
ポリアセタールは( )寸法となります。
ホイール1個あたりの荷重量はスチールは30kgf、樹脂は20kgfとなります。

＜訂正用＞

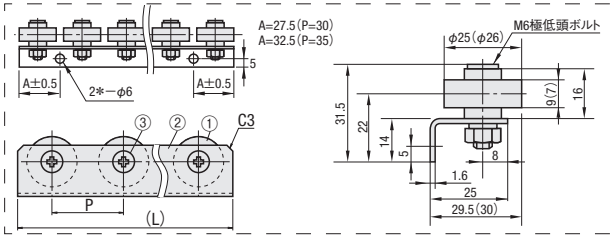





*全長(L)500mm以上の場合、中心にも穴加工しています。ただしホイール数が奇数の場合、干渉をさけるため、中心から右に15mm(P=30), 17.5mm(P=35) ずらし加工しています。
ポリアセタールは( )寸法となります。
ホイール1個あたりの荷重量はスチールは30kgf、樹脂は20kgfとなります。