

# CASTERS / ADJUSTER PADS キャスタ・アジャスタパッド

キャスタ  
アジャスタパッド  
CASTERS  
ADJUSTER PADS

<div>追加</div> <div>キャスト アジャスタパッド</div> <div>CASTERS ADJUSTER PADS</div>						<div>追加</div>  <div>在</div>	 <div>在</div>	 <div>在</div>	 <div>在</div>	 <div>在製</div>	
製品名	一エコノミーキャスター	キャスタ	一アングルタイプ	キャスタ	一導電性・ステンレスタイプ						
ページ	1005	1006	1006	1007	1008						
 <div>在製</div>						 <div>在製</div>	 <div>製</div>	 <div>製</div>	<div>新商品</div>  <div>製</div>	 <div>在製</div>	
キャスター軽中荷重タイプ	キャスター中荷重タイプ	一旋回ロックタイプ	一ダブルロックキャスター	一セーフティペダル付	キャスター低床タイプ						
1009	1010	1011	1011	1012	1013						
<div>追加</div>  <div>在製</div>						 <div>製</div>	 <div>製</div>	 <div>在</div>	 <div>製</div>	<div>新商品</div>  <div>製</div>	
一超低床	一中荷重重	一重荷重タイプ	一極重荷重タイプ	一極重荷重低床・軽量タイプ	一超重荷重タイプ						
1014	1015	1015	1016	1016	1017						
 <div>在製</div>						 <div>在製</div>	 <div>在製</div>	 <div>在</div>	 <div>在</div>	 <div>製</div>	 <div>製</div>
一中荷重・重荷重用	一ねじ込み・導電性タイプ	一ねじ込みタイプ	一ねじ込みタイプ	一ねじ込みタイプ	一低床タイプ	サイドキャスタ取付プレート					
1018	1019・1020	1021	1021	1021	1022	1023					
 <div>製</div>						 <div>製</div>	 <div>在</div>	 <div>在</div>	 <div>製</div>	<div>在製</div> 	 <div>製</div>
一雙輪タイプ中荷重	一重荷重	一重荷重・ステンレスタイプ	アジャスタ付キャスタ	一軽量タイプ	一省スペースタイプ	一防振タイプ					
1024	1024	1024	1025	1025	1025	1026					
<div>新商品</div>  <div>製</div>						 <div>在</div>	 <div>在</div>	 <div>製</div>	 <div>製</div>	 <div>製</div>	 <div>製</div>
一防振機能付タイプ	アジャスタ付キャスター軽荷重タイプ	アジャスタ付キャスター中荷重タイプ	一重荷重一体型タイプ	一重荷重タイプ	一大径車輪タイプ						
1026	1027	1027	1028	1028	1029						
 <div>製</div>						 <div>製</div>	 <div>製</div>	 <div>製</div>	 <div>製</div>	 <div>製</div>	 <div>製</div>
プレート一体型キャスタ&アジャスタパッド	車輪材質選択タイプ	一一体型キャスタ&アジャスタパッド	振動吸収キャスタ	クリーンキャスタ	鋳物キャスター標準タイプ	一牽引用タイプ	一重荷重タイプ				
1029	1030	1031	1032	1033	1033	1034					

追加					
在製	製	製	在製	製	
—双輪キャスター— 1035～1037		ボールキャスタ 1038	樹脂キャスタ 1038	キャスタ交換用車輪 1039	車輪軸 1040
追加					
製	在	在	在製	在製	在製
滑車 1040	キャスタ固定用ホルダー 1040	フロアストッパ 1041	フロアストッパ 1041	アジャスタパッド—標準タイプ— 1042	アジャスタパッド—滑り防止タイプ— 1044
				—固定タイプ— 1045	—完全固定タイプ— 1045
在	製	在製	製	在	在
エコノミーアジャスタ 1045	アジャスタパッド—省スペースタイプ— 1046	—重荷重タイプ— 1046	—重荷重・ハンドル付— 1046	—防振タイプ— 1047	防振用アタッチメント 1047
				アジャスタパッド用固定プレート 1048	アジャスタパッド用固定プレート—厚型タイプ— 1048
在	製	在	在製	在	製
取付ナット 1048	保護キャップ 1048	アジャスタパッド—省スペースタイプ— 1049	—ロータリータイプ— 1050	—ロータリーショートタイプ— 1050	—タップソケットタイプ— 1050
				—ロータリータイプ— 1051	
在製	在製	在製	在	在	製
アジャスタフット—樹脂ラバータイプ— 1051	ラバーベースアジャスタ 1052	防振パッド 1053	卓上ベース 1054	—分離・ローレットタイプ— 1054	防振マウント—標準タイプ— 1055
追加					
製	在	在製	在製	在製	在
レベリングマウント 1056	フットジャッキボルト 1057	シーティングプレート—標準タイプ— 1058	アンカーステアー—押し当てタイプ・標準タイプ— 1059	—リブ付タイプ— 1059	
モジュラ アッセンブラ Modular Assembler 組合せ部品による 設計支援サービス <a href="http://jp.misumi-ec.com/mech/modular/">http://jp.misumi-ec.com/mech/modular/</a>					
昇降ユニット—標準タイプ— 1060		—中荷重タイプ— 1060	アルミフレーム用アジャスタユニット 1052	延長アジャスタパッド 1053	レベリングセット 1058

モジュラ アッセンブラ  
Modular Assembler  
組合せ部品による  
設計支援サービス  
<http://jp.misumi-ec.com/mech/modular/>

キャスタ

—概要—

■キャスタ選定一覧表

許容荷重	軽荷重	軽中荷重	中荷重	低床	中重荷重	重荷重	極重荷重	超重荷重	特徴
	80〜400N	300〜1800N	800〜3000N	1600〜3200N	3000N	3000〜6000N	4000〜9000N	〜15000N	
仕様									
平付けプレート									台車や機械にプレートで平付けする一般的なキャスタです。
	P1005	P1009	P1010	P1013	P1015	P1015	P1016	P1017	
ねじ込み									パイプやフレーム等にねじ込んで取り付けできます。
	P1019	P1019	P1021	P1022	—	—	—	—	
アジャスタパッド付									並列するアジャスタパッドで確実に固定できます。
	P1025	P1025	P1027	P1027	P1029	P1029	P1030	—	
双輪									旋回性に優れた小回りが効く双輪タイプ。
			—	P1024	—	—	P1024	—	
									
			P1035〜1037	P1035	—	—	—	—	
振動吸収									走行時振動吸収効果があり、発塵性が抑えられるクリーン環境用。
	P1031	—	—	—	—	—	—	—	
鋳物製									プレスキャスタと比較して過酷な使用環境でも耐久性の高いタイプ。
	—	—	—	—	—	—	P1033	P1034	

■キャスタ使用上の注意

1 許容荷重

カタログ表中の許容荷重は、平坦な床面を人力で搬送する場合の荷重の限度を指示しています。積載される重量を計算し、それに見合った許容荷重のキャスタをお選びください。なお、4個使用の場合でも、荷重は3点で受ける場合がありますので、総荷重の限度は通常下記のような計算式で考えるのが一般的です。

(例) キャスタ4個使用の場合  
総荷重の限度＝1個当りの許容荷重×4個×0.8

ご注意 異なるサイズの製品を併用する場合は許容荷重の低いキャスタをもとに計算してください。

2 使用速度

使用速度は平坦な路面を歩行速度以下で間欠的に使用し、動力による牽引(一部キャスタ除く)や発熱を伴う連続使用は避けてください。

車輪径	使用速度
75mm以下	2km/h以下
100mm以下	4km/h以下

3 ストップパ

長期の使用による摩耗・損傷で、気付かないうちに機能の低下をきたす恐れがありますのでご注意ください。  
一般に、車輪の材質によって制動力は異なります。  
製品の安全上、特に必要がある場合は他の手段(車輪止め、フロアストッパー)を使用してください。

4 使用環境

通常、キャスタは常温の構内で使用されることを想定しています。(一部キャスタ除く)  
高温、低温、多湿、酸、アルカリ、塩分、溶剤、油、海水、薬品等の影響を受ける特殊な環境でのご使用は避けてください。

5 取付方法

- ①取付面が水平になるように取り付けてください。
- ②旋回(自在)キャスタは、その旋回軸が垂直になるように取り付けてください。
- ③固定キャスタはお互いに平行になるように取り付けてください。
- ④取り付け穴部を確認し、適正なボルト・ナットで緩みが無いよう確実に取付作業を行ってください。
- ⑤ねじ込み式キャスタの取付は、適正トルクでネジの六角部を締めてください。過度に締め付けトルクを加えると軸部が緊張し、破断の原因となります。(参考 ネジ径12mmの適正トルク20〜50N・m)

6 キャスタの選定のポイント

荷 重： 積載重量に応じた選定をしてください。  
車 輪 径： 大きいほど軽く動き、凹凸や段差乗り越えに有利です。  
車 輪 材 質： 材質の性質に応じて選定してください。

ゴム車輪 最も一般的な車輪材質。ソフトな操作感で走行性が良い。低コストですが、油に弱く、黒色ゴム車輪は床面を汚染することがある。  
ウレタン車輪 ゴムに比べて硬度が高く始動性が良い。油に強く、床面への汚染が無い。  
ナイロン車輪 硬度が非常に高く、タワミが無いので軽く動く。しかし、床面を傷つける、走行音が大きい、タワミが無いので段差のある場所では走行抵抗が大きい等のデメリットもある。

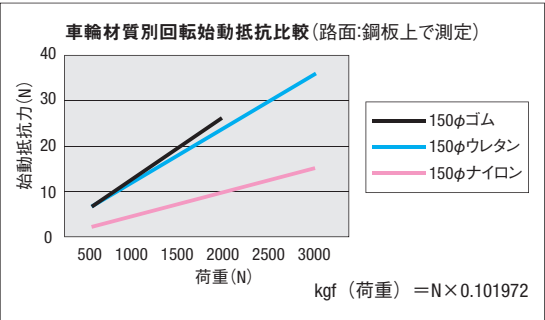

📌上記データは参考値です。

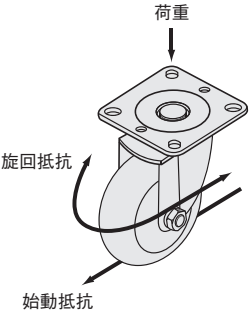

■各種車輪性能の比較表 (◎=優 ○=良 △=可 ×=不可)

項 目	合成ゴム	ウレタンゴム	MCナイロン	ナイロン(白)	フェノール	特殊強化プラスチック	導電性ゴム	導電性MCナイロン	鋳物
耐摩耗性	◎	◎	◎	○	○	△	◎	◎	◎
耐油性	△	○	◎	◎	◎	○	△	◎	◎
耐水性	◎	○	◎	◎	○	○	◎	◎	○
コスト	◎	○	△	◎	△	○	○	△	○
騒音	◎	○	△	×	△	△	◎	△	×
耐荷重性	△	◎	◎	△	◎	◎	△	◎	◎
移動抵抗	△	○	◎	○	◎	○	△	◎	○
ゴム硬度ショアA	70±5	90±5	—	—	—	—	75±5	—	—
使用温度	−5〜60℃	−20〜80℃	−20〜120℃	−10〜120℃	−40〜180℃	−20〜80℃	−5〜60℃	−20〜120℃	−40〜200℃
特長	天然ゴムSBR、BR等を理想的に配合し、一般車輪として、最も標準的なタイプ。	耐摩耗、耐油性に優れている。また始動、走行抵抗が小さい。	耐油性、耐荷重に優れている。始動、走行抵抗が小さい。	耐油、耐水性に優れている。始動、走行抵抗が小さい。	耐油、耐熱、耐荷重性に優れている。また、始動抵抗が小さい。	従来の車輪より接地幅を広くし高荷重に適用。比較的安価。	SBRにカーボンブラックを大量に配合したゴムでアースの役割をはたします。	帯電防止グリスを封入しました。ほこりの付着を嫌う環境に最適です。	耐摩耗、耐熱、耐酸性に優れている。



CADデータフォルダ名：48\_Casters

■特長：当社最安値キャスタ。車輪部にベアリングが入っていません。

■エコノミーキャスタ

CNROJ

CNROK

CNROS

本体		車輪		ベアリング	
材質	表面処理	材質(色)	旋回部	車輪部	
SPHC	ユニクロメック	ウレタン(黒)・ポリプロピレン・PP(白)	有	無	

①ポリプロピレン…汎用プラスチックの中では耐薬品性に優れ、軽量でありながら強度(曲げ)的にも優れています。

本体タイプ	型式		車輪材質	H	A	C	F1	F2	d	B	E	許容荷重(N)		質量(g)		¥基準単価	
	Type	D										U	P	U	P	U	P
自在タイプ	CNROJ	38	U(ウレタン) P(ポリプロピレン)	50	46	38	36	28	5.1	17	17	200	200	150	170	130	90
		50		65	59	47	46	35	6.1	22	21	300	300	250	150	143	118
		75		93	70	58	55	42	8.1	27	27	500	500	580	270	237	237
固定タイプ	CNROK	38		50	46	25	36	15	5.1	17	—	200	200	120	50	120	80
		50		65	59	47	46	35	6.1	22	—	300	300	250	150	140	110
		75		93	70	58	55	42	8.1	27	—	500	500	580	270	220	220
自在+ストッパ付タイプ	CNROS	38		50	46	38	36	28	5.1	17	17	200	200	160	80	160	120
		50		65	59	47	46	35	6.1	22	21	300	300	250	150	161	160
		75		93	70	58	55	42	8.1	27	27	500	500	580	270	320	273

Order 注文例

型式 — 車輪材質  
CNROJ75 — U

Delivery 出荷日

在庫品 翌日出荷 要 P89

Price 価格

数量スライド価格 (①1円未満切り捨て) P89

数量 値引率 基準単価

1～99 20% 100～299 20% 300以上 20%以上

①ご希望によりPM5:00迄、当日出荷受付致します。

■軽荷重タイプ RoHS

自在タイプ CLGJ

固定タイプ CLGK

自在+ストッパタイプ CLGS

本体		車輪		ベアリング	
材質	表面処理	材質(色)	旋回部	車輪部	
SPHC	三価クロメート	合成ゴム(黒)・ナイロン(白)・ウレタン(茶)・FC250(グレー)	有	無	

D25・32

本体 タイプ	型式		車輪材質	H	A	C	F1	F2	d	B	r	E	t	許容荷重(N)				質量(g)			
	Type	D												ゴム	ナイロン	ウレタン	鋳物	ゴム	ナイロン	ウレタン	鋳物
自在 タイプ	CLGJ	25	R(ゴム) N(ナイロン) U(ウレタン) G(鋳物)	35	35	30	28	23	4.2	12	21	8	1.6	80	100	100	120	35	30	40	53
		32		42	38	32	30	24	14	27	10	1.6	120	180	180	200	50	40	50	68	
		38		50	46	38	36	28	5.3	17	32	12	1.6	200	280	280	300	80	75	80	116
		50		65	59	47	46	35	6.5	20	42	16	2	300	380	380	400	140	110	119	213
		65		80	70	58	55	42	8.8	25	53	19	2.3	400	550	550	600	245	180	195	450
		75		90	70	58	55	42	8.8	26	58	19	2.3	500	650	650	700	290	195	215	555
固定 タイプ	CLGK	25		35	36	18	29	—	4.2	12	—	—	1.6	80	100	100	120	25	23	31	47
		32		42	36	20	29	—	4.2	14	—	—	1.6	120	180	180	200	38	30	40	58
		38		50	46	25	36	15	5.3	17	—	—	1.6	200	280	280	300	63	48	52	106
		50		65	58	40	45	25	6.5	20	—	—	2	300	380	380	400	130	95	110	220
		65		80	70	47	55	28	8.8	25	—	—	2.3	400	550	550	600	240	175	190	395
		75		90	70	47	55	28	8.8	26	—	—	2.3	500	650	650	700	290	195	215	530
自在+ ストッパ タイプ	CLGS	50		65	59	47	46	35	6.5	20	44	16	2	300	380	380	500	165	135	145	420
		65		80	70	58	55	42	8.8	25	58	19	2.3	400	550	550	600	280	215	230	485
		75		90	70	58	55	42	8.8	26	58	19	2.3	500	650	650	700	325	230	250	590

Order 注文例

型式 — 車輪材質  
CLGJ38 — R

Delivery 出荷日

在庫品 翌日出荷 要 P89

Price 価格

数量スライド価格 (①1円未満切り捨て) P89

数量 値引率 基準単価

1～49 20% 50～99 20% 100以上 20%以上

①ご希望によりPM5:00迄、当日出荷受付致します。

型式	D	¥基準単価			
		ゴム	ナイロン	ウレタン	鋳物
CLGJ	25	128	118	144	180
	32	144	128	168	210
	38	224	200	296	330
	50	376	336	592	610
	65	375	340	620	620
CLGK	25	112	108	134	150
	32	128	112	152	180
	38	168	144	256	250
	50	296	264	488	490
	65	301	270	550	500
CLGS	25	330	290	460	430
	32	480	420	770	690
	50	560	480	890	800
	65	560	480	890	800
	75	560	480	890	800

■アングル取付タイプ RoHS

CNGA

CNGAS

本体		車輪		ベアリング	
材質	表面処理	材質(色)	旋回部	車輪部	
SPHC	三価クロメート	合成ゴム(黒)・ナイロン(白)	有	無	

①垂直荷重は必ず取付面で受けてください。アングル外側に取付けると破損・変形の原因になります。

取付形状	型式		車輪材質	H	M×P	ℓ	b	t	B	E	r	許容荷重(N)	質量(g)	¥基準単価	
	Type	D												ゴム	ナイロン
アングル取付	CNGA	50	R(ゴム)	65	—	51	—	—	20	22	47	300	200	249	248
		65		82	—	51	—	—	21	23	56	400	270	490	664
		75		92	—	51	—	—	21	27	65	400	310	570	703
アングル取付ストッパ付タイプ	CNGAS	50	N(ナイロン)	65	—	51	—	—	20	22	49	300	210	308	307
		65		82	—	51	—	—	23	23	56	400	285	580	769
		75		92	—	51	—	—	21	27	65	400	330	620	815

Order 注文例

型式 — 車輪材質  
CNGA50 — R

Delivery 出荷日

在庫品 翌日出荷 要 P89

Price 価格

数量スライド価格 (①1円未満切り捨て) P89

数量 値引率 基準単価

1～29 5% 30～49 10% 50～99 10% 100以上 10%以上

①ご希望によりPM5:00迄、当日出荷受付致します。

■統一ピッチキャスタ RoHS

自在タイプ CSPJ

固定タイプ CSPK

ストッパ付タイプ CSPJS

本体		車輪		ベアリング	
材質	表面処理	材質(色)	旋回部	車輪部	
SPHC	三価クロメート	ゴム(グレー)	有	有	

①プレートサイズ及びピッチは、キャスタ全タイプ・サイズともに同一寸法になります。  
②CSPKのみ( )寸法になります。  
③rは車輪の旋回半径およびペダルの回転半径を示します。

本体タイプ	型式		車輪材質	H	B	r	t	E	許容荷重(N)	質量(g)	¥基準単価
	Type	D									
自在タイプ	CSPJ	75	R(ゴム)	93	25	65	2.3	25	600	416	460
		100		130	32	83	—	30	1200	982	840
		125		157	32	101	3.5	35	1600	1071	1,180
		150		190	32	118	—	40	1600	1187	1,380
		75		93	25	—	2.3	—	600	317	420
		100		130	32	—	—	—	1200	786	700
固定タイプ	CSPK	125		157	32	—	2.5	—	1600	802	1,070
		150		190	32	—	—	—	1600	957	1,200
		75		93	25	77	2.3	25	600	492	560
		100		130	32	98	—	30	1200	1147	1,050
		125		157	32	114	3.5	35	1287	1,460	1,460
		150		190	32	119	—	40	1600	1414	1,640

Order 注文例

型式 — 車輪材質  
CSPJ125 — R

Delivery 出荷日

在庫品 翌日出荷 要 P89

Price 価格

数量スライド価格 (①1円未満切り捨て) P89

数量 値引率 基準単価

1～29 5% 30～39 10% 40～49 10% 50～100 18% 100以上 18%以上

①ご希望によりPM5:00迄、当日出荷受付致します。

①表示数量を超えは、お見積り。

CASTERS  
キャスタ



ELECTRO STATIC CASTERS  
キャスタ  
導電性・ステンレスタイプ



CADデータフォルダ名：48\_Casters

CADデータフォルダ名：48\_Casters

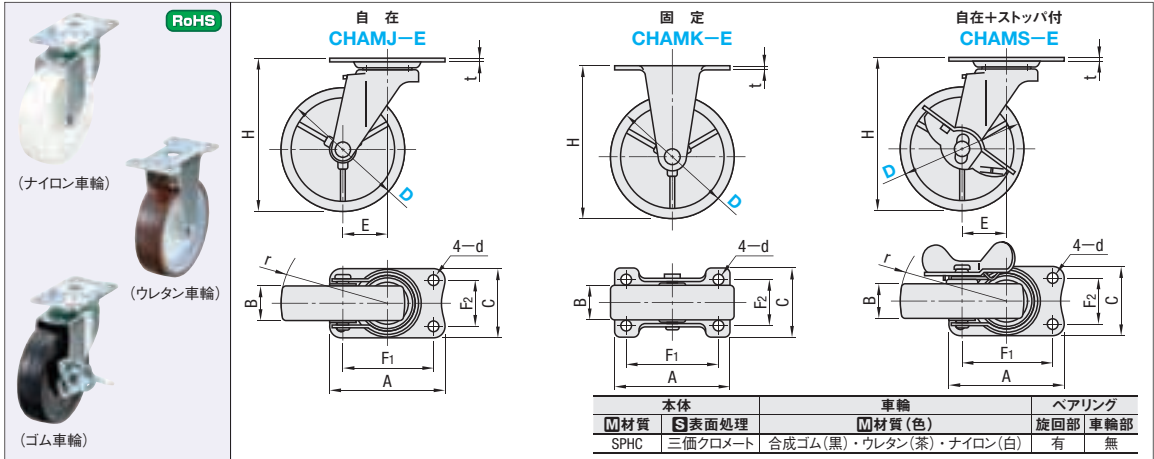

本体 タイプ	型式	D	車輪材質	H	A	C	F1	F2	d	E	r	B			t	許容荷重(N)			質量(g)			¥基準単価		
	Type											R	U	N		R	U	N	R	U	N	ゴム	ウレタン	ナイロン
自在 タイプ	CHAMJ-E	50	R (ゴム)	65	70	42	56	28	6.5	22	47	20	21	21	2	300	380	400	180	165	150	257	371	247
		65		400												450	500	285	215	200	390	570	371	
		75		400												450	500	285	215	200	390	570	371	
		100		500												600	600	600	420	684	893	627		
固定 タイプ	CHAMK-E	50	U (ウレタン)	65	70	42	56	28	6.5	—	—	20	21	21	2	300	400	400	195	145	135	288	439	247
		65		400												450	500	230	160	145	319	496	304	
		75		400												450	500	230	160	145	319	496	304	
		100		500												600	600	505	345	325	593	855	561	
自在 ストッパ付 タイプ	CHAMS-E	50	N (ナイロン)	65	70	42	56	28	6.5	22	47	20	21	21	2	300	380	400	205	185	170	304	447	323
		65		400												450	500	285	215	215	380	646	437	
		75		400												450	500	320	250	230	437	684	447	
		100		500												600	600	670	525	475	751	1,074	694	

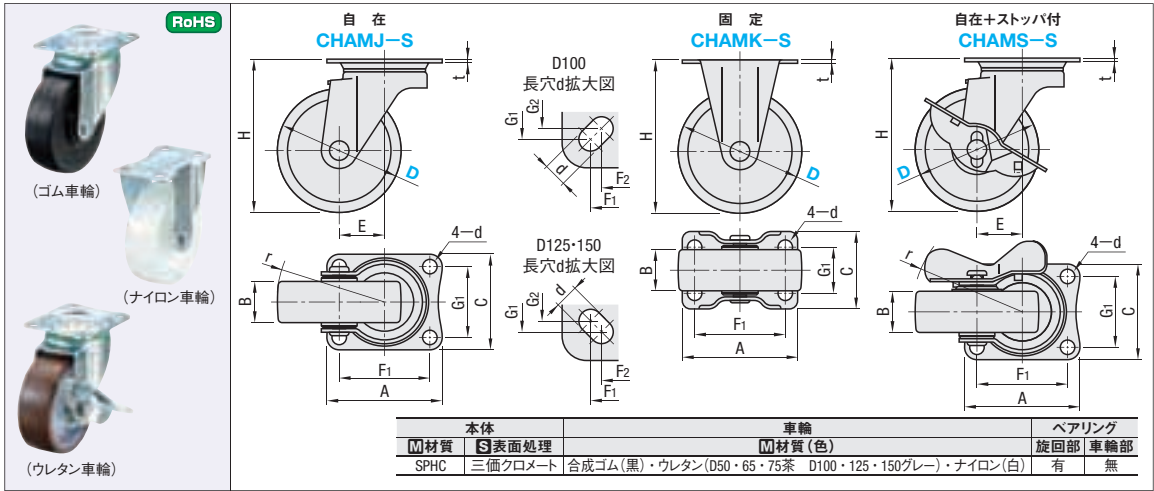

本体 タイプ	型式	D	車輪材質	H	A	C	F1	F2	G1	G2	d	E	r	B				t	許容荷重(N)			質量(g)			¥基準単価		
	Type													R	U	N	R		U	N	R	U	N	ゴム	ウレタン	ナイロン	
自在 タイプ	CHAMJ-S	50	R (ゴム)	70	70	58	55	—	42	—	8.8	27	53	28	25	28	2.3	500	600	600	325	305	290	330	590	380	
		65		61									25	26	25	600		700	800	375	325	310	410	680	430		
		75		28									66	26	26	600		700	800	420	345	325	450	740	480		
		100		32									83	32	32	1200		1000	1200	920	790	770	880	1,580	930		
		125		108									38	40	1500	1300		1500	1050	1465	1315	1,470	2,330	1,620			
150	115	40	40	1600	1400	1600	1170	1585	1490	1,620	2,860	1,860															
固定 タイプ	CHAMK-S	50	U (ウレタン)	70	70	47	55	—	28	—	8.8	—	28	25	28	2.3	500	600	600	195	175	160	260	510	280		
		65		25									26	25	600		700	700	250	200	185	330	580	310			
		75		26									26	26	600		700	800	295	220	200	340	640	360			
		100		32									32	32	1200		1000	1200	740	610	585	740	1,380	730			
		125		38									40	3.0	1500		1300	1500	1135	1090	945	1,090	1,880	1,250			
150	40	40	2.6	1600	1400	1600	1290	1160	1100	1,270	2,630	1,490															
自在 ストッパ付 タイプ	CHAMS-S	50	N (ナイロン)	70	70	58	55	—	42	—	8.8	27	67	28	28	2.3	500	600	600	345	335	310	480	690	490		
		65		68								25	25	600	700		800	430	375	350	490	770	530				
		75		28								68	26	25	600		700	800	470	380	360	540	820	590			
		100		32								86	32	32	1200		1000	1200	1005	875	850	1,080	1,820	1,130			
		125		108								38	40	1500	1300		1500	1690	1650	1505	1,900	2,370	2,010				
150	115	40	40	1600	1400	1600	1875	1750	1700	2,300	2,990	2,370															

Order 注文例

型式 CHAMS-E75 - 車輪材質 U

CHAMJ-S65 - R

Delivery 出荷日

在庫品 翌日出荷 P89

ご希望によりPM5:00迄、当日出荷受付致します。

Price 価格

数量スライド価格 (※1円未満切り捨て) P89

数量	1~49	50~99	100~199
値引率	10%	10%	15%

※表示数量を超えは見積り

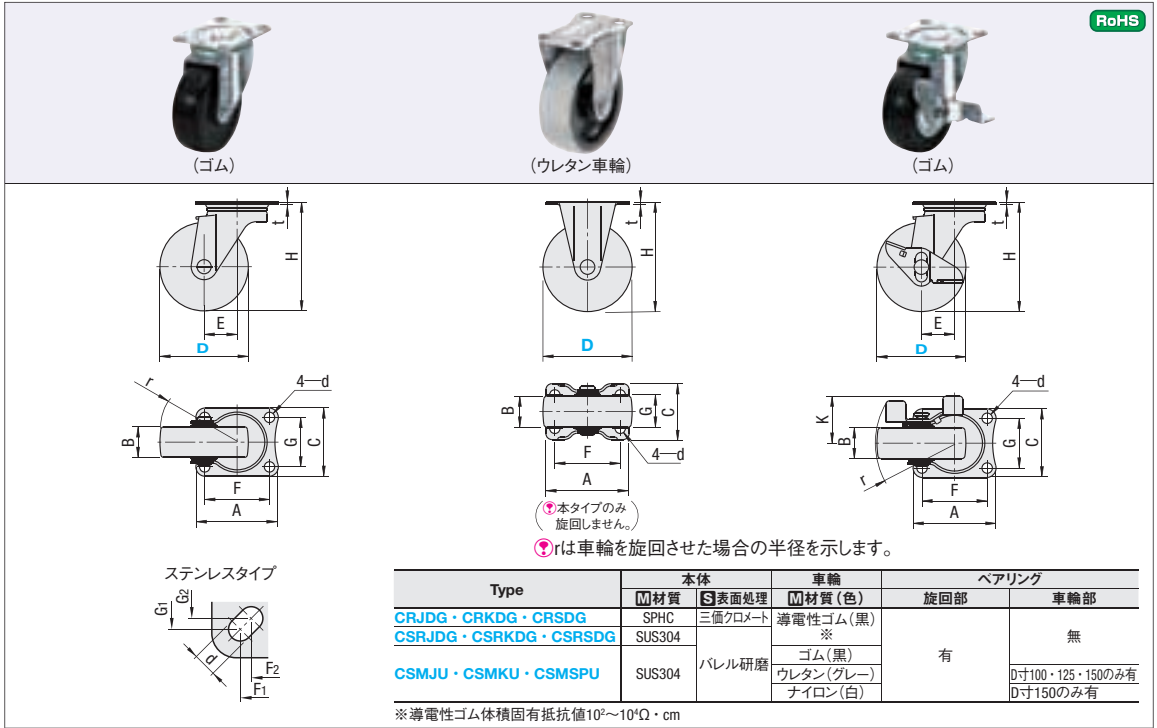

■導電性車輪タイプ																					
本体タイプ	型式			B	H	A	C	r		K		F	d	t	E	G	許容荷重 (N)	質量 (g)	¥基準単価		
	スチールタイプ	ステンレスタイプ	D					スチールタイプ	ステンレスタイプ	スチールタイプ	ステンレスタイプ								スチールタイプ	ステンレスタイプ	
自在タイプ	CRJJDG	CSRJJDG	50	20	65	70	42	47	47	—	—	56	6.5	2	22	28	300	190	390	740	
			65	25	85		58	61	61			55	8.8	2.3	27	42	500	370	650	940	
			75	25	93	58	66	66	82			82	82	8.8	2.3	31	40	500	600	1,140	2,090
			100	122	100		82	82										500	600	1,140	2,090
固定タイプ	CRKJDG	CSRKJDG	50	20	65	70	42	—	—	—	—	56	6.5	2	—	28	300	140	350	470	
			65	25	85		47					55	8.8	2.3			300	250	530	740	
			75	25	93	58	82					82	8.8	2.3		40	600	290	610	830	
			100	122	100												500	510	1,040	1,380	
ストッパタイプ	CRSDG	CSRSDG	50	20	65	70	42	51	51	32	31	56	6.5	2	22	28	300	210	460	930	
			65	25	85		58	67	67	43	40	55	8.8	2.3	27	42	500	430	760	1,130	
			75	25	93	58	68	68	44	43	82	8.8	2.3	31	40	600	470	850	1,240		
			100	122	100		82	82								500	670	1,240	2,510		

■ 本体ステンスタイプ																											
本体タイプ	型式		車輪材質	B				H	A	C	F1	F2	d	t	E	G1	G2	K	r	許容荷重 (N)				質量 (g)	¥基準単価		
	Type	D		R (ゴム)	U (ウレタン)	N (ナイロン)	ゴム車輪													ウレタン車輪	ナイロン車輪	ゴム車輪	ウレタン車輪		ナイロン車輪		
自在タイプ	CSMJU	75	R (ゴム) ※1	25	26	25	93	70	58	55	—	8.8	2.3	28	42	—	66	600	700	800	390	1,270	1,430	1,160			
		100		29	32	32	132	90	90	71	68	—	3	32	71	68	82	800	1000	1000	950	2,630	3,410	2,540			
		125		32	32	32	168	102	102	80	75	11	3	36	80	75	99	1000	1200	—	1230	3,670	4,760	—			
		150		40	40	40	190	102	102	80	75	—	—	40	80	75	115	—	1800	1600	1500	—	5,710	5,390			
固定タイプ	CSMKU	75	U (ウレタン)	25	26	25	93	70	47	55	—	8.8	2.3	28	—	—	600	700	800	270	610	690	590				
		100		29	32	32	132	110	75	90	80	—	50	45	800	1000	1000	720	1,730	2,540	1,660						
		125		32	32	32	168	140	94	112	100	11	3	53	56	1000	1200	—	1180	2,610	3,700	—					
		150		40	40	40	190	102	102	80	75	—	80	75	—	1800	1600	1290	—	4,440	4,150						
ストッパ付タイプ	CSMSPU	75	N (ナイロン) ※2	25	26	25	93	70	58	55	—	8.8	2.3	28	42	—	43	68	600	700	800	430	1,450	1,700	1,410		
		100		29	32	32	132	90	90	71	68	—	3	32	71	68	55	86	800	1000	1000	1060	3,240	4,040	3,170		
		125		32	32	32	168	102	102	80	75	11	3	34	80	75	54	97	1000	1200	—	1340	4,140	5,390	—		
		150		40	40	40	190	102	102	80	75	—	40	80	75	65	115	—	1800	1600	1720	—	6,510	6,190			



## キャスタ 軽中荷重タイプ



CADデータフォルダ名: 48\_Casters

■小型から中型クラスの台車に利用されるタイプです。

RoHS

(ゴム車輪) (ウレタン車輪) (ナイロン車輪)

自在タイプ CNGJ CNSGJ 固定タイプ CNGK CNSGK 自在ストッパ付タイプ CNGS50・65・75・100・125・150 CNGS100・125・150 CNGSGS65・75

下図参照

自在タイプ CNGJ CNSGJ 固定タイプ CNGK CNSGK 自在ストッパ付タイプ CNGS50・65・75・100・125・150 CNGS100・125・150 CNGSGS65・75

自在タイプ 長穴拡大図 (D=100・125・150のみ) 固定タイプ 長穴拡大図 (D=125・150)

Type	本体	車輪	ベアリング
	M材質 S表面処理	M材質(色)	旋回部 車輪部
CNG	SPHC 三価クロメート	合成ゴム(黒)・ウレタン(茶)・ナイロン(白)	有
CNSG	SUS304 パラレル研磨	合成ゴム(黒)・ウレタン(茶)・ナイロン(白)	有

●D100のナイロン車輪タイプの車輪部にベアリングは入っていません。  
●D25・38のゴム車輪の色はグレーになります。

本体 タイプ	型式		D	車輪材質	許容荷重(N)																	質量(g)			
	Type				H	A	C	F1	F2	G1	G2	d	E	r	B	スチール	ステンレス	ゴム車輪	ウレタン車輪	ナイロン車輪	ゴム	ウレタン	ナイロン		
自在 タイプ	CNGJ(スチール) CNSGJ(ステンレス)	25	R (ゴム) U (ウレタン) N (ナイロン)	35	35	30	28	23	—	4.2	9	24	13	—	1.5	—	80	—	100	36	—	—	37		
		38		50	46	38	36	28	—	5.3	13	34	18	—	—	—	200	—	280	74	—	—	75		
		50		65	59	47	46	—	35	—	6.5	16	46	21(※20)	2	—	500	—	600	170	—	—	140		
		65		85	70	58	55	—	42	—	8.8	25	59	25	2.3	2	500	700	700	370	310	300	—		
		75		93	—	—	—	—	—	—	—	—	—	—	—	—	600	800	800	390	330	320	—		
		100		130	90	90	71	68	71	68	10.5	30	84	32(★29)	2.9	3	1200	1200	1200	1055	930	900	—		
固定 タイプ	CNGK(スチール) CNSGK(ステンレス)	25		35	37	19	29	—	—	4.2	—	—	—	13	1.5	—	80	—	100	30	—	—	31		
		38		50	46	25	36	—	15	5.3	—	—	—	18	—	—	200	—	280	51	—	—	52		
		50		65	58	44	45	—	25	—	6.5	—	—	21(※20)	2	—	500	—	600	130	—	—	110		
		65		85	70	52	55	—	28	8.8	—	—	—	25	2.3	2	500	700	700	260	200	190	—		
		75		93	70	52 (47)	55	—	28	8.8	—	—	—	25	2.3	2	600	800	800	280	220	190	—		
		100		130	110	70	90	80	50	45	10.5	—	—	32(★29)	2.6	—	1200	1200	1200	770	645	615	—		
自在 ストッパ付 タイプ	CNGS(スチール) CNSGS(ステンレス)	25		35	37	19	29	—	—	4.2	—	—	—	13	1.5	—	80	—	100	30	—	—	31		
		38		50	46	25	36	—	15	5.3	—	—	—	18	—	—	200	—	280	51	—	—	52		
		50		65	58	44	45	—	25	—	6.5	—	—	21(※20)	2	—	500	—	600	130	—	—	110		
		65		85	70	52	55	—	28	8.8	—	—	—	25	2.3	2	500	700	700	260	200	190	—		
		75		93	—	—	—	—	—	—	—	—	—	—	—	—	600	800	800	280	220	190	—		
		100		130	110	70	90	80	50	45	10.5	—	—	32(★29)	2.6	—	1200	1200	1200	770	645	615	—		
自在 ストッパ付 タイプ	CNGS(スチール) CNSGS(ステンレス)	25	35	37	19	29	—	—	4.2	—	—	—	13	1.5	—	80	—	100	30	—	—	31			
		38	50	46	25	36	—	15	5.3	—	—	—	18	—	—	200	—	280	51	—	—	52			
		50	65	58	44	45	—	25	—	6.5	—	—	21(※20)	2	—	500	—	600	130	—	—	110			
		65	85	70	52	55	—	28	8.8	—	—	—	25	2.3	2	500	700	700	260	200	190	—			
		75	93	—	—	—	—	—	—	—	—	—	—	—	—	600	800	800	280	220	190	—			
		100	130	110	70	90	80	50	45	10.5	—	—	32(★29)	2.6	—	1200	1200	1200	770	645	615	—			
自在 ストッパ付 タイプ	CNGS(スチール) CNSGS(ステンレス)	25	35	37	19	29	—	—	4.2	—	—	—	13	1.5	—	80	—	100	30	—	—	31			
		38	50	46	25	36	—	15	5.3	—	—	—	18	—	—	200	—	280	51	—	—	52			
		50	65	58	44	45	—	25	—	6.5	—	—	21(※20)	2	—	500	—	600	130	—	—	110			
		65	85	70	52	55	—	28	8.8	—	—	—	25	2.3	2	500	700	700	260	200	190	—			
		75	93	—	—	—	—	—	—	—	—	—	—	—	—	600	800	800	280	220	190	—			
		100	130	110	70	90	80	50	45	10.5	—	—	32(★29)	2.6	—	1200	1200	1200	770	645	615	—			
自在 ストッパ付 タイプ	CNGS(スチール) CNSGS(ステンレス)	25	35	37	19	29	—	—	4.2	—	—	—	13	1.5	—	80	—	100	30	—	—	31			
		38	50	46	25	36	—	15	5.3	—	—	—	18	—	—	200	—	280	51	—	—	52			
		50	65	58	44	45	—	25	—	6.5	—	—	21(※20)	2	—	500	—	600	130	—	—	110			
		65	85	70	52	55	—	28	8.8	—	—	—	25	2.3	2	500	700	700	260	200	190	—			
		75	93	—	—	—	—	—	—	—	—	—	—	—	—	600	800	800	280	220	190	—			
		100	130	110	70	90	80	50	45	10.5	—	—	32(★29)	2.6	—	1200	1200	1200	770	645	615	—			
自在 ストッパ付 タイプ	CNGS(スチール) CNSGS(ステンレス)	25	35	37	19	29	—	—	4.2	—	—	—	13	1.5	—	80	—	100	30	—	—	31			
		38	50	46	25	36	—	15	5.3	—	—	—	18	—	—	200	—	280	51	—	—	52			
		50	65	58	44	45	—	25	—	6.5	—	—	21(※20)	2	—	500	—	600	130	—	—	110			
		65	85	70	52	55	—	28	8.8	—	—	—	25	2.3	2	500	700	700	260	200	190	—			
		75	93	—	—	—	—	—	—	—	—	—	—	—	—	600	800	800	280	220	190	—			
		100	130	110	70	90	80	50	45	10.5	—	—	32(★29)	2.6	—	1200	1200	1200	770	645	615	—			
自在 ストッパ付 タイプ	CNGS(スチール) CNSGS(ステンレス)	25	35	37	19	29	—	—	4.2	—	—	—	13	1.5	—	80	—	100	30	—	—	31			
		38	50	46	25	36	—	15	5.3	—	—	—	18	—	—	200	—	280	51	—	—	52			
		50	65	58	44	45	—	25	—	6.5	—	—	21(※20)	2	—	500	—	600	130	—	—	110			
		65	85	70	52	55	—	28	8.8	—	—	—	25	2.3	2	500	700	700	260	200	190	—			
		75	93	—	—	—	—	—	—	—	—	—	—	—	—	600	800	800	280	220	190	—			
		100	130	110	70	90	80	50	45	10.5	—	—	32(★29)	2.6	—	1200	1200	1200	770	645	615	—			
自在 ストッパ付 タイプ	CNGS(スチール) CNSGS(ステンレス)	25	35	37	19	29	—	—	4.2	—	—	—	13	1.5	—	80	—	100	30	—	—	31			
		38	50	46	25	36	—	15	5.3	—	—	—	18	—	—	200	—	280	51	—	—	52			
		50	65	58	44	45	—	25	—	6.5	—	—	21(※20)	2	—	500	—	600	130	—	—	110			
		65	85	70	52	55	—	28	8.8	—	—	—	25	2.3	2	500	700	700	260	200	190	—			
		75	93	—	—	—	—	—	—	—	—	—	—	—	—	600	800	800	280	220	190	—			
		100	130	110	70	90	80	50	45	10.5	—	—	32(★29)	2.6	—	1200	1200	1200	770	645	615	—			
自在 ストッパ付 タイプ	CNGS(スチール) CNSGS(ステンレス)	25	35	37	19	29	—	—	4.2	—	—	—	13	1.5	—	80	—	100	30	—	—	31			
		38	50	46	25	36	—	15	5.3	—	—	—	18	—	—	200	—	280	51	—	—	52			
		50	65	58	44	45	—	25	—	6.5	—	—	21(※20)	2	—	500	—	600	130	—	—	110			
		65	85	70	52	55	—	28	8.8	—	—	—	25	2.3	2	500	700	700	260	200	190	—			
		75	93	—	—	—	—	—	—	—	—	—	—	—	—	600	800	800	280	220	190	—			
		100	130	110	70	90	80	50	45	10.5	—	—	32(★29)	2.6	—	1200	1200	1200	770	645	615	—			
自在 ストッパ付 タイプ	CNGS(スチール) CNSGS(ステンレス)	25	35	37	19	29	—	—	4.2	—	—	—	13	1.5	—	80	—	100	30	—	—	31			
		38	50	46	25	36	—	15	5.3	—	—	—	18	—	—	200	—	280	51	—	—	52			
		50	65	58	44	45	—	25	—	6.5	—	—	21(※20)	2	—	500	—	600	130	—	—	110			
		65	85	70	52	55	—	28	8.8	—	—	—	25	2.3	2	500	700	700	260	200	190	—			
		75	93	—	—	—	—	—	—	—	—	—	—	—	—	600	800	800	280	220	190	—			
		100	130	110	70	90	80	50	45	10.5	—	—	32(★29)	2.6	—	1200	1200	1200	770	645	615	—			
自在 ストッパ付 タイプ	CNGS(スチール) CNSGS(ステンレス)	25	35	37	19	29	—	—	4.2	—	—	—	13	1.5	—	80	—	100	30	—	—	31			
		38	50	46	25	36	—	15	5.3	—	—	—	18	—	—	200	—	280	51	—	—	52			
		50	65	58	44	45	—	25	—	6.5	—	—	21(※20)	2	—	500	—	600	130	—	—	110			
		65	85	70	52	55	—	28	8.8	—	—	—	25	2.3	2	500	700	700	260	200	190	—			
		75	93	—	—	—	—	—	—	—	—	—	—	—	—	600	800	800	280	220	190	—			
		100	130	110	70	90	80	50	45	10.5	—	—	32(★29)	2.6	—	1200	1200	1200	770	645	615	—			
自在 ストッパ付 タイプ	CNGS(スチール) CNSGS(ステンレス)	25	35	37	19	29	—	—	4.2	—	—	—	13	1.5	—	80	—	100	30	—	—	31			
		38	50	46	25	36	—	15	5.3	—	—	—	18	—	—	200	—	280	51	—	—	52			
		50	65	58	44	45	—	25	—	6.5	—	—	21(※20)	2	—	500	—	600	130	—	—	110			
		65	85	70	52	55	—	28	8.8	—	—	—	25	2.3	2	500	700	700	260	200	190	—			
		75	93	—	—	—	—	—	—	—	—	—	—	—	—	600	800	800	280	220	190	—			

(※)は車輪がナイロンの場合の寸法、(★)は車輪がウレタンの場合の寸法、(\*)はCNSGKの場合の寸法となります。●CNGK25は取付穴が2つになります。

Order 注文例 型式 CNGJ100 車輪材質 U

Delivery 出荷日 在庫品 翌日出荷 翌日 P89

●ご希望によりPM5:00迄、当日出荷受付致します。

●CNSGJ・CNSGK・CNSGS

3 日発送

○ストッパの向き

上図 → 方向  
を正面に見た  
場合です。

Price 価格

数量スライド価格 (●1円未満切り捨て) P89

数量	1～19	20～34	35～49	50～99
値引率	—	5%	10%	18%

●表示数量超えはお見積り

型式 Type	D	¥基準単価					
		スチール ゴム	ステンレス ウレタン	ナイロン	スチール ゴム	ステンレス ウレタン	ナイロン
CNGJ (スチール) CNSGJ (ステンレス)	25	85	—	110	—	—	—
	38	122	—	117	—	—	—
	50	160	—	160	—	—	—
	65	270	520	270	1,390	1,620	1,390
	75	290	590	290	1,450	1,790	1,450
	100	750	1,210	730	3,390	3,610	2,810
CNGK (スチール) CNSGK (ステンレス)	125	940	1,740	1,500	4,970	5,160	4,820
	150	1,090	2,100	1,700	5,470	5,550	5,160
	25	77	—	100	—	—	—
	38	94	—	102	—	—	—
	50	140	—	140	—	—	—
	65	210	460	210	610	850	610
CNGS (スチール) CNSGS (ステンレス)	75	250	520	250	660	1,000	660
	100	580	1,010	610	2,070	2,390	1,790
	125	820	1,460	1,300	3,310	3,550	3,230
	150	920	1,810	1,510	3,930	4,000	3,610
	25	240	—	240	—	—	—
	38	350	670	350	1,590	1,820	1,590

## キャスタ 中荷重タイプ



CADデータフォルダ名: 48\_Casters

RoHS

(ゴム車輪) (ウレタン車輪) (モノマーキャストナイロン車輪)

自在タイプ CMGJ 固定タイプ CMGK 自在ストッパ付タイプ CMGS CMGS-L

●rは車輪の旋回半径およびペダルの回転半径を示します。  
●ペダルを踏むと車輪と旋回を同時にロックします。

長穴拡大図 (CMGJ・CMGS)

Type	本体	車輪	ベアリング
	M材質 S表面処理	M材質(色)	旋回部 車輪部
CMGJ・CMGK CMGS・CMGS-L	SPHC 三価クロメート	合成ゴム(黒)・ウレタン(青) ・モノマーキャストナイロン(青) ・制電性ゴム(オレンジ)・ノンカーボン制電性ウレタン(黄)	有 有

本体 タイプ	型式	車輪 材質	H	A	C	F1	F2	G	d	E	(r)	B (※)	t	許容荷重(N)					質量(g)					¥基準単価							
	Type													D	-R	-U	-N	-T	-K	-R	-U	-N	-T	-K	-R	-U	-N	-T	-K		
自在 タイプ	CMGJ	R (ゴム) U (ウレタン) N (モノマー キャスト) T (ナイロン)	75	100	81	—	63	—	—	9.5	28	66	32	2.3	800	1200	1200	800	1200	560	650	560	560	520	680	1,240	1,790	1,640	3,370		
			100	144	95	—	73	70	—	10.5	35	85	32	3(4)	3.6	1200	1700	1800	1200	1700	1060	1240	1130	1060	1010	930	1,580	2,550	2,290	3,710	
			130	177	105	—	82	79	—	—	—	40	105	38	4(2)	4	1800	2600	2700	1800	2600	2000	2210	2040	2000	2310	1,430	2,350	4,740	3,280	6,510
			150	198	120	—	93	87	—	11	45	120	42	4(4)	4	2000	3000	3000	2000	3000	2340	2620	2400	2340	2630	1,590	2,720	5,290	3,680	6,450	
			200	250	140	—	115	105	—	—	—	58	163	45	4(2)	4.5	2500	3700	4000	—	—	4020	4180	4130	—	—	2,990	4,580	—	—	—
固定 タイプ	CMGK	T (制電性ゴム) K (ノンカーボン 制電性ウレタン)	75	100	95	71	63	—	40	9.5	—	32	2.3	800	1200	1200	800	1200	490	550	490	490	440	510	1,050	1,700	1,340	3,210			
			100	144	115	80	80	—	45	10.5	—	32	3(4)	2.9	1200	1700	1800	1200	1700	830	1010	920	830	770	690	1,360	2,310	1,760	3,610		
			130	177	138	90	100	—	56	—	—	38	4(2)	2.9	1800	2600	2700	1800	2600	1600	1870	1640	1600	1870	1,140	2,070	4,510	2,530	6,280		
			150	198	138	90	100	—	56	11	—	42	4(4)	2.9	2000	3000	3000	2000	3000	1900	2190	1980	1900	2190	1,260	2,410	5,030	2,960	6,620		
			200	250	152	100	112	—	63	—	—	45	4(2)	4	2500	3700	4000	—	—	3350	3540	3460	—	—	2,800	4,020	—	—	—		
自在 ストッパ付 タイプ	CMGS CMGS-L	K (ノンカーボン 制電性ウレタン)	75	100	81	—	63	—	—	9.5	28	66	32	2.3	800	1200	1200	800	1200	560	650	560	560	520	680	1,240	1,720	2,230	2,050	4,360	
			100	144	95	73	70	—	10.5	35	110	32	3(4)	3.6	1200	1700	1800	1200	1700	1170	1350	1240	1170	1080	1,340	2,020	2,990	3,040	4,440		
			130	177	105	—	82	79	—	—	—	40	38	4(2)	4	1800	2600	2700	1800	2600	2180	2390	2220	2180	2390	1,890	2,840	5,220	4,370	7,450	
			150	198	120	—	93	87	—	11	45	130	42	4(4)	4	2000	3000	3000	2000	3000	2520	2800	2580	2520	2800	2,020	3,210	5,760	4,770	7,760	
			200	250	140	—	115	105	—	—	—	58	42	—	—	—	—	—	—	4250	4410	4360	—	—	4,390	6,610	—	—	—		

## ■旋回ロックタイプ

RoHS

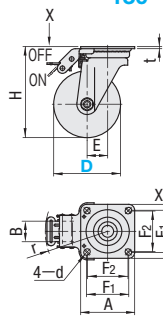
CMGJV100  
130

CMGJV150

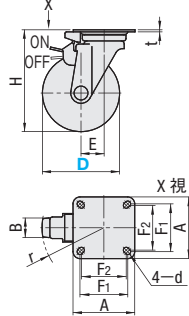

CMGJV150



●100・130はON/OFFの方向が逆になります。

- レバー操作により自在と固定(旋回ロック)の切換えができるキャスタです。
- rはペダルの旋回半径を示します。

本体		車輪		ベアリング	
M材質	S表面処理	M材質(色)	旋回部	車輪部	
SPHC	三価クロメート	合成ゴム(黒)・ウレタン(青) モノマーキャスティングナイロン(青)	有	有	

型式 Type	D	車輪 材質	B (*)	H	A	r	F1	F2	d	t	E	許容荷重(N)			質量(g)			¥基準単価		
												-R	-U	-N	-R	-U	-N	-R	-U	-N
CMGJV	100	R (ゴム)	32(34)	144	95	120	73	70	10.5	3.6	35	1200	1700	1800	1400	1580	1470	2,250	2,600	3,460
	130	U (ウレタン)	38(42)	177	105	125	82	79	11	4.0	40	1800	2600	2700	2200	2410	2240	2,860	3,990	5,760
	150	N (モノマーキャスティングナイロン)	42(44)	198	120	124	93	87			45	2000	3000	3000	2710	2990	2770	2,980	4,470	6,090

●\*: 車輪材質がNの場合( )寸法となります。

Order 注文例  
型式 - 車輪材質  
CMGJV130 - N

Delivery 出荷日  
3 日目発送

Price 価格

■数量スライド価格 (●1円未満切り捨て) P89  
数量 1～19 20～34 35～49 50～99  
値引率 基準単価 5% 10% 18%  
●表示数量超えはお見積り

## ■ダブルロックキャスタ

RoHS



## プレート取付タイプ

CMTW

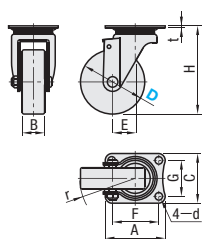

CMTWS

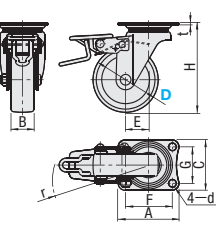

CMTWN

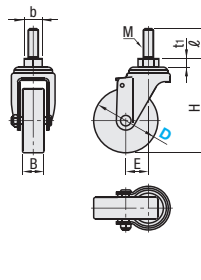

CMTWNS

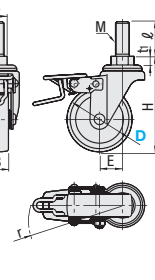

●t1部(10mm厚)には市販のスナナで締め込み可能です。  
●専用スナナP:1023に掲載

ストッパをかけることで車輪と旋回を同時にロックするので横ズレを防止します。

本体		車輪		ベアリング	
M材質	S表面処理	M材質(色)	旋回部	車輪部	
SPHC	三価クロメート	合成ゴム(黒)・ウレタン(茶)・エラストマー(グレー)	有	無	

●エラストマーはホイールといっしょに車輪ごと廃棄可能です。

## ■プレート取付タイプ

本体タイプ	型式		車輪 材質	H	A	C	F	G	d	E	r	t	B			許容荷重(N)			質量(g)			¥基準単価		
	Type	D											R	U	E	R	U	E	R	U	E	R	U	E
自在タイプ	CMTW	75	R (ゴム)	103	70	58	55	42	8.8	26	65	2.3	26	27		600	700	500	430	415	420	1,170	1,320	1,180
		100	U (ウレタン)	132						29	80		28	27		600	600	500	605	525	510	1,410	1,560	1,440
自在ストッパ付タイプ	CMTWS	75	E (エラストマー)	103	70	58	55	42	8.8	26	104	2.3	26	27		600	700	500	530	515	520	1,390	1,540	1,420
		100		132						29	95		28	27		600	600	500	705	625	610	1,650	1,810	1,680

## ■ねじ込みタイプ

本体タイプ	型式		車輪 材質	H	M (並目)	b	t1	ℓ	E	r	B			許容荷重(N)			質量(g)			¥基準単価		
	Type	D									R	U	E	R	U	E	R	U	E	R	U	E
ねじ式タイプ	CMTWN	75A	R (ゴム)	110	12	21	10	35	26	65	27	26	27	600	700	500	405	395	400	1,370	1,530	1,420
		75B		110	16	23	10	40									440	425	435			
		100A		138	12	21	10	35						600	600	500	555	470	460	1,630	1,780	1,700
		100B		138	16	23	10	40									590	505	495			
自在ねじ式ストッパ付タイプ	CMTWNS	75A	U (ウレタン)	110	12	21	10	35	26	104	27	26	27	600	700	500	505	495	500	1,620	1,780	1,680
		75B		110	16	23	10	40									440	525	535			
		100A		138	12	21	10	35						600	600	500	655	570	560	1,880	2,040	1,950
		100B		138	16	23	10	40									690	605	595			

Order 注文例  
型式 - 車輪材質  
CMTW75 - R  
CMTW100 - U

Delivery 出荷日  
3 日目発送

Price 価格

■数量スライド価格 (●1円未満切り捨て) P89  
数量 1～19 20～34 35～49 50～99  
値引率 基準単価 5% 10% 18%  
●表示数量超えはお見積り

■特長: 従来のキャスタのストッパペダルに比べ、確実に踏み込むことができる安全ペダル付タイプ。

RoHS

CMTY

自在

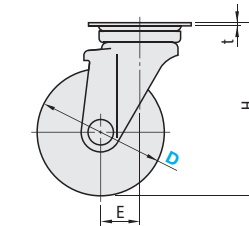
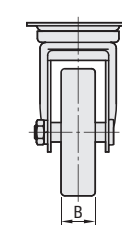
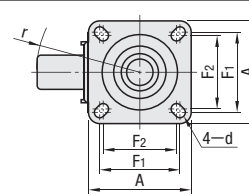
CMTYS  
ペダル付

ロック

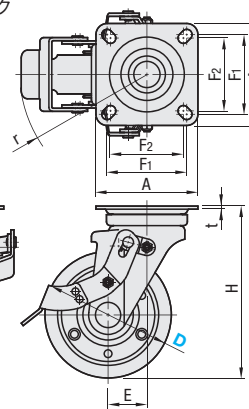
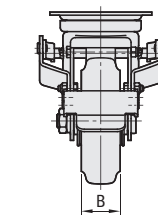
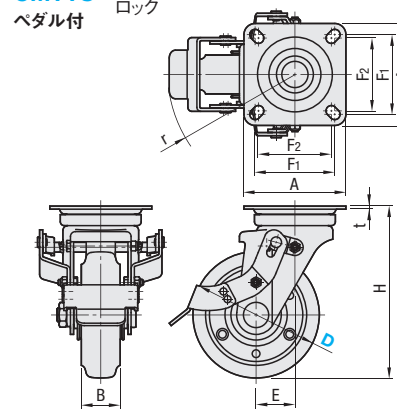

解除

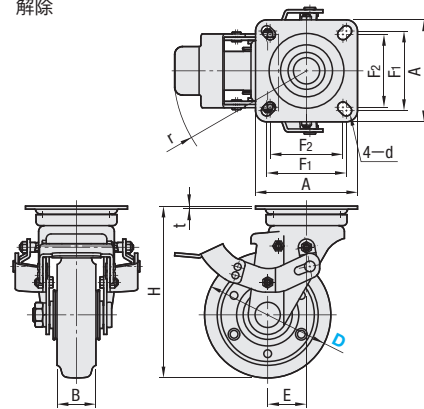

●ペダルを踏み込むと旋回と車輪が同時にストップします。  
●rは車輪の旋回半径およびペダルの回転半径を示します。

本体タイプ	型式		車輪 材質	H	A	F1	F2	d	E	r	t	B	許容荷重(N)	質量(g)	¥基準単価
	Type	D													
自在タイプ	CMTY	130	R (ゴム)	177	105	82	75	11	40	105	3.2	40	1800	1900	1,680
		150		198	120	94	87			115			2000	2150	1,850
自在+大型ペダル付タイプ	CMTYS	130	R (ゴム)	177	105	82	75	11	40	145	3.2	40	1800	2330	3,150
		150		198	120	94	87			152			2000	2560	3,450

Order 注文例  
型式 - 車輪材質  
CMTY130 - R

Price 価格

■数量スライド価格 (●1円未満切り捨て) P89  
数量 1～19 20～34 35～49 50～99  
値引率 基準単価 5% 10% 18%  
●表示数量超えはお見積り

Delivery 出荷日  
3 日目発送

Example 使用例

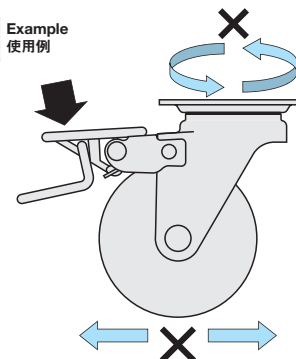
CMTWNS  
(P:1011)

従来ペダルタイプ

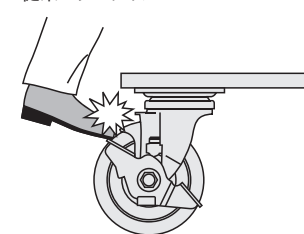

セイフティーペダル

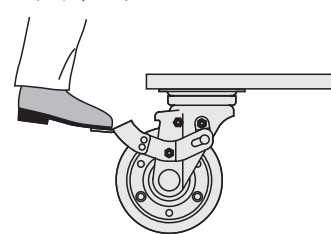

ペダルを踏み込むと旋回と車輪が同時にストップ、振動による横ズレ防止効果があります。





■重荷重タイプ

RoHS

自在タイプ  
CSHN

固定タイプ  
CSHK

本体	車輪	ベアリング		
材質	表面処理	材質(色)	旋回部	車輪部
SPHC	三価クロメート	強化ナイロン(黒)	有	有

本体 タイプ	型式		車輪材質	H	B	A	C	F1	F2	d	t	E	r	許容荷重 (N)	質量 (g)	¥基準単価
	Type	D														
自在	CSHN	65	N(強化ナイロン)	92	45	100	—	80	78	11	4	14	50	6000	1700	2,140
		75		106											1850	2,440
固定	CSHK	65		92	45	104	119	80	78	11	4	—	—	6000	1300	1,400
		75		106											1560	1,550

Order  
注文例

型式

—

車輪材質

CSHN-S75

—

H

CSHN65

—

N

Delivery  
出荷日

3

日目発送

Price  
価格

数量スライド価格 (Ⓢ1円未満切り捨て) P89

数量	1~19	20~34	35~49	50~99
値引率	基準単価	5%	10%	18%

Ⓢ表示数量超えはお見積り

■極重荷重タイプ

RoHS

Type	本体	車輪	シール	ベアリング		
	材質	表面処理	材質(色)	材質	旋回部	車輪部
CKZJ	50	SPHC	三価クロメート	強化プラスチック(黒) フェノール(黒) MCナイロン(青) 導電性MCナイロン(黒) MCナイロン(黒)	ポリプロピレン	有 (ダブルボールベアリング)
CKZK						有 (ニードルベアリング)
CKZJ						有 (ニードルベアリング)

自在タイプ  
CKZJ

固定タイプ  
CKZK

ニードルベアリング

車輪軸部にニードルベアリングを採用しているため一般のキャスタに比べ耐荷重性に優れています。

Ⓢ( ) 寸法はD80・100タイプの寸法です。

本体 タイプ	型式		車輪材質	B	H	A	C	F	G	d	t	E	r	許容荷重 (N)	質量 (g)	¥基準単価					
	Type	D														-H	-P	-N	-D		
自在 タイプ	CKZJ	50	H(強化プラスチック) P(フェノール) N(MCナイロン) D(導電性MCナイロン)	38	79	84	—	64	—	8.5	3.2	12	47	4000	820	2,300	3,230	3,470	6,240		
		65		48	97	100	—	78	—	10.5	4.5	14	54	5000	1540	3,300	4,960	5,280	8,360		
		75			120	—	85	80	60	9				20	63	8000	1680	3,510	6,240	6,580	9,940
		*80			140	150	110	121	59	13				72	9000	2160	—	—	7,480	—	
		*100			140	150	110	121	59	13				72	9000	2160	—	—	7,480	—	
		固定 タイプ		CKZK	50	38	79	85	90	64	—	8.5	3.2	—	—	4000	550	1,920	2,080	2,780	4,250
65	48	97	100		108	78	—	10.5	5000	1000	2,520	3,080				3,680	7,540				
75		107	—		—	—	—	6000	1060	2,620	3,180	3,930				9,190					

Ⓢ\*D80・100タイプの車輪材質はN(MCナイロン)のみです。D80・100タイプは使用速度2km/h以内であれば動力による牽引も可能です。

■低床・軽量タイプ

RoHS

型式	本体	車輪	シール	ベアリング			
Type	D	材質	表面処理	材質(色)	材質	旋回部	車輪部
CGZJ	50	SPHC 特殊銅	三価クロメート	フェノール(黒) MCナイロン(青) 導電性MCナイロン(黒)	無	有	有
CGZJ	65						
CGZJ	75						

本体 タイプ	型式		車輪材質	B	H	A	C	F	G	d	t	E	r	許容荷重 (N)	質量 (g)	¥基準単価		
	Type	D														-P	-N	-D
自在 タイプ	CGZJ	50	P(フェノール) N(MCナイロン) D(導電性MCナイロン)	38	74	84	84	64	64	8.5	2	14	43	3000	600	3,950	4,380	7,880
		65		48	89	100	100	78	78	10.5	2	16	54	4000	1090	6,290	6,680	10,550
		75		48	99	100	100	78	78	10.5	2	16	58	5000	1180	7,880	8,320	12,550

Order  
注文例

型式

—

車輪材質

CKZJ65

—

P

Delivery  
出荷日

CKZJ・CKZK

CGZJ

3

日目発送

Price  
価格

数量スライド価格 (Ⓢ1円未満切り捨て) P89

数量	1~19	20~34	35~49	50~99
値引率	基準単価	5%	10%	18%

Ⓢ表示数量超えはお見積り

■特長

・軽量化

・取付高さ(低床化)

・同スペックのキャスタと比べ更に低床化・耐荷重性は同等です。

従来品キャスタとの質量比較  
(4個使用の場合)

D (車輪径)	質量(g)	軽量化率
50	3280	2400 -27%
65	6360	4360 -31%
75	6720	4720 -30%

一般的に重荷重キャスタは板厚が厚いため質量が重くなりますがCGZJタイプは特殊銅板製で板厚を薄くし軽量化をはかりました。



CADデータフォルダ名：48\_Casters

CADデータフォルダ名：48\_Casters

■特長：当社取扱キャスタ最大許容荷重を誇ります。大型加工機や専用装置等を動力で牽引する際にも御利用いただけます。

CKXJ

RoHS

RoHS

●型番 CKXJ はRoHS非対応

自在タイプ

固定タイプ

ストッパ付タイプ

本体		車輪		ベアリング	
材質	表面処理	材質(色)	旋回部	車輪部	
SPHC	三価クロメート	MCナイロン(青)	有	有	

本体タイプ	型式		車輪材質	H	A	C	F	F1	F2	d	r	E	t	W	B	許容荷重 (N)	質量 (g)	¥基準単価	
	Type	D																1~4コ	5~9コ
自在タイプ	CKXJ	100	M (MCナイロン)	150	110	140	105	70	80	11	109	40	6	92	34	10000	5300	39,500	37,525
		125		170												13000	5700	48,000	45,600
		150		200												15000	6300	56,000	53,200

●表示数量超えはお見積り

Order注文例

型式 CKXJ100 - 車輪材質 M

ex

Example使用例

Delivery出荷日

3 日目発送

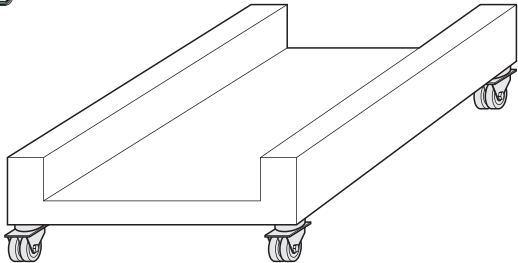

■中荷重用

RoHS

●型番 CKXJ はRoHS非対応

自在タイプ

固定タイプ

ストッパ付タイプ

Type			本体		車輪※		ベアリング
自在	固定	ストッパ付	材質	表面処理	材質(色)		
CJM	CKM	CTM	SPHC	ユニクロメッキ	合成ゴム(黒)	有	
CJMS	CKMS	CTMS	SUS304	—	—		
CJMUC	CKMUC	CTMUC	SPHC	ユニクロメッキ	ウレタンゴム(グリーン)		
CJMU	CKMU	CTMU	SUS304	—	—		
CJMM	CKMM	CTMM	SPHC	ユニクロメッキ	MCナイロン(青)		
CJMMS	CKMMS	CTMMS	SUS304	—	—		

※ステンレスタイプのホイール部はSPHC(ユニクロメッキ)になります。

自在タイプ

固定タイプ

ストッパ付タイプ

本体タイプ	D	車輪リム巾B	H	A	C	F	d	E	G	K	t	制止トルク (kg-cm)	許容荷重(N)			
													合成ゴム車輪	ウレタンゴム車輪	SPHC本体	MCナイロン車輪 SUS本体
自在タイプ	75	32	101	84	—	63	9.5	22	—	—	3.2	—	785	980	1667	2353
	100	40	144	96		71	10.5	35			4.5		1275	1470	2549	3529
	130	40	178	107		80	11.0	40			—		1765	2451	3530	4903
固定タイプ	75	32	101	95	72	63	9.5	—	40	—	—	—	785	980	1667	2353
	100	40	144	115	80	80	10.5		45				1275	1470	2549	3529
	130	40	178	138	93	100	11.0		56				1765	2451	3530	4903
ストッパ付タイプ	75	32	101	84	—	63	9.5	22	—	70	3.2	75	785	980	1667	—
	100	40	144	96		71	10.5	35		90	4.5	90	1275	1470	2549	3529
	130	40	178	107		80	11.0	40		95	—	120	1765	2451	3530	4903

kgf(荷重) = N × 0.101972

本体タイプ	合成ゴム車輪				ウレタンゴム車輪				MCナイロン車輪			
	Type	型式	D	¥基準単価	Type	型式	D	¥基準単価	Type	型式	D	¥基準単価
自在タイプ	CJM		75	1,050	CJMUC		75	1,880	CJMM		75	3,070
			100	1,430			100	2,460			100	4,340
			130	2,430			130	3,610			130	7,730
	CJMS (ステンレス)		75	2,740	CJMU (ステンレス)		75	3,390	CJMMS (ステンレス)		75	4,640
			100	4,390			100	5,170			100	7,140
			130	6,210			130	7,390			130	11,510
固定タイプ	CKM		75	810	CKMUC		75	1,590	CKMM		75	2,790
			100	1,080			100	2,070			100	3,940
			130	1,860			130	3,030			130	7,150
	CKMS (ステンレス)		75	1,730	CKMU (ステンレス)		75	2,390	CKMMS (ステンレス)		75	3,610
			100	2,750			100	3,540			100	5,470
			130	4,070			130	5,240			130	9,360
ストッパ付タイプ	CTM		75	1,380	CTMUC		75	2,270	CTMM		75	3,470
			100	1,900			100	3,010			100	4,890
			130	3,060			130	4,230			130	8,350
	CTMS (ステンレス)		100	5,290	CTMU (ステンレス)		100	6,050	CTMMS (ステンレス)		100	8,050
			130	7,490			130	8,670			130	12,790

■重荷重用

RoHS

自在タイプ

固定タイプ

Type		本体		車輪		ベアリング
自在	固定	材質	表面処理	材質(色)		
CJH	CKH	SPHC	三価クロメート	特殊強化プラスチック(黒)	有	
CJHB	CKHB			MCナイロン(青)		

自在タイプ	型式		CJH B(車輪取付巾)	CJHB	H	A	C	F	G	d	E	t	許容荷重 N	¥基準単価	
	Type	D												CJH	CJHB
CJH CJHB		*50	28	29	68	70	54	54	36	6.5	25	2.3	1569	1,110	2,880
		65	38	39	92	90	90	71	71	10.5	30	3.2	2942	1,810	3,280
		75			106								3923	1,920	4,580

固定タイプ	型式		CKH B(車輪取付巾)	CKHB	H	A	C	F	G	d	t	許容荷重 N	¥基準単価	
	Type	D											CKH	CKHB
CKH CKHB		*50	28	29	68	80	50	66	36	6.5	2.3	1569	840	2,520
		65	38	39	92	111	67	91	47	10.5	3.2	2942	1,470	2,780
		75			106	123	72	103	52			3923	1,650	4,080

●\*CJH50・CKH50のみベアリングはありません。

kgf(荷重) = N × 0.101972

Order注文例

型式 CJM75 CJH75

Delivery出荷日

3 日目発送

●CJM・CKM・CTM(D130は3日目発送)・CJH・CKH

●在庫品 翌日出荷

●P89

●左記以外の商品

Price価格

数量スライド価格 (●1円未満切り捨て) P89

数量	1~19	20~34	35~49	50~100
値引率	基準単価	5%	10%	18%

●表示数量超えはお見積り

CASTERS  
ねじ込みキャスタ  
軽荷重タイプ



CADデータフォルダ名：48\_Casters

RoHS

**CSTUN**

**CSTUNS**

本体		車輪	ベアリング	
材質	表面処理	材質(色)	旋回部	車輪部
SPHC	三価クロメート	ゴム(黒)	有	無

専用スパナP.1023に掲載

本体タイプ	型式		車輪材質	H	M (並目)	b	t	l	r	B	E	許容荷重(N)	質量(g)	¥基準単価
	Type	D												
ねじ式タイプ	CSTUN	50A	R (ゴム)	74	12	21	4.8	35	53	28	27	500	335	448
		50B			16	23		40						
		65A			12	21		35						
		65B			16	23		40						
		75A			12	21		35						
ねじ式ストップ付タイプ	CSTUNS	75B			16	23		40						
		50A		74	12	21	4.8	35	67	28	27	500	360	560
		50B			16	23		40						
		65A			12	21		35						
		65B			16	23		40						
		75A			12	21		35						
		75B			16	23		40						

Order  
注文例

型式 — 車輪材質

CSTUN75B — R

Delivery  
出荷日

3 日目発送

Price  
価格

■数量スライド価格 (※1円未満切り捨て) P.89

数量	1~29	30~49	50~99
値引率		5%	10%

※表示数量を超えは見積り

RoHS

**CLTUN**

**CLTUNS**

本体		車輪	ベアリング	
材質	表面処理	材質(色)	旋回部	車輪部
SPHC	三価クロメート	ゴム(黒)	有	無

専用スパナP.1023に掲載

本体タイプ	型式		車輪材質	H	M (並目)	b	t	l	r	B	E	許容荷重(N)	質量(g)	¥基準単価
	Type	D												
ねじ式タイプ	CLTUN	40	R (ゴム)	59	12×1.25	19	4	14	41	17	21	250	150	174
		50						14	47	20	22		170	188
		65A						35	56		23		231	332
		65B						14		21				
		75A						35	65		27		295	381
ねじ式ストップ付タイプ	CLTUNS	75B						14						
		40		59	12×1.25	19	4	14	50	17	21	250	175	220
		50						14	49	20	22		198	248
		65A						35	57		23		285	405
		65B						14		21				
		75A						35	65		27		325	454
		75B						14						

Order  
注文例

型式 — 車輪材質

CLTUN65A — R

Delivery  
出荷日

在庫品 翌日出荷 P.89

※ご希望によりPM5:00迄、当日出荷受付致します。

Price  
価格

■数量スライド価格 (※1円未満切り捨て) P.89

数量	1~29	30~49	50~99
値引率		5%	10%

※表示数量を超えは見積り

CASTERS  
ねじ込みキャスタ  
ステンレス・導電性車輪タイプ



CADデータフォルダ名：48\_Casters

■本体ステンレス

RoHS

ねじ式タイプ  
**CSMNU**

ねじ式ストップ付タイプ  
**CSMNSU**

(ナイロン車輪)

(ウレタン車輪)

本体		車輪	ベアリング	
材質	表面処理	材質	旋回部	車輪部
SUS304	パレル研磨	ゴム(黒) ウレタン(グレー) ナイロン(白)		

専用スパナP.1023に掲載

※rは車輪を旋回させた場合の半径を示します。

※CSMNU・CSMNSUはベアリング無

本体タイプ	型式		車輪材質	H	M	b	t <sub>1</sub>	ℓ	r	B		E	許容荷重(N)			質量 (g)	¥基準単価		
	Type	D								R・N (ゴム) (ナイロン)	U (ウレタン)		ゴム車輪	ウレタン車輪	ナイロン車輪		ゴム車輪	ウレタン車輪	ナイロン車輪
ねじ式 タイプ	CSMNU	50	R (ゴム)	74	12	21	5.1	35	53	28	25	27	500	600	600	305	650	776	615
		65		89		61			700	360		830	1,035	825					
		75A			12	21		35	66	26		28	600	700	800	400			
		75B			16	23		40							430	958	1,169	937	
		100A			12	21		35		28		31	500	600	600	550	1,343		1,266
	100B		16	23	40	82						580	1,553		1,620	1,616			
ねじ式ストップ 付タイプ	CSMNSU	50	U (ウレタン)	74	12	21	5.1	35	67	28	25	27	500	600	600	335	825	951	790
		65		89		68			700	410		1,040	1,245	1,035					
		75A			12	21		35	68	26		28	600	700	800	440	1,168	1,378	1,148
		75B			16	23		40							470				
		100A			12	21		35		28		31	500	600	600	620	1,570	1,832	1,518
	100B		16	23	40	82						650		2,043	1,868				

Order  
注文例

型式 — 車輪材質

CSMNU75A — R

Delivery  
出荷日

3 日目発送

Price  
価格

■数量スライド価格 (※1円未満切り捨て) P.89

数量	1~19	20~34	35~49	50~99
値引率		5%	10%	18%

※表示数量を超えは見積り

■導電性車輪

RoHS

ねじ式タイプ  
**CRMNU**  
**CSMSNU** (ステンレス)

ねじ式ストップ付タイプ  
**CRMNSU**  
**CSMSNSU** (ステンレス)

(ねじ式)

(ねじ式ストップ付)

Type	本体		車輪	ベアリング	
	材質	表面処理	材質(色)	旋回部	車輪部
CRMNU・CRMNSU	SPHC	三価クロメート	導電性ゴム(黒)	有	無
CSMSNU・CSMSNSU	SUS304	電解研磨			

専用スパナP.1023に掲載

本体タイプ	型式			B	H	E	r		K		M	b	t		ℓ	許容荷重 (N)	質量 (g)	¥基準単価	
	スチールタイプ	ステンレスタイプ	D				スチールタイプ	ステンレスタイプ	スチールタイプ	ステンレスタイプ			スチールタイプ	ステンレスタイプ				スチールタイプ	ステンレスタイプ
ねじ式 タイプ	CRMNU	CSMSNU	50	20	68	22	47	47	—	—	12	19	4.8	4.5	35	300	200	390	790
			65A	89	27	61	61	12			21	35	500	390	720	1,500			
			65B	25	97	28	66	66			16	23	40	500	420				
			75A								35	600	430	810	1,610				
			75B								40	600	460						
			100A								35	500	580	1,140	2,290				
			100B								40	500	610						
ねじ式ストップ付 タイプ	CRMNSU	CSMSNSU	50	20	68	22	49	49	32	31	12	19	4.8	4.5	35	300	220	450	960
			65A	25	89	27	70	66	43	43	12	21	35	500	440	830	1,660		
			65B								16	23	40	500	470				
			75A								12	21	35	600	480	930	1,820		
			75B								16	23	40	600	510				
			100A								12	21	35	500	650	1,280	2,730		
			100B	16	23	40	500	680	2,660										



CASTERS  
ねじ込みキャスタ  
軽中荷重タイプ



CADデータフォルダ名: 48\_Casters

CASTERS  
ねじ込みキャスタ  
—中荷重・低床タイプ—



CADデータフォルダ名: 48\_Casters

**ねじ込みキャスタ (軽中荷重タイプ)**

**HSGN** (自在ねじ込) **HSGNS** (自在ねじ込+ストッパ付)

専用スパナP.1023に掲載

本体タイプ	型式 Type	D	M (並目)	車輪材質	H	車輪B				E	NB	NT	NL	r	許容荷重(N)			質量(g)			¥基準単価		
						R	U	N	-R						-U	-N	-R	-U	-N	-R	-U	-N	
自在ねじ込みタイプ	HSGN	50	8	R (ゴム) U (ウレタン) N (ナイロン)	68	20	21	21	22	14	4.8	14	47	300	380	400	195	175	165	220	420	210	
		85	21			21	23	19	56	270					220	210	380	520	350				
		95	21			21	27	4	65	400					450	500	310	240	225	440	550	410	
		126	25			28	25	31	21	23					4	82	500	600	600	585	435	405	760
自在ねじ込みストッパ付タイプ	HSGNS	50	8	R (ゴム) U (ウレタン) N (ナイロン)	68	20	21	21	22	14	4.8	14	49	300	380	400	220	200	190	290	470	280	
		85	21			21	23	19	57	300					400	305	255	235	450	600	430		
		95	21			21	27	4	65	400					450	500	340	275	250	510	640	480	
		126	25			28	25	31	21	23					4	82	500	600	600	650	620	585	910

**ねじ込みキャスタ (中荷重・低床タイプ)**

**CNGN** **CNGNS** **D40・50** **D65・75**

専用スパナP.1023に掲載

本体タイプ	型式 Type	D	車輪材質	H	B	M×P	ℓ	b	t	E	r	許容荷重(N)		質量(g)		¥基準単価
												許容荷重(N)	質量(g)			
ねじ込み	CNGN	40	R (ゴム)	59	18	12×1.25	14	19	4	20	42	300	140	139		
		67		22	49	350	160			159						
		84		25	60	370	370									
		96		30	72	400	280			410						
ねじ込み+ストッパ付	CNGNS	40	R (ゴム)	59	18	12×1.25	14	19	4	20	54	300	150	189		
		67		22	56	350	170			209						
		84		25	67	370	245			470						
		96		30	73	400	275			490						

取付形状	型式		車輪材質	H	B	M×P	ℓ	b	t	E	r	許容荷重(N)	質量(g)	¥基準単価
	Type	D												
ねじ込み	CNGN	40	R (ゴム)	59	18	12×1.25	14	19	4	20	42	300	140	139
		67		20	12×1.75	25	22			49	350	160	159	
		84					25			60	370	370		
		96					30			72	400	280	410	
ねじ込み+ ストッパ付	CNGNS	40	59	18	12×1.25	14	19	4	20	54	300	150	189	
		67	20	12×1.75	25	22			56	350	170	209		
		84				25			67	370	245	470		
		96				30			73	400	275	490		

Order 注文例: 型式 CNGN50, 車輪材質 R, Delivery 出荷日 3 日目発送, Price 価格 数量スライド価格 (※1円未満切り捨て) P.89, 数量 1~29 30~49 50~99, 値引率 基準単価 5% 10% 18%, 表示数量超過はお見積り

**ねじ込みキャスタ (中荷重・低床タイプ)**

**CSJTN** **CSJTNS**

専用スパナP.1023に掲載

本体タイプ	型式 Type	D	車輪材質	H	M (並目)	b	t	ℓ	r	B	E	許容荷重(N)		質量(g)	¥基準単価
												許容荷重(N)	質量(g)		
自在ねじ式タイプ	CSJTN	100A	R (ゴム)	134	16	23	4.7	40	82	32	32	1200	880	1,360	
		100B		20	30	5	810								
		125A		16	23	4.7	1025								
		125B		20	30	5	950								
自在ねじ式ストッパ付タイプ	CSJTNS	100A	R (ゴム)	134	16	23	4.7	40	86	32	32	1200	965	1,800	
		100B		20	30	5	840								
		125A		16	23	4.7	1115								
		125B		20	30	5	1040								

本体タイプ	型式		車輪材質	H	M (並目)	b	t	ℓ	r	B	E	許容荷重(N)	質量(g)	¥基準単価
	Type	D												
自在ねじ式タイプ	CSJTN	100A	R (ゴム)	134	16	23	4.7	40	82	32	32	1200	880	1,360
		100B			20	30	5						810	
		125A		16	23	4.7	95		1025				1,790	
		125B		20	30	5			950					
自在ねじ式ストッパ付タイプ	CSJTNS	100A		134	16	23	4.7	40	86	32	32	1200	965	1,800
		100B			20	30	5						840	
		125A		16	23	4.7	95		1115				2,100	
		125B		20	30	5			1040					2,180

Order 注文例: 型式 CSJTN100B, 車輪材質 R, Delivery 出荷日 3 日目発送, Price 価格 数量スライド価格 (※1円未満切り捨て) P.89, 数量 1~29 30~49 50~99, 値引率 基準単価 5% 10% 18%, 表示数量超過はお見積り

**ねじ式タイプ** **ねじ式タイプ CMGN** **ねじ式ストッパ付タイプ CMGNS**

専用スパナP.1023に掲載

rは車輪の旋回半径およびペダルの回転半径を示します。

本体タイプ	型式 Type	D	車輪材質	B×2	H	M (並目)	b	t1	ℓ	E	r	許容荷重(N)			質量(g)			¥基準単価		
												ゴム車輪	ウレタン車輪	ナイロン車輪	ゴム	ウレタン	ナイロン	ゴム	ウレタン	ナイロン
ねじ式タイプ	CMGN	75	R (ゴム) U (ウレタン)*1 N (ナイロン)	25	97	16	23	4	40	25	63	600	1200	1200	1026	1474	1000	1,120	1,510	1,380
		100		29(32)	134	20	30	7		30	80	1200	1200	1200	1026	1474	1000	1,120	1,510	1,380
自在ねじ式ストッパ付タイプ	CMGNS	75	R (ゴム) U (ウレタン)*1 N (ナイロン)	25	97	16	23	4	40	25	72	600	—	800	523	—	445	520	—	520
		100		29(32)	134	20	30	7		30	98	1200	1200	1200	1133	1690	1100	1,330	1,710	1,600

本体 タイプ	型式		車輪材質	B×2	H	M (並目)	b	t1	ℓ	E	r	許容荷重(N)			質量(g)			¥基準単価		
	Type	D										ゴム車輪	ウレタン車輪	ナイロン車輪	ゴム	ウレタン	ナイロン	ゴム	ウレタン	ナイロン
ねじ式 タイプ	CMGN	75	R (ゴム) U (ウレタン)*1 N (ナイロン)	25	97	16	23	4	40	25	63	600	—	800	476	—	390	430	—	430
		100		29(32)	134	20	30	7		30	80	1200	1200	1200	1026	1474	1000	1,120	1,510	1,380
自在ねじ式 ストッパ付 タイプ	CMGNS	75	R (ゴム) U (ウレタン)*1 N (ナイロン)	25	97	16	23	4	40	25	72	600	—	800	523	—	445	520	—	520
		100		29(32)	134	20	30	7		30	98	1200	1200	1200	1133	1690	1100	1,330	1,710	1,600

※1: 車輪がウレタン車輪の場合、D100のみとなります。 ※2: 車輪がゴム車輪の場合Bは( )寸法となります。

Order 注文例: 型式 CMGN75, 車輪材質 R, Delivery 出荷日 3 日目発送, Price 価格 数量スライド価格 (※1円未満切り捨て) P.89, 数量 1~19 20~34 35~49 50~99, 値引率 基準単価 5% 10% 18%, 表示数量超過はお見積り

■特長: 取付高さが低く抑えられ低重心。重量物の搬送用に御利用いただけます。

**ねじ込みキャスタ (中荷重・低床タイプ)**

**CHJFN** **CHJFNS** **CHJNM** **CHJNSM**

専用スパナP.1023に掲載

ねじ込み	Type ねじ込み+ストッパ	D	車輪 M材質	M材質	本体 S表面処理	ベアリング (車輪軸受部)
CHJFN	CHJFNS	50A	特殊強化 プラスチック (黒)	SPHC	三価 クロメート	—
		50B				—
		65A				有
		65B				有
CHJNM	CHJNSM	75A	MCナイロン (青)	SPHC	三価 クロメート	—
		75B				有
		50A				—
		50B				—

**ねじ式タイプ** **ねじ式ストッパ付タイプ**

専用スパナP.1023に掲載

rは車輪の旋回半径およびペダルの回転半径を示します。

本体 タイプ	型式		ℓ (ねじ長)	M (並目)	H	B	b	t	E	r	許容荷重(N)		質量 (g)	¥基準単価	
	Type	D									プラスチック	MCナイロン		CHJFN・CHJFNS (プラスチック)	CHJNM・CHJNSM (MCナイロン)
自在+ ねじ式	CHJFN (プラスチック) CHJNM (MCナイロン)	*50A	40	16	74	28	23	7.9	25	51	1000	1000	390	1,620	2,560
		*50B		20									430	1,740	
		65A		93	38	30	5.8	22	57	1500	1500	620	2,890	4,410	
		65B										20			650
		75A		107	61	1600	1600	760	3,040	4,580					
		75B						20			790				
自在+ ねじ式+ ストッパ付	CHJFNS (プラスチック) CHJNSM (MCナイロン)	*50A	80	16	74	28	23	7.9	25	65	1000	1000	430	2,020	2,660
		*50B		20									470	2,160	
		65A		93	38	30	5.8	22	67	1500	1500	680	3,180	4,690	
		65B										20			710
		75A		107	1600	1600	830	3,510	4,860						
		75B					20			860					

\*D50A・50Bタイプは車輪部にベアリングが入っておりません。

Order 注文例: 型式 CHJNM65A, ℓ 40, Delivery 出荷日 3 日目発送, Price 価格 数量スライド価格 (※1円未満切り捨て) P.89, 数量 1~19 20~34 35~49 50~99, 値引率 基準単価 5% 10% 18%, 表示数量超過はお見積り

※ℓ=80の場合は上記金額に1,200円を加えた金額になります。  
例) CHJFN50A-40 1,620円  
CHJFN50A-80 2,820円

サイドキャスト  
取付プレート

RoHS



アルミフレーム用タイプは  
P754をご覧ください。

CPHM

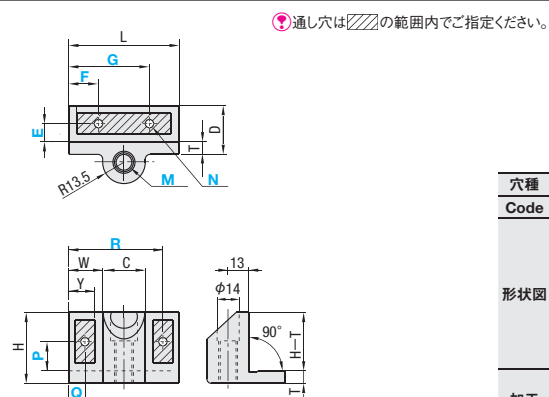

穴種	通し穴						
Code	N						
形状図							
加工仕様	<table> <tr> <th>寸法</th><th>呼び径</th></tr> <tr> <td>N</td><td>5 6</td></tr> <tr> <td>d</td><td>6 7</td></tr> </table>	寸法	呼び径	N	5 6	d	6 7
寸法	呼び径						
N	5 6						
d	6 7						

材質 ADC12 表面処理 焼付塗装(シルバー)

サイドキャスト取付プレート

型式		N(通し穴) 選択	穴あけ位置 指定0.5mm単位						L	W	H	T	D	Y	C	質量 (g)	¥基準単価
Type	M(並目)		E	F	G	P	Q	R									
CPHM	10	5 6	8~15	8~28	42~62	8~29	7~13	57~63	70	21.5	45	8	31	16	27	135	2,980
	12																

Order 注文例	型式	N	E	F	G	P	Q	R
	CPHM10	5	E12	F25.5	G46.5	P28	Q13	R58



Delivery

出荷日

3

日目発送



Price

価格

<div>数量スライド価格 (1円未満切り捨て) P89</div>			
数量	1～29	30～49	50～99
値引率	基準単価	5%	10%

表示数量超えはお見積り

ねじ込みキャスト  
専用スパナ



PFSP

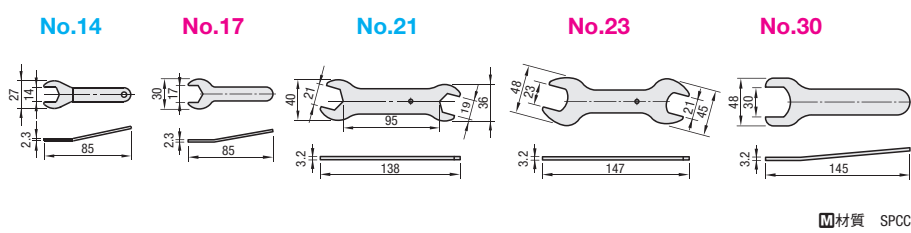

型式		質量 (g)	¥基準 単価
Type	No.		
PFSP	14	18	70
	17	27	130
	21	58	150
	23	61	190
	30	73	220

Order 注文例	型式	PFSP14
Delivery 出荷日	3	日目発送

Price 価格	¥	
数量スライド価格 (1円未満切り捨て) P89		
数量	1～19	20～49
値引率	基準単価	5%

表示数量超えはお見積り

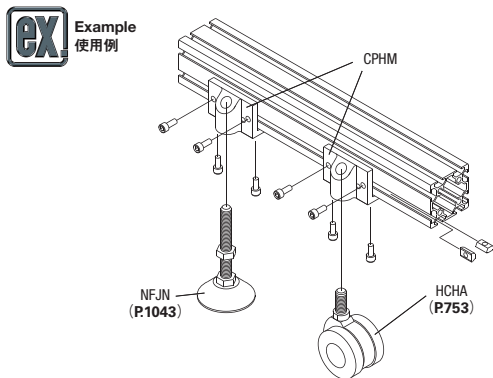

中荷重

RoHS

CWM-P

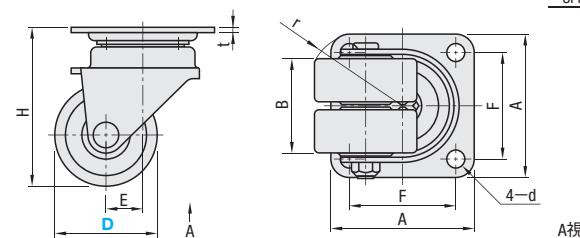

本体		車輪	ベアリング	
M材質	S表面処理	M材質(色)	旋回部	車輪部
SPHC	三価クロメート	ナイロン(黒)	有	無

本体 タイプ	型式		車輪材質	H	A	F	d	E	r	B	t	許容荷重 (N)	質量 (g)	¥基準単価
	Type	D												
自在 タイプ	CWM-P	38	N(ナイロン)	64	70	52	8.8	18	44	46	2.6	1200	450	980
		50		77					49			1500	470	1,150

重荷重  
—スチール—

RoHS

CWMJ

本体		車輪	ベアリング	
M材質	S表面処理	M材質(色)	旋回部	車輪部
SPHC	三価クロメート	MCナイロン(青)	有	有

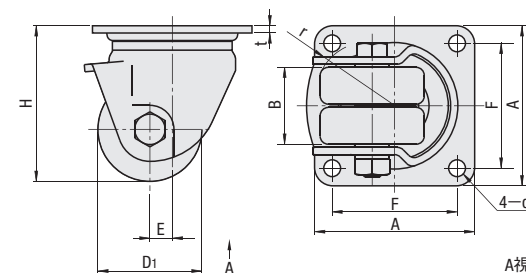

Example  
使用例

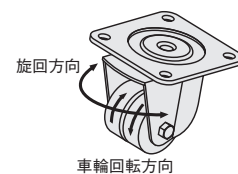

・双輪なので単輪と比べ耐荷重性、旋回性に優れます。

本体タイプ	型式	車輪材質	H	D1	B	A	F	d	t	E	r	許容荷重(N)	質量(g)	¥基準単価
自在タイプ	Type	No.												
自在タイプ	CWMJ	50 65 75	N(MCナイロン)	75 93 102	42 57 65	38 48 100	84 100 78	64 78 10.5	8.5 4.5 14	3.2 57 57	12 49 14	4000 5000 6000	812 1530 1620	4,890 5,810 6,730

重荷重  
—ステンレス—

RoHS

CWG

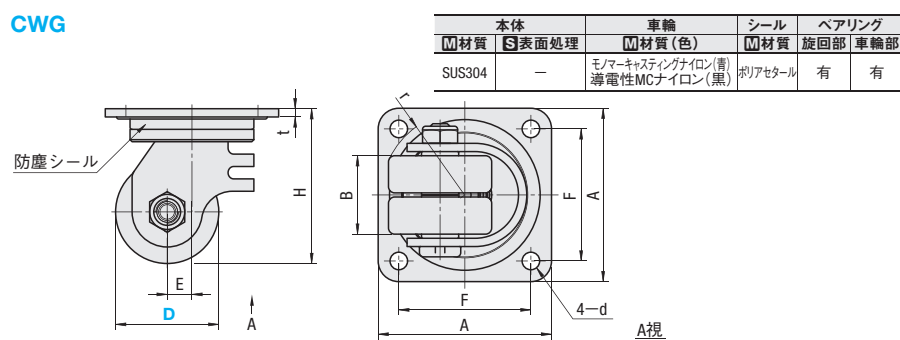

本体 タイプ	型式		車輪材質	H	B	A	F	d	t	E	r	許容荷重 (N)	質量 (g)	¥基準単価	
	Type	D												モマーキスティングナイロン	導電性MCナイロン
自在 タイプ	CWG	50	N(モマーキスティングナイロン)	75	38	84	64	8.5	4.0	12	43	4000	760	11,400	18,520
		65	D(導電性MCナイロン)	93		100	78	10.5		15	54	6000	1060	13,530	21,660
		75		58							6000	1120	15,670	26,070	

Order 注文例	型式	車輪材質
	CWM-P38	N
	CWMJ50	N
	CWG50	D



Price

価格

■数量スライド価格

(※1円未満切り捨て)

P89

数量	1～19	20～34	35～49	50～99
値引率	基準単価	5%	10%	18%

※表示数量超えはお見積り

Delivery 出荷日	●CWG	●CWM-P・CWMJ
	在庫品	翌日出荷 P89
	3	日目発送

ご希望によりPM5:00迄、当日出荷受付致します。



CASTERS WITH LEVEL ADJUSTER

## アジャスタ付キャスタ

—軽量—



CADデータフォルダ名: 48\_Casters



CASTERS WITH LEVEL ADJUSTER

## アジャスタ付キャスタ

—防振機能付タイプ—



CADデータフォルダ名: 48\_Casters

—極軽荷重タイプ—

RoHS

CMAZ

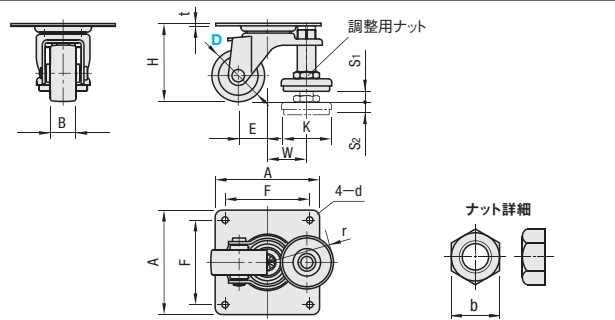

本体	車輪	アジャスタ	ベアリング
M材質	S表面処理	M材質	S表面処理
SPHC	三価クロメート	ナイロン(黒)	SS400
		三価クロメート	旋回部
			車輪部

専用スパンP1023に掲載

本体タイプ	型式	D	車輪材質	H	A	F	d	t	r	B	E	S <sub>1</sub>	S <sub>2</sub>	K	W	b	許容荷重(N)	質量(g)	¥基準単価
自在	CMAZ	40	N(ナイロン)	60	78	64	6.5	2	49	21	20	9	9.5	37	30	17	300	295	1,360
		50		65													400	310	1,429

—軽量タイプ—

RoHS

CMJZ

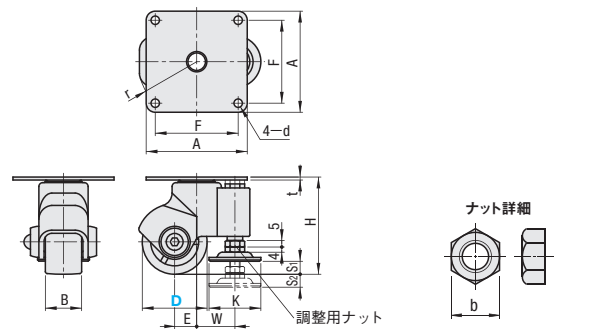

本体	車輪	上面プレート	アジャスタ	ベアリング
M材質	M材質	M材質	S表面処理	M材質
強化ナイロン	ナイロン	SPHC	三価クロメート	SS400
			三価クロメート	旋回部
				車輪部

専用スパンP1023に掲載

本体タイプ	型式	D	車輪材質	H	B	A	F	d	t	E	r	S <sub>1</sub>	S <sub>2</sub>	K	W	b	許容荷重(N)	質量(g)	¥基準単価
自在	CMJZ	50	N(ナイロン)	75	28	78	64	6.5	2.6	17	50	10	10	20	29.5	17	600	420	1,210
		65		93	25	92	75	8.5		27	66	15	15	40	31	19	550	550	1,880
		75		98													700	560	2,170

—省スペースタイプ—

RoHS

CMPAD

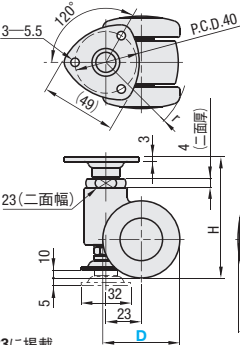
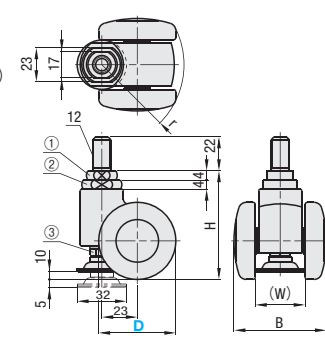
CMPAD  
(プレート固定式)CMPAN  
(ねじ込み式)

専用スパンP1023に掲載

本体タイプ	型式	D	車輪材質	H	B	(W)	(r)	許容荷重(N)	質量(g)	¥基準単価
自在	CMPAD	50	N(ナイロン)	83	62	34	54	1000	270	1,480
		60		88	69	37	61		290	2,380

本体タイプ	型式	D	車輪材質	H	B	(W)	(r)	許容荷重(N)	質量(g)	¥基準単価
自在+ねじ込み	CMPAN	50	N(ナイロン)	76	62	34	54	1000	240	1,400
		60		81	69	37	61		250	2,550

Order 注文例  
型式 CMAZ40  
CMJZ65  
車輪材質 N  
NDelivery 出荷日  
●CMAZ・CMPAN  
在庫品 翌日出荷 翌P89  
●CMJZ・CMPAD  
3 日目発送  
ご希望によりPMS.00迄、当日出荷受付致します。Price 価格  
数量スライド価格 (※1円未満切り捨て) P89  
数量 1~19 20~34 35~49 50~99  
値引率 基準単価 5% 10% 18%  
※表示数量超過はお見積りPrice 価格  
数量スライド価格 (※1円未満切り捨て) P89  
数量 1~19 20~34 35~49 50~99  
値引率 基準単価 5% 10% 18%  
※表示数量超過はお見積り新商品  
赤文字表示

—防振タイプ—



Type	本体	車輪	アジャスタ	ベアリング
CLAR	M材質 S表面処理	M材質	M材質	無
	SPHC 垂鉛メッキ	ナイロン6	耐油性ゴム	

CLAR50

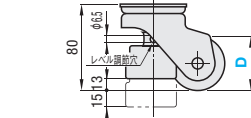

CLAR75

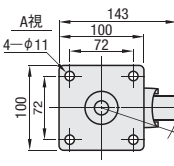
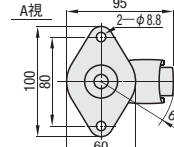
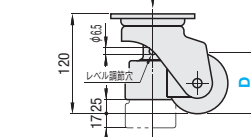

取扱方法

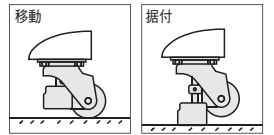

移動時: レベル調節穴にドライバーをさし込み左方向に回します。  
固定時: レベル調節穴にドライバーをさし込み右方向に回します。  
レベル調節: CLAR50は15mm, 75は17mmの範囲で調整できます。  
kgf(荷重)=N×0.101972

型式	D	許容荷重 N	¥基準単価
CLAR	50	588	4,200
	75	981	6,700



Order 注文例

型式  
CLAR50Delivery 出荷日  
3 日目発送

Price 価格

数量	1~19	20~34	35~49	50~99
値引率	基準単価	5%	10%	18%

※表示数量超過はお見積り

—防振機能付重荷重タイプ—

RoHS

CLDK



◎意匠出願中

②調整ナット

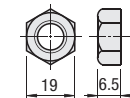

③ロックナット

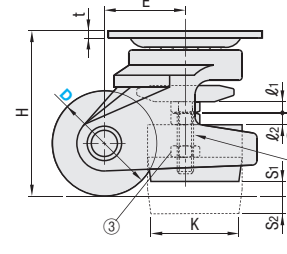
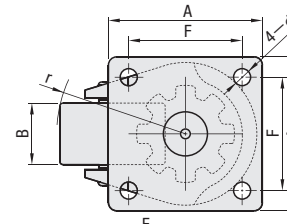
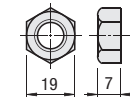

本体	車輪	アジャスタ	内蔵ハンドル	ベアリング
M材質	S表面処理	M材質	M材質	S表面処理
ADC12	焼付塗装(シルバー)	強化ナイロン(黒)	SS400	三価クロメート
			ポリカーボネート	有
				有

型式	D	車輪材質	H	A	F	d	B	M	アジャスタパッド部	t	E	r	許容荷重 N	質量(g)	¥基準単価
Type	D								S <sub>1</sub>	S <sub>2</sub>	K	ℓ <sub>1</sub>	ℓ <sub>2</sub>		
CLDK	65	N	102	95	70	11	38	12	9	11	52	6.5	7	4.5	50
	75	(強化ナイロン)	120						12	12	54				80
															2500
															1500
															8,300
															9,100



Order 注文例

型式  
CLDK65車輪材質  
N

Delivery 出荷日

1 日目発送



Example 使用例

■取扱方法

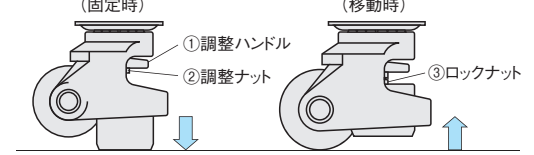

※調整ハンドルと調整ナットは一体です

・固定時

- ①ハンドルを回しパッドを床面に降ろします。(仮締め)
- ②高さを決めたらハンドル直下のナットで本締めします。  
パッドのみで一本立ちし、キャスタは浮いた状態になります。
- ③ロックナットを締めこんでください。  
(ロックナットでトルクを掛けることで振動に対する緩み防止効果がえられます)

・移動時

- ③ロックナットを緩めます。
- ②調整ナットを緩め、ねじ部をフリーにします。
- ①ハンドルを回しパッドを上げてキャスターを床面に降ろしてください。



①調整ハンドルを回しパッドを上下させます

48  
キャスタ  
アジャスタパッド

CADデータフォルダ名: 48\_Casters

CADデータフォルダ名: 48\_Casters

—軽荷重タイプ—

RoHS

Type	本体		車輪	アジャスタ	ベアリング
	材質	表面処理	材質	材質	旋回部 車輪部
CMAF	SPHC	黒色クロメート	フェノール	ネオプレンゴム	有 有

キャスタ旋回固定方法

- ① のナットを上側プレートに突きあたるまで引き上げます。
- ② ①を行った後プレート上面からピンを打込むとキャスタの旋回が固定できます。

据付方法

- ① アジャスタ調整ボルトを下げて任意の高さに調整します。
- ② ①のナットを引き上げて固定します。

(ピンの推奨寸法)

D50 φ6 全長20

65 φ8 全長25

75 φ8 全長35

※ピンは付属していません。

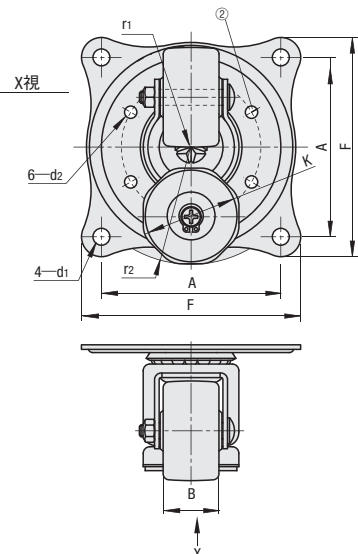
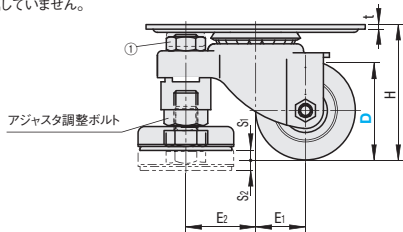

型式		車輪材質	B	H	F	A	K	S1	S2	d1	d2	t	E1	E2	r1	r2	許容荷重 (N)	¥基準単価		
Type	D																			
CMAF	50	F (フェノール)	28	68	110	90	50	5	5	8.5	6.2	2.3	25	35	53	61	1500	3,410		
	65		36	92	144	125												4,550		
	75		36	106	144	125												5,000		



Order  
注文例

型式

CMAF65

— 車輪材質

F



Delivery  
出荷日



在庫品

翌日出荷

☎ P.89

※ご希望によりPM5:00迄、当日出荷受付致します。

—中荷重タイプ—

RoHS

Type	本体		車輪	アジャスタ		ベアリング	
	材質	表面処理	材質	材質	表面処理	旋回部	車輪部
CMAS	SPHC	三価クロメート	強化ナイロン	SS400	三価クロメート	有	有
CMAS	SUS304	—		SUS304	—		

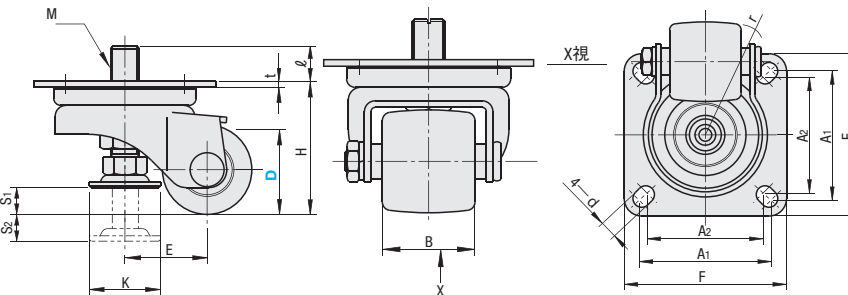

型式		車輪材質	H	F	A <sub>1</sub>	A <sub>2</sub>	K	S <sub>1</sub>	S <sub>2</sub>	M	ℓ	d	t	B	E	r	許容荷重 (N)	¥基準単価	
Type	D																	CMAS	CMASS
CMAS CMASS	50	F (強化ナイロン)	74	102	80	75	40	15	15	16	19.6	11	3.2	45	46	73	2500	2,000	6,990
	65		95								18.8				51	84		2,390	9,200



Order  
注文例

型式

CMAS65

— 車輪材質

F



Price  
価格

■数量スライド価格 (※1円未満切り捨て) P.89

数量	1~19	20~34	35~49	50~99
値引率	5%	10%	10%	18%

※表示数量超えはお見積り



Delivery  
出荷日

在庫品

翌日出荷

☎ P.89

※ご希望によりPM5:00迄、当日出荷受付致します。

—重荷重— 一体型タイプ—

RoHS

Type	本体		車輪	アジャスタ	ベアリング
	材質	表面処理	材質	材質	(キャスタ)
CGAN	SPHC	三価クロメート	特殊強化プラスチック MCナイロン *導電性MCナイロン	本体:SS400 ラバー:ネオプレンゴム	有

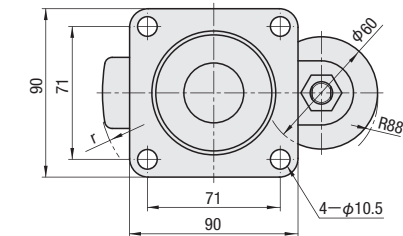

＜アジャスタの固定順序＞

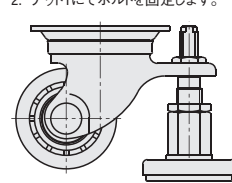
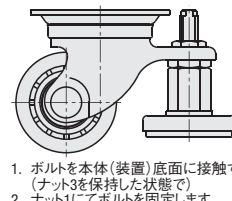

1. ボルトを本体(装置)底面に接触するまで上げます。
2. ナット1にてボルトを固定します。

3. ナット3にてアジャスタフットの高さを調整します。
4. ナット2にてアジャスタフットを固定します。

※アジャスタ取付部をキャスタ本体と一体成型しているため耐久性に優れています。

型式		車輪材質	H	S1	S2	K	r	許容荷重 N	¥基準単価		
Type	D								P	M	D
CGAN	65	P (強化プラスチック) M (MCナイロン) D (導電性MCナイロン)	92	10	8	56	56	3000	4,440	5,360	8,320
	75		106	15	10		61	4000	4,530	6,000	8,990

\*導電性MCナイロン 体積固有抵抗値10<sup>2</sup>~10<sup>10</sup>Ω・cm以下



Order  
注文例

型式

CGAN75

— 車輪材質

P



Delivery  
出荷日

3 日目発送

—重荷重タイプ—

RoHS

Type	本体		車輪	アジャスタ	ベアリング
	材質	表面処理	材質	材質	(キャスタ)
CLAN	SPHC	三価クロメート	特殊強化プラスチック	ネオプレンゴム	有
CLAM	SPHC	三価クロメート	MCナイロン		

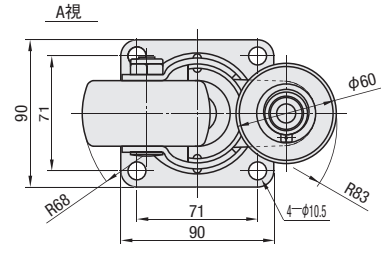
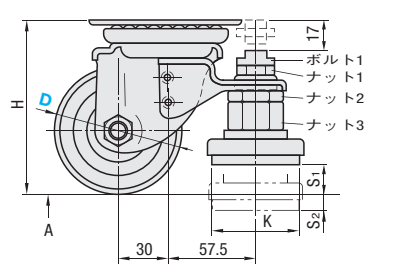

＜アジャスタの固定順序＞

- ボルト1: 本体(装置)底面に軽く届くまで上げます

- ナット1: ボルト1を固定させるナット
- ナット2: アジャスタフットを固定させるナット

- ナット3: レベル用ナット

型式		H	S1	S2	K	許容荷重 N	¥基準単価	
Type	D						CLAN	CLAM
CLAN CLAM	65	92	10	8	56	2942	5,070	6,130
	75	106	15	10		3923	5,310	7,500



Order  
注文例

型式

CLAN65



Price  
価格

■数量スライド価格 (※1円未満切り捨て) P.89

数量	1~19	20~34	35~49	50~99
値引率	5%	10%	10%	18%

※表示数量超えはお見積り



Delivery  
出荷日

3 日目発送

48  
キャスタ  
アジャスタ  
バット





■特長：振動吸収ダンパー（ばね内蔵ウレタン）効果により走行の際段差やグレーチング乗り越え時の振動を吸収します。  
搬送するワークの保護だけでなく、クリーンルーム内でのパーティクル巻き上げ量が減少し歩留まり改善が期待できます。

● CADデータフォルダ名：48\_Casters

● CADデータフォルダ名：48\_Casters

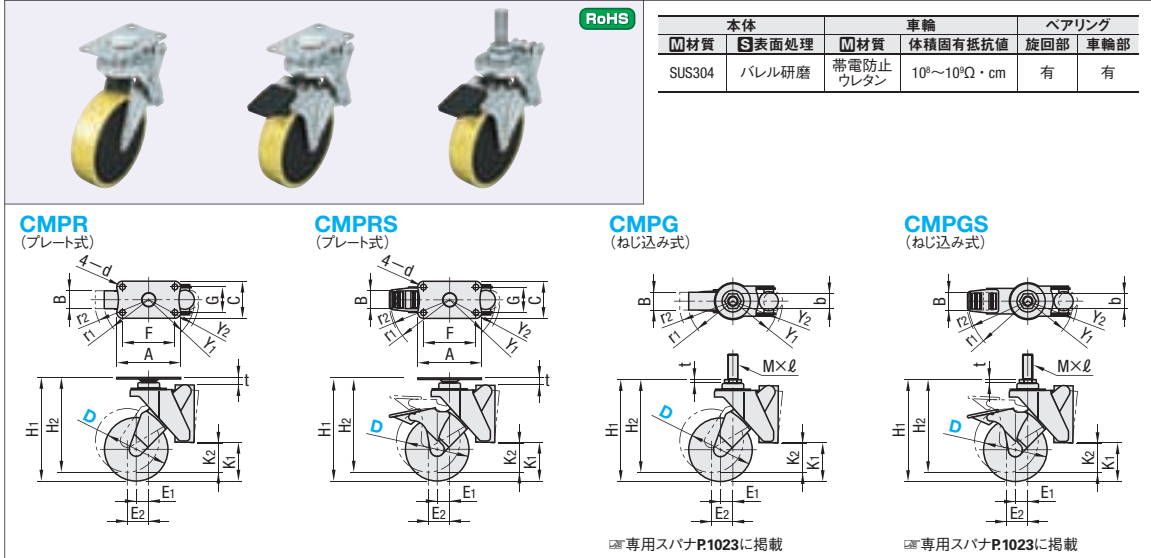

本体 タイプ	型式		車輪材質	H ストローク		A	C	F	G	d	E1	E2	r1	r2	Y1	Y2	K1	K2	B	t	*基準 荷重 (N)	質量 (g)	¥基準 単 価		¥スライド 単 価
	Type	D		H1(max)	H2(min)																		1～19コ	20～49	
自在	CMPR	100	S (帯電防止ウレタン)	162	148	100	58	82	40	8.8	20	34	71	85	71	78	61	46	28	2.5	300	1100	9,100	8,650	
		125		180	166	100	58	82	40	8.8	25	39	89	103	77	83	77	62	32	2.5	300	1258	9,330	8,860	
		100		162	148	100	58	82	40	8.8	20	34	95	94	71	78	61	46	28	2.5	300	1212	9,450	8,980	
自在＋ ストップ付	CMPRS	100	S (帯電防止ウレタン)	162	148	100	58	82	40	8.8	20	34	95	94	71	78	61	46	28	2.5	300	1381	9,980	9,480	
		125		180	166	100	58	82	40	8.8	25	39	110	110	77	83	77	62	32	2.5	300	1381	9,980	9,480	

\*基準荷重は、総荷重（台車＋積載物）に対応する適用荷重の範囲内でお選びください。4ヶ使用の場合：適用荷重＝基準荷重×4ヶ×安全率（0.5～1.0）

本体 タイプ	型式		車輪材質	H ストローク		取付ねじ部			E1	E2	r1	r2	Y1	Y2	K1	K2	B	t	*基準 荷重 (N)	質量 (g)	¥基準 単価	¥スライド 単価
	Type	D		H1(max)	H2(min)	M(並目)	ℓ	b													1〜19コ	20〜49
自在 ねじ込み	CMPG	100	S (帯電防止ウレタン)	160	146	16	40	23	20	34	71	85	71	78	61	46	28	5	300	1062	8,450	8,030
		125		178	164	16	40	23	25	39	89	103	77	83	77	62	32	5	300	1218	8,900	8,450
自在ねじ込み ＋ストップ付	CMPGS	100		160	146	16	40	23	20	34	95	94	71	78	61	46	28	5	300	1174	9,150	8,690
		125		178	164	16	40	23	25	39	110	110	77	83	77	62	32	5	300	1341	9,400	8,930

Order  
注文例

型式  
CMPR100

車輪材質  
S

Delivery  
出荷日

3

日目発送

■従来キャスタで想定される歩留まり問題

①振動伝達による搬送機器への発塵  
クリーンルームへのワーク搬送の際、台車が段差（グレーチング）を乗り越える時にキャスタを通して床面からの振動が搬送機器へ伝わりやすくなります。それにより台車や搬送機器からの塵が発生するばかりか、大切なワークに衝撃を与えている可能性があります。  
②振動による塵の巻き上げ  
キャスタの走行による振動は床面周辺の塵を巻き上げ、ダウンフローでもパーティクル量を抑えきれない場合があります。  
③静電気対策  
ゴムやウレタンのノーマルキャスタの車輪に塵が付着すると、車輪と床面との摩擦により電気が蓄積され、最悪の場合火花の発生原因となります。

■振動吸収ダンパーの基本構造

クッション部は、粘弾性体の内部にスプリングを配置した二重構造になっています。キャスタが段差を超える際に床面から受ける振動をスプリングが吸収し粘弾性体が液衰させる原理になっています。  
従来のばね内蔵キャスタでは振動が減衰しにくかった点とウレタン式では劣化による耐久性低下といった問題を解消した新機能です。また、ガス漏れなどの不安が一切なく安全性も優れています。

■振動吸収効果

ノーマルキャスタと比べ振動の減衰が劇的に改善

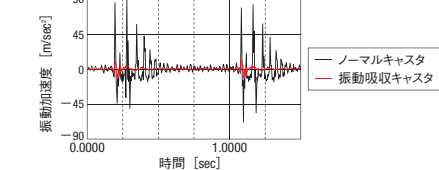

<試験概要>

使用キャスタ CMPG100-S(振動吸収キャスタ)  
ウレタン車輪径φ100(ノーマルキャスタ)  
試験機 JIS B 8923 産業用キャスタ 準拠  
突起 半円形R=2.5mm  
突起間隔 1m毎  
積載荷重 201N  
走行速度 4km/h

■振動吸収キャスタの特長

- ・振動吸収ダンパー効果により床面からの振動を吸収し、搬送機器を保護します。
- ・振動によりパーティクル飛散量を抑え、歩留まりを向上させます。
- ・帯電防止車輪により、床面に発生する静電気の発生を防止します。

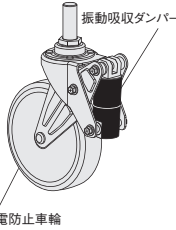

■発塵量比較

通常のキャスタに比べてパーティクルが1/4に減少

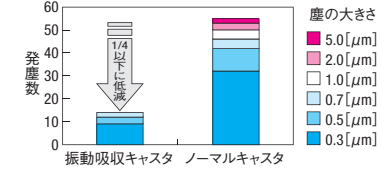

■車輪の体積固有抵抗値

10 <sup>0</sup>	10 <sup>2</sup>	10 <sup>4</sup>	10 <sup>6</sup>	10 <sup>8</sup>	10 <sup>10</sup>	10 <sup>12</sup>	10 <sup>14</sup>
導電性			帯電防止ウレタン 10 <sup>9</sup> ～10 <sup>10</sup> Ω・cm			絶縁性	
			静電性			ゴム車輪 10 <sup>15</sup> ～Ω・cm	

■ダンパー種類別機能比較

ダンパー種類	衝撃吸収性	振動伝達時間	耐荷重性	安全性	寿命
無(ノーマルキャスタ)	×	×	○	○	○
ばね式	○	×	△	○	△
ウレタンクッション	○	△	△	△	×
ジョックアップソーパー	○	○	△	×	△
★振動吸収キャスタ	○	○	○	○	○

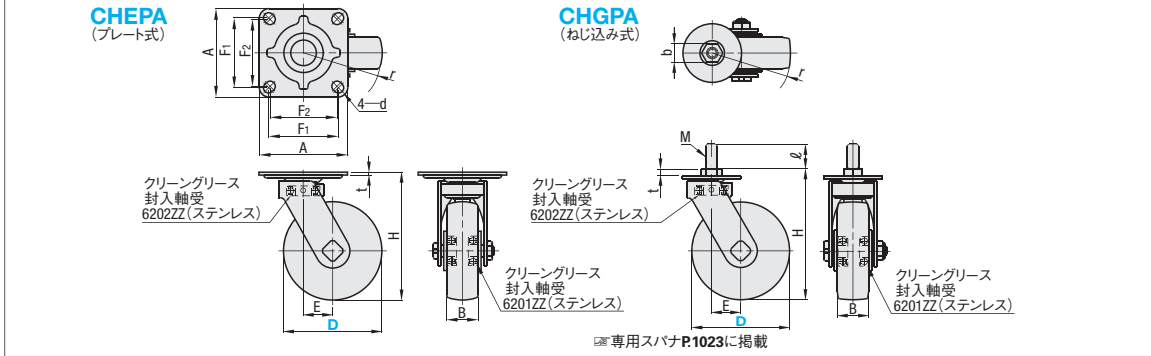

本体 タイプ	型式		車輪材質	H	B	A	F1	F2	d	t	E	r	許容荷重 (N)	質量 (g)	¥基準単価		
	Type	D													U	S	D
自在	CHEPA	75	U(ウレタン) S(帯電防止ウレタン) D(導電性MCナイロン)	118	38	90	71	68	10.5	3	30	70	1000	1200	13,900	15,600	15,000
		100		130	32							83		1350	13,500	17,100	17,500

本体 タイプ	型式		車輪材質	H	B	取付ねじ部			t	E	r	許容荷重 (N)	質量 (g)	¥基準単価		
	Type	D				M(並目)	ℓ	b						U	S	D
自在＋ ねじ込み	CHGPA	75	U(ウレタン) S(帯電防止ウレタン) D(導電性MCナイロン)	122	38	12	25	19	7	30	70	800	1100	14,400	15,600	15,000
		100		134	32						83		1250	13,400	17,100	17,500

Order  
注文例

型式  
CHEPA75

車輪材質  
U

Delivery  
出荷日

3

日目発送

■帯電防止ウレタン(オクトロン)車輪の特性

- ・静電気の帯電防止効果により、スパークの発生や高周波ノイズの発生を防止します。
- ・通常の帯電防止ウレタン車輪は測定箇所によって抵抗値にバラツキがでることがありますが、オクトロン車輪はどの部分でも抵抗値が均一で幅広い電圧域で効果が得られます。
- ・通常のウレタン車輪に比べ低硬度(ショアA67)なので、グレーチング床走行時の振動や音を低減します。
- ・カーボンブラックを使用していないため、床面への汚染やカーボン飛散による製品への汚染がありません。

■グリース性能表

項目	条件	単位	測定方法	低発塵タイプ
				Gタイプ
グリースの性能	増ちょう剤	—	—	リチウム系
	基油	—	—	鉱油＋合成炭化水素油
	基油動粘度	40℃	mm <sup>2</sup> /s	30
		100℃	JIS K2220 5.19	—
	混和ちよう度	—	JIS K2220 5.3	207
	滴点	—	JIS K2220 5.4	200
	蒸発量	99℃×22hr	wt%	1.40%
	離油度	100℃×24hr	wt%	0.8%
使用温度	大気中	℃	—	－10～80

製品名：LG2(日本精工工製) 発塵量が少ない為、クリーン環境に向いています。  
また、防錆力にも優れています。

《評価試験概要》

《評価条件》 使用キャスタ CMGN75-R(一般キャスタ＋ゴム車輪タイプ) CHEPA75-S(クリーンキャスタ＋帯電防止車輪タイプ)	クリーンルーム
走行速度 2km/hr	へパフィルタ (P793)
雰囲気 クリーンルーム内クリーンブース(クラス10)	クリーンブース
温度 23℃	試験キャスタ 回転ドラム
湿度 40%	
パーティクルカウンター リオン社製 237B(レーザー式)	



RoHS

自在タイプ

CPBR・CPBR-B

固定タイプ

CPBK・CPBK-B

牽引用タイプ

CPBRN

Type	本体 M材質	車輪 M材質(色)	旋回部	ベアリング 車輪部
CPBR・CPBK	FCD450 (塗装)	合成ゴム(黒) ウレタン(赤)	スチールボール入	無し
CPBR-B・CPBK-B		鉄:FCD450(緑)	スチールボール入	ラジアルベアリング入
CPBRN			スチールボール入	ラジアルベアリング入

本体 タイプ	型式		車輪材質	B(車幅)		H	A	C	F1	F2	G1	G2	d	t	E	r	許容荷重(N)			質量(g)			
	Type	D		R・Z (ゴム・ 鋳物)	U (ウレタン)												ゴム	ウレタン	鋳物	ゴム	ウレタン	鋳物	
自在 タイプ	CPBR (ベアリング無) CPBR-B (ベアリング入り)	75	32	30	112.5	91	91	65		65				7	25	70	700	1400	1400	1150	1300	1350	
		100	35	33	144	99	99	71		71				8	35	105	1500	2100	1900	1650	1750	1850	
		125	38	36	175	110	110	80		80				10	50	120	2000	2800	2800	2950	3050	3250	
		200	40	38	198	120	120	90		90	-			10	50	155	2200	3500	3500	3650	3750	4000	
		250	44	42	250	148	148	112		112				12	60	190	3000	4900	4900	5300	5700	6200	
300	48	46	300	180	180	140		140				14	12	65	220	3500	6500	6500	8600	10100	10300		
固定 タイプ	CPBK (ベアリング無) CPBK-B (ベアリング入り)	75			32	30	112.5	95	57	75							700	1400	1400	850	1000	1050	
		100			35	33	144	105	70	80		45					1000	2100	1900	1450	1550	1650	
		125			38	36	175	125	81	100		56					1500	2800	2800	2300	2400	2600	
		150			40	38	198	130	86	100	-	63	-				1800	3500	3500	2900	3000	3300	
		200			44	42	250	142	93	112		56					2200	4900	4900	4100	4500	5000	
250			48	46	300	190	88	160		60						3000	6500	6500	5700	7200	7400		
300			50	48	350	206	92	175					14	10		3500	8300	8300	7500	9800	8900		
牽引用・ 自在 タイプ	CPBRN (スラストベアリング入り)	100	35	33	140	112	112	71	90	71	90			8	35	85	1000	2100	1900	2280	2650	2750	
		150	40	38	195	129	129	90	105	90	105			10	9	45	120	1800	3500	3500	4290	4900	5400
		200	44	42	250	146	146	112	120	112	120			12	9	55	155	2200	4900	4900	6510	7300	7800
		250	48	46	300	176	176	134	144	144	144			15	10	65	190	3000	6500	6500	11000	12300	12400

Order注文例

型式

車輪材質

CPBR100

—

R

CPBK-B150

—

Z

Delivery出荷日

3

日目発送

Price価格

数量

1~19

20~34

35~49

50~99

値引率

基準単価

5%

10%

18%

数量スライド価格 (※1円未満切り捨て) P89

※表示数量を超えは見え隠り

D	CPBR・CPBKベアリング無			CPBR-B・CPBK-Bベアリング入り			CPBRN ベアリング入り		
	R(ゴム)	U(ウレタン)	Z(鋳物)	R(ゴム)	U(ウレタン)	Z(鋳物)	R(ゴム)	U(ウレタン)	Z(鋳物)
75	1,930	—	1,820	2,340	3,480	2,260	—	—	—
100	2,510	—	2,470	2,800	3,980	2,730	8,110	8,410	7,950
125	3,610	—	3,610	4,130	6,030	3,920	—	—	—
150	4,060	—	3,960	4,420	6,770	4,350	9,780	11,330	10,140
200	6,620	—	6,560	6,980	10,220	6,730	10,580	13,520	11,530
250	11,210	—	11,580	12,400	16,830	12,720	19,380	21,040	18,720
300	14,530	—	—	15,990	21,480	15,000	—	—	—
75	1,340	—	1,250	1,760	2,910	1,680	—	—	—
100	1,630	—	1,570	1,970	3,130	1,880	—	—	—
125	2,380	—	2,380	2,970	4,860	2,760	—	—	—
150	2,960	—	2,860	3,380	5,720	3,310	—	—	—
200	4,580	—	4,520	5,040	8,280	4,800	—	—	—
250	7,770	—	8,180	8,910	13,340	8,230	—	—	—
300	10,430	—	—	11,840	17,320	10,850	—	—	—

- 特長
- ・鉄製キャストと比べ重量物の運搬や過酷な使用条件にも耐久性があります。
- 使用環境について
- ・水洗いや海水に浸かる使用環境では、錆化、腐食が早まる原因になります。
- ・酸、塩、アルカリその他の薬品や油の付着は劣化の原因となります。
- ・使用温度は-5〜60℃を目安としてください。
- 取扱上の注意
- ・凹凸のあるような粗悪路面では最大荷重の維持は不可能になります。
- ・動力による牽引は避けてください。(牽引用タイプ以外)
- ・キャストの取付けは、ボルトやネジの緩みなどがタつきがでないようにしてください。
- 例) ねじ径M12の場合で適正トルクは220〜500Kgf/cmとなります。
- ・キャストに対し荷重が垂直にかかるようにしてください。



< 試験概要 >

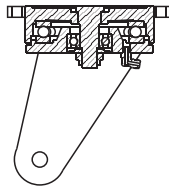

< スラストベアリング構造 >

標準タイプは、溝にスチールボールが配列されている簡易構造なのに対し、牽引用タイプは、スラストベアリングで与圧をかけているため、旋回性に優れ、動力(フォークリフトや自動搬送機)による牽引も可能です。

RoHS

自在タイプ

CSTBR

固定タイプ

CSTK

Type	本体 M材質	車輪 M材質(色)	旋回部	ベアリング 車輪部
CSTBR・CSTK	FCD450 (塗装)	合成ゴム(黒)・ウレタン(赤)・鋳物:FCD450(緑)	スチールボール入	ラジアルベアリング入

自在タイプ																			
型式		車輪材質	B(車幅)			H	A	C	F	G	d	t	E	r	質量(g)				
Type	D		R(ゴム)	U(ウレタン)	Z(鋳物)										ゴム	ウレタン	鋳物		
CSTBR	100	R(ゴム) U(ウレタン) Z(鋳物)	50 65	50	—	145	136	136	104	104	11	10	40	94	4400	3950	—		
	125		50 65	50 65 75	50	178	142	142	110	110	14	11	45	110	6300	6200	6850		
	150		50 65 75	50 65 75	50 65 75	205	161	161	125	125	—	—	50	129	7400	7550	8900		
	200		50 65 75 90	50 65 75 90	75	260	172	172	136	136	—	—	60	164	11800	15100	—		
	250		65 75 90	65 75 90	65 75	315	195	195	155	155	15	13	65	194	17050	17850	—		
	300		75 90 100	75 90 100	75	365(※360)	210(※212)	210(※212)	170	170	16	14	75(☆70)	228	26500	29000	33900		

※B(車幅)100の場合は360になります。 ★B(車幅)100の場合は212になります。 ☆B(車幅)100の場合は70になります。

型式		車輪材質	B(車幅)			H	取り付け部寸法												d	t	質量(g)			
Type	D		R(ゴム)	U(ウレタン)	Z(鋳物)		R(ゴム)				U(ウレタン)				Z(鋳物)						ゴム	ウレタン	鋳物	
CSTK	100	R(ゴム) U(ウレタン) Z(鋳物)	50	50	—	145	150	99	124	64	150	99	124	64	—	—	—	11	8	3450	2900	—		
			65	—	—		150	103	125	78	—	—	—	—	—	—								
	125		50	50	50	178	166	90	140	64	166	90	140	64	166	90	140		64	9	4950	—	5500	
			65	—	65		165	104	140	78	—	—	—	165	104	140	78							
	150		50	50	50	205	188	98	152	64	188	98	152	64	188	98	152		64	6300	6700	8150		
			65	65	65		188	113	152	78	188	113	152	78	188	113	152		78					
	200		75	75	75	260	188	121	152	86	188	121	152	86	188	121	152		86	14	10	9050	12350	10300
			50	50	—		209	99	174	64	209	99	174	64	—	—	—		—					
	250		65	65	—	315	209	115	174	78	209	115	174	78	—	—	—		15	12	12300	13050	13750	
			75	75	75		209	120	174	86	209	120	174	86	209	120	174							86
	300		90	90	—	※365	209	136	174	100	209	136	174	100	—	—	—		16	12	21350	23850	16650	
			65	65	65		220	114	184	78	220	114	184	78	220	114	184							78
					75	75	75	220	122	184	86	220	122	184	86	220	122		184	86				
					90	90	—	220	138	184	102	230	138	184	102	—	—		—					
					75	75	75	230	123	194	86	230	123	194	86	230	123		194	86				
			90	90	—	230	138	194	102	230	138	194	102	—	—	—								
			100	100	—	232	192	192	151	232	192	192	151	—	—	—								





CADデータフォルダ名：48\_Casters



CTYNB

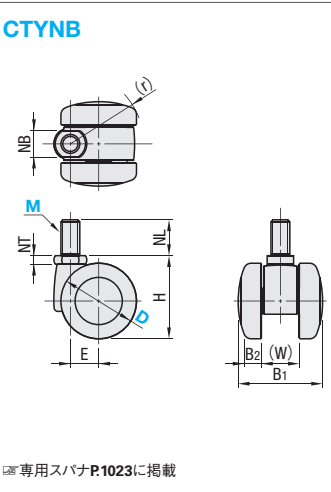

CTYNBS

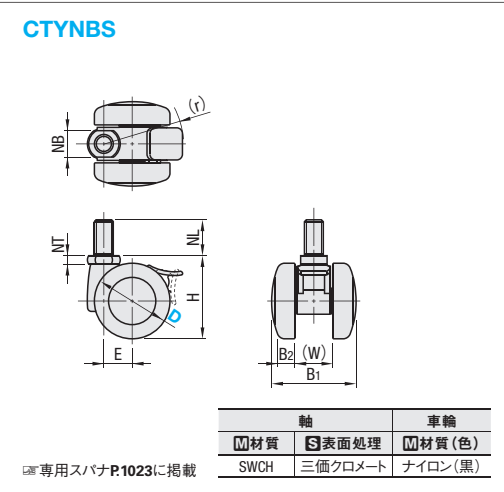

軸		車輪	
材質	表面処理	材質(色)	
SWCH	三価クロメート	ナイロン(黒)	

専用スパンP.1023に掲載

本体 タイプ	型式		M	H	B <sub>1</sub>	B <sub>2</sub>	(W)	取付ねじ部			r	E	許容荷重 (N)	¥基準単価
	Type	D						NB	NT	NL				
自在ねじ式	CTYNB	40	10	44	44	12	20	14	5	19	39	15	392	349
		50	12	57.5	49	9.5	21	17	6	22	46	17	588	458
自在ねじ式+ストッパ	CTYNBS	40	10	44	44	12	20	14	5	19	42	15	392	440
		50	12	57.5	49	9.5	21	17	6	22	48	17	588	551

Order  
注文例

型式 — M  
CTYNBS40 — 10

Delivery  
出荷日

在庫品

翌日出荷 P.89

ご希望によりPM5:00迄、当日出荷受付致します。



CPNB

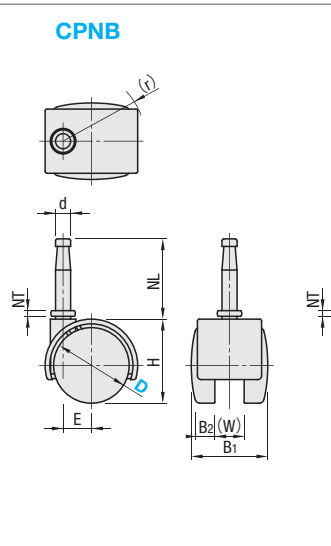

CPNBS

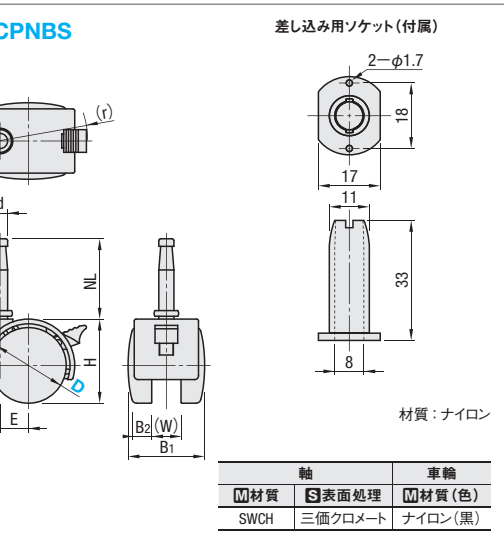

差し込み用ソケット(付属)

材質：ナイロン

本体 タイプ	型式		H	B <sub>1</sub>	B <sub>2</sub>	(W)	取付部			r	E	許容荷重 (N)	質量 (g)	¥基準単価
	Type	D					d	NT	NL					
ピン式タイプ	CPNB	40	49	41	10	16	8	3	38	43	15	200	65	133
		50	60	45	11	18		4		51	18	300	95	214
ピン式ストッパー付 タイプ	CPNBS	40	49	41	10	16		3		47	15	200	70	214
		50	60	45	11	18		4		57	18	300	100	294

Order  
注文例

型式 — M  
CPNB40

Price  
価格

■数量スライド価格 (Ⓢ1円未満切り捨て) P.89

数量 1～49 50～99 100～199

値引率 基準単価 5% 10%

表示数量超えは  
お見積り

デザインキャスタは1パック4コ入になります。

Delivery  
出荷日

在庫品

翌日出荷 P.89

ご希望によりPM5:00迄、当日出荷受付致します。



丸フランジ  
CHBM

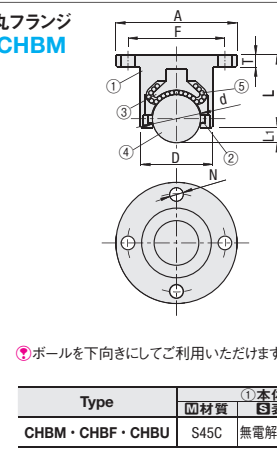

角フランジ  
CHBF

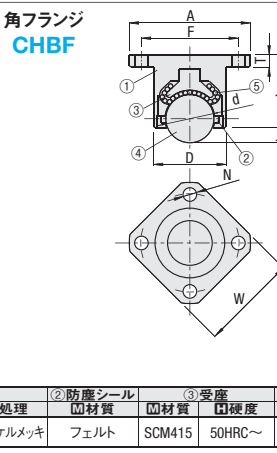

ねじ込み  
CHBU

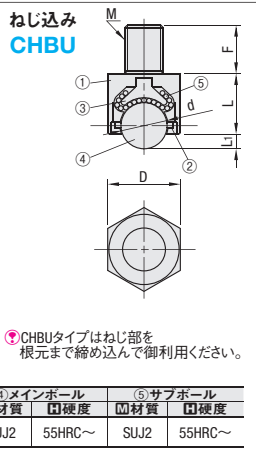

●ボールを下向きにご利用いただけます。

●CHBUタイプはねじ部を  
根元まで締め込んで御利用ください。

Type	①本体 材質	②防塵シール 表面処理	③受座 材質	④メインボール 材質	⑤サブボール 材質
CHBM・CHBF・CHBU	S45C	無電解ニッケルメッキ	フェルト	SCM415 50HRC～	SUJ2 55HRC～

本体 タイプ	型式		D	L	A	W	M	F	N	L <sub>1</sub>	d	T	許容荷重 (N)	質量 (g)	¥基準 単価
	Type	No.													
丸フランジ	CHBM	40	24	24	40	—	—	32	4.5	5	15.875	4	900	165	2,950
		50	30	28	50			40	5.5	6	19.05	5	1100	180	3,260
		60	38	37	60			49	6.5	8	25.4	6	1200	190	3,850
角フランジ	CHBF	40	24	24	40	32	—	32	4.5	5	15.875	4	900	160	3,290
		50	30	28	50			40	5.5	6	19.05	5	1100	170	3,580
		60	38	37	60			49	6.5	8	25.4	6	1200	185	4,210
ねじ込み	CHBU	12	24	21	—	—	12	20	—	5	15.875	—	900	170	2,940
		16	30	25			16	25		6	19.05		1100	185	3,230
		20	38	34			20	30		8	25.4		1200	195	3,770

Order  
注文例

型式 —  
CHBF50

Price  
価格

■数量スライド価格 (Ⓢ1円未満切り捨て) P.89

数量 1～19 20～34 35～49 50～99

値引率 基準単価 5% 10% 18%

表示数量超えは  
お見積り

Delivery  
出荷日

3 日目発送



CSJM(自在)

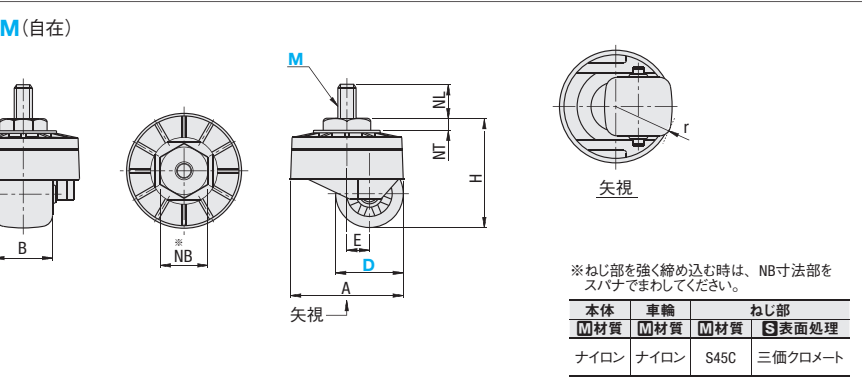

※ねじ部を強く締め込む時は、NB寸法部を  
スパンでまわしてください。

本体	車輪	ねじ部
材質	材質	表面処理
ナイロン	ナイロン	S45C
		三価クロメート

本体 タイプ	型式		M	車輪材質	H	A	B	取付ねじ部			r	E	許容荷重 (N)	質量 (g)	¥基準単価
	Type	D						NB	NT	NL					
自在 タイプ	CSJM	18	8	N(ナイロン)	34 46	50	20 26	13	3	14	21 26	10	300	60	610
		30												75	670

Order  
注文例

型式 — M — 車輪材質  
CSJM30 — 8 — N

Price  
価格

■数量スライド価格 (Ⓢ1円未満切り捨て) P.89

数量 1～19 20～34 35～49 50～99

値引率 基準単価 5% 10% 18%

表示数量超えは  
お見積り

Delivery  
出荷日

3 日目発送



CADデータフォルダ名: 48\_Casters



RoHS

GYUL

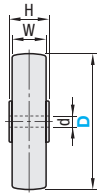
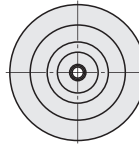
材質 ゴム(黒)

内蔵ベアリング 無

型式		d	H	W	許容荷重 (N)	質量 (g)	¥パラチャージ	¥基準単価
Type	D						1~19コ	20コ~
GYUL	25	4.7	14	12	80	7	+50円/コ	22
	32	5.2	16	14	120	23		43
	38	6.2	20	17	200	28		47
	40	6.2	21	17	200	29		68
	50	6.2	24	20	300	54		82



注文例

型式

GYUL38



出荷日

在庫品

翌日出荷 P.89

ご希望によりPM5:00迄、当日出荷受付致します。  
 ①部 1~19コのご注文は基準単価+パラチャージを申し受けます。  
 [計算例] GYUL-25 を2コご注文の場合  
 (基準単価22円+パラチャージ50円)×2コ=144円



RoHS

GYUW

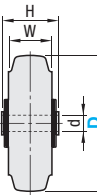
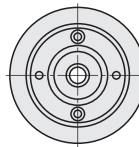
材質 ゴム

内蔵ベアリング 有

型式		d	H	W	許容荷重 (N)	質量 (g)	¥基準単価
Type	D						
GYUW	130	12	56	40	1800	571	1,011
	150	12	56	40	2000	749	1,067
	150A	20			2000	890	1,067



注文例

型式

GYUW150A



出荷日

在庫品

翌日出荷 P.89



価格

■数量スライド価格 (①1円未満切り捨て) P.89

数量	1~19	20~34	35~49	50~99
値引率	基準単価	5%	10%	18%

①表示数量超えはお見積り



RoHS

RMNA75 (ゴム車輪)

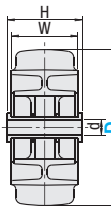

RoHS

RMNA100 (ゴム車輪)

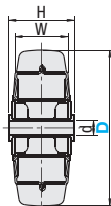

RoHS

RMNA130・150・200 (ゴム車輪)

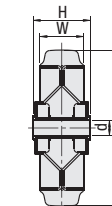

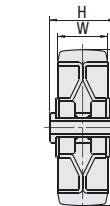

RoHS

RNTB (ウレタン車輪)

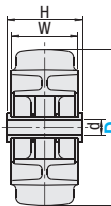
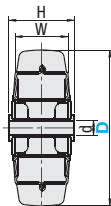
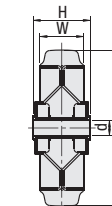
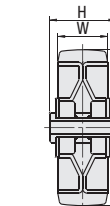

RoHS

RVA (モノマーキャストナイロン車輪)

材質(色) 合成ゴム(黒)

材質(色) ウレタンゴム(青)

材質(色) モノマーキャストナイロン(黒)

ベアリング有

ベアリング有

ベアリング有

型式		d	H	W	許容荷重 (N)	質量 (g)	適用キャスタ	¥基準単価
Type	D							
RMNA (ゴム)	75	10	36	32	800	200	CMGJ CMGK CMGS (P.1010)	400
	100	12	42	32	1200	410		450
	130	52	38	1800	750			720
	150	20	42	2000	1000			820
	200	55	45	2500	1750			1,980
RNTB (ウレタン)	75	10	35	32	1200	290		1,300
	100	12	42	32	1700	590		1,380
	130	52	38	2600	960			2,200
	150	20	55	3000	1280			2,540
	200	55	42	5000	2060			3,420
RVA (モノマーキャストナイロン)	75*	10	35.6	32	3600	200		1,540
	100	12	41	34	5200	480		2,160
	130	52	42	8400	790			4,150
	150	20	55	44	10000	1060		4,560



注文例

型式

RNTB130



出荷日

在庫品

翌日出荷 P.89

ご希望によりPM5:00迄、当日出荷受付致します。

●RMNA  
●RNTB・RVA  
3 日目発送



価格

■数量スライド価格 (①1円未満切り捨て) P.89

数量	1~19	20~34	35~49	50~99
値引率	基準単価	5%	10%	18%

①表示数量超えはお見積り

モノマーキャストナイロン  
 ナイロン等と比べ、高い分子量と結晶化度を有し、機械的性質、耐摩耗性、  
 耐薬品性に優れています。

①ねじ式タイプ(CMGN・CMGNS)のキャスタにはご利用いただけません。

②\*: RVA75のみ軸受部に使用するカラー(2個)が付属しています。

CADデータフォルダ名: 48\_Casters



RoHS

KCRB

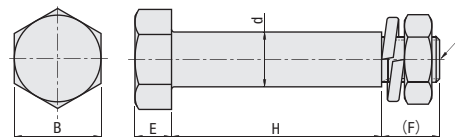

構成部品	材質	表面処理
軸	SWCH	三価クロメート
ナット(1個付属)	JIS 3種	
ばね座金(1個付属)	JIS B1251	

型式		d	H	B	(F)	M	E	¥基準単価
Type	No.							
KCRB	75	10	38.3	17	10	8	7	360
	100	12	46	19	12.7	10	8	410
	130	20	55.9	30	19.3	14	13	680
	150		60		17.3			700



注文例



出荷日

3 日目発送



価格

■数量スライド価格 (①1円未満切り捨て) P.89

数量	1~19	20~34	35~49	50~99
値引率	基準単価	5%	10%	18%

①表示数量超えはお見積り



RoHS

V溝タイプ RVAB

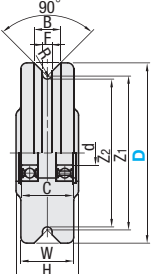

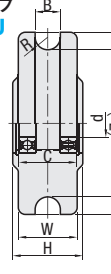

RoHS

U溝タイプ RVAU

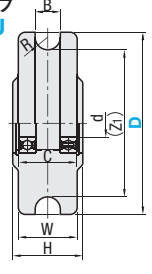

※軸受精度 JIS B 1514 0級  
 ①ベアリング(2個)は圧入になります。

Type	V溝	U溝	本体材質	止め輪材質
RVAB		RVAU	MCナイロン 導電性MCナイロン	ばね用銅

溝形状	型式		車輪材質	d	R	溝深さ		F	H	W	B	C	使用ベアリング (2個)	許容荷重 (N)	質量 (g)	¥基準単価	
	Type	D				Z1	Z2									M (MCナイロン)	D (導電性MCナイロン)
V溝	RVAB	75	M (MCナイロン) D (導電性MCナイロン)	10	2.5	59	55	5	36	32	16	29.3	6200ZZ	3530	210	3,230	8,340
		100		12		83	79		38	34	17	31	6201ZZ	5099	360	4,450	9,730
		130		20	4	109	104	8	50	42	21	41.2	6004ZZ	8238	740	7,520	20,290
		150				128	123		52	44	22	43.2	6204ZZ	9807	870	9,660	26,230
		150							36	32	16	29.3	6200ZZ	3530	210	3,230	8,340
U溝	RVAU	75	M (MCナイロン) D (導電性MCナイロン)	10	8	59	—	—	36	32	16	29.3	6200ZZ	3530	210	3,230	8,340
		100		12	8.5	83	—	—	38	34	17	31	6201ZZ	5099	360	4,450	9,730
		130			10.5	109	—	—	50	42	21	41.2	6004ZZ	8238	740	7,520	20,290
		150		20	11	128	—	—	52	44	22	43.2	6204ZZ	9807	870	9,660	26,230



注文例

型式

RVAB75

車輪材質

M



出荷日

3 日目発送



価格

■数量スライド価格 (①1円未満切り捨て) P.89

数量	1~19	20~49
値引率	基準単価	5%

①表示数量超えはお見積り

① MCナイロンは、ナイロン樹脂MonoCast®の略称です。ナイロン樹脂MonoCast®は、日本ポリベンコ(株)の登録商標です。



RoHS

キャスタ固定用ホルダー

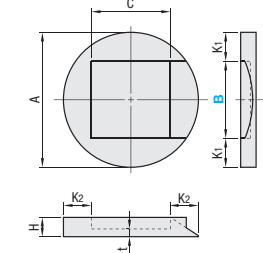

Type	材質	硬度
CMHU	EPDM (グレー)	ショアA80
CMHD	導電性ゴム (黒)	

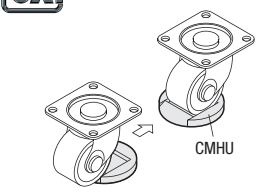

Example

使用例

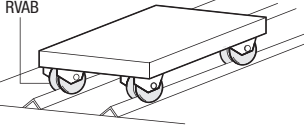

CMHU傾斜部にキャスタの車輪を  
 乗り上げるように固定してください。

型式		A	C	H	K1	K2	t	許容荷重 (N)	適応キャスタ車輪幅 (参考)	質量 (g)	¥基準単価	
Type	B										CMHU	CMHD
CMHU CMHD (導電性ゴム)	30	60	33	10	15	13.5	4	8000	28	30	580	610
	40	70	41			14.5			38	35	660	690
	50	80	43			18.5			48	45	720	750



注文例

型式

CMHU50



出荷日

在庫品

翌日出荷 P.89

①ご希望によりPM5:00迄、当日出荷受付致します。



FLOOR STOPPERS

## フロアストッパ

ー押し圧選択・高さ調整機能付タイプー

● CADデータフォルダ名：48\_Casters

■台車を仮止めする際に用いる補助部品です。

## ■押し圧選択タイプ

RoHS



No.65・75

No.100・150

100:A視

150:A視

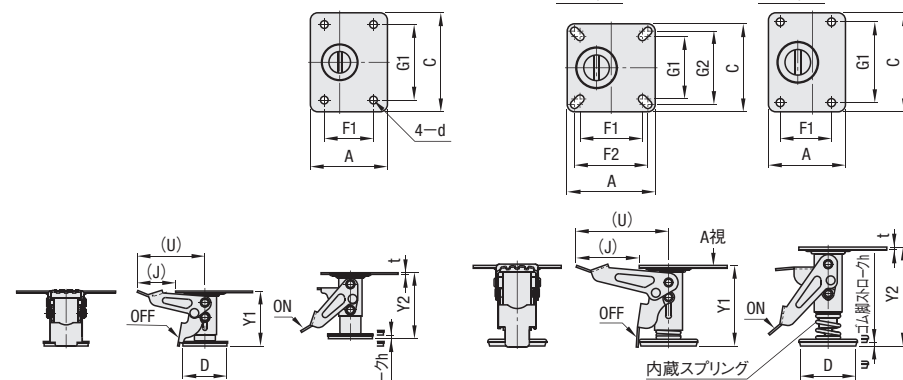

- ① 内蔵スプリングによる押し圧力をご参照され、グリップ力の中・強をお選びください。
- ② 出荷時には本体に識別用のシールが貼られています。□□□

材質 本体：SPHC 内蔵スプリング：SWP-A  
表面処理 三価クロメート

型式		押し圧力選択	取付高さ	ストローク		D	取り付けプレート部寸法							t	h	(U)	(J)	押し圧力N		質量	¥基準単価	
Type	No.			Y1 (min)	Y2 (max)		A	C	F1	F2	G1	G2	d					—L(中)	—H(強)		(kg)	L
FLOCK	65	L(押し圧力：中) H(押し圧力：強)	85	75	90	60	105	135	67	—	103	—	10.5	2.3	5	93	53	120	200	0.7	2,350	2,400
	75		90	80	95		105	135	67	—	103	—	10.5	2.3	5	93	53			0.8	2,450	2,480
	100		130	115	135	75	120	120	85	100	85	100	11	4	10	127	87			1.2	2,980	3,100
	150		160	145	165		105	135	70	—	110	—								11	4	10

① 押し圧力の選択が無い場合はH(押し圧力：強)タイプになります。

Order 注文例 型式 ー 押し圧力 FLOCK100 ー L Delivery 出荷日 在庫品 翌日出荷 P89 ①ご希望によりPM5:00迄、当日出荷受付致します。

## ■高さ調整機能付タイプ

RoHS



No.65・75

No.100・150

A視

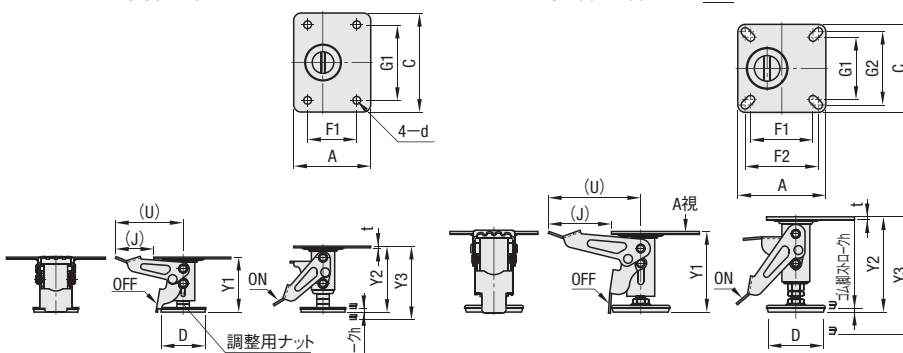

調整用ナットを回すことで、パッド部が垂直方向に可変し、床面からの距離を調節できます。  
材質 本体：SPHC 内蔵スプリング：SWP-A  
表面処理 焼付塗装(本体：黒・OFFペダル：黄)

型式		取付高さ		ストローク				D	取り付けプレート部寸法								t	h	(U)	(J)	押し圧力N	質量 (kg)	¥基準単価
Type	No.			解除時		ロック時(調整範囲)			A	C	F1	F2	G1	G2	d								
FLOCKZ	65	85	90	75	80	90	95	60	105	135	67	—	103	—	10.5	2.3	5	93	53	200	0.7	3,100	
	75	90	101	80	91	95	106		75	120	120	85	100	85	100	11	4	10	127		87	0.8	3,300
	100	130	140	115	125	135	145	250		1.3	4,300												
	150	160	195	145	180	165	200																

Order 注文例 型式 FLOCKZ75 Delivery 出荷日 在庫品 翌日出荷 P89 ①ご希望によりPM5:00迄、当日出荷受付致します。

Price 価格 数量スライド価格 (①1円未満切り捨て) P89  
数量 1~29 30~39 40~49 50~99  
値引率 基準単価 5% 10% 18%  
①表示数量超過はお見積り

## ■特長

- ・FLOCKは、ばねの強さによる押し圧力を選択することができます。
- ・FLOCKZは、業界初の高さ調整機能付きで、上記調整範囲内であれば取り付け高さ調整が可能です。

## ■ご使用上の注意

- ・本商品は単体で台車や支持対象物を持ち上げる設計にはなっていません。積載荷重については、併用するキャスタの許容荷重をご参考ください。

ex Example 使用例

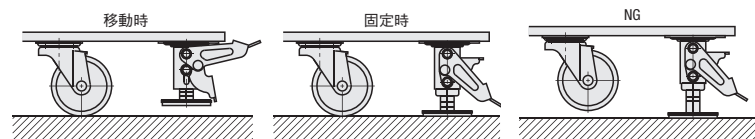

CFSK31は2010年4月に規格廃止となりました。代替品はFLOCK150になります。

● CADデータフォルダ名：48\_Casters

RoHS

Type	材質	表面処理	内蔵スプリング
FLOCK	SPHC	三価クロメート	SWP-B
FLOCKS	SUS304	—	SUS304—WPB

## ■積載荷重

内蔵スプリングのクッションで車重・積載量の多少にかかわらず、一定の力で確実に路面をグリップします。使用例のように、積載荷重については、併用するキャスタの許容荷重を参考にしてください。台車を浮かせることはできません。

① 溶接しないでください。

No.65・75・75A

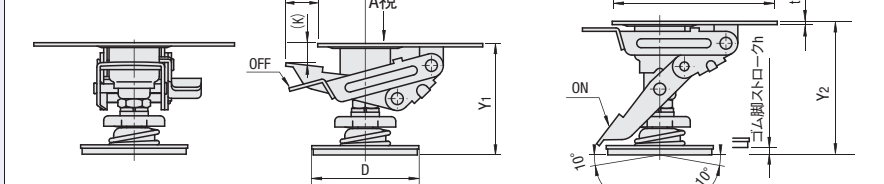

No.100・125・150

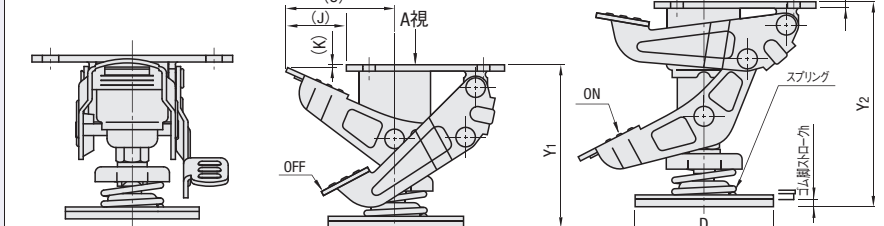

型式		取付高さ	ストローク		D	取り付けプレート部寸法					t	h	(K)	(U)	(J)	ばね定数Kgf/mm		質量 (kg)	¥基準単価	
Type	No.		Y1 (min)	Y2 (max)		A	C	F	G	d						FLOCK	FLOCKS		FLOCK	FLOCKS
FLOK FLOCKS (ステンレス)	65	85	75	90	60	105	135	67	103	10.5	2.3 (★2.0)	5	22.4	45	23	1.81	1.58	1.1	2,410	9,050
	75	92 (93)	82.5	97.5														1.2	2,430	9,100
	75A	106 (※102)	96 (※92)	111 (※107)														1.2	2,480	9,150
	100	130	110	135	90			70	110	11	4.5	2.4	73	41	3.09	2.73	1.4	2,510	9,200	
	125	165	145	170													1.5	2,590	9,350	
	150	190	170	195													1.5	2,690	9,490	

(※) FLOCKS75Aの場合 ( ) 寸法になります。(★) はFLOCKSタイプの寸法になります。

## ■フロアロック

RoHS

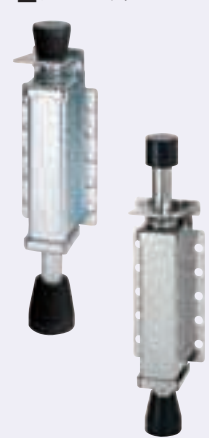
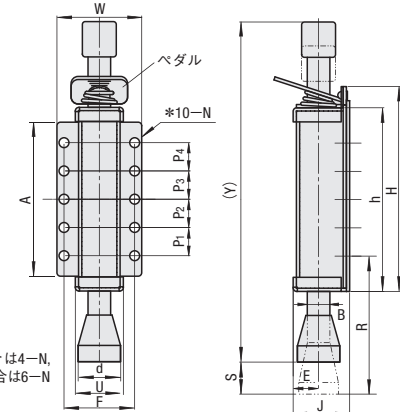
FLOR  
FLORS  
(ステンレス)

\*No.70の場合 は4—N、  
No.100の場合は6—N  
になります。

Type	材質	表面処理	内蔵スプリング	パッド
FLOR	SPCC	三価クロメート	SWP-B	EPDM
FLORS	SUS304	—	SWP-B	導電性ゴム

ex Example 使用例



- ・上側のパッド部を押し込み、床面を押すことでワンタッチでロックできます。
- ・ペダルを踏み込むとロックが解除され、ストローク調整ができます。
- ・ロックを解除した状態で床面と下側パッドの間隔を25～30mmを目安に取り付けてください。
- ・取り付け穴は任意の穴を選んでボルトなどでしっかり固定してください。

型式		ストローク (S)	(Y)	H	h	W	A	R	取付部寸法						B	d	U	J	E	ばね定数 N/mm(Kgf/mm)	ペダル踏込許容荷重 N		質量 (g)	¥基準単価	
Type	No.								P <sub>1</sub>	P <sub>2</sub>	P <sub>3</sub>	P <sub>4</sub>	F	N							FLOR	FLORS		FLOR	FLORS
FLOR FLORS	70	30	160	85	70	40	60	68	45	—	—	—	30	5.5	10	20	24	34	15	6.91[0.704]	60	110	270	1,450	2,570
	100		210	115	100	60	80	85	35	35	—	—	50	7	16	30	34	40	18				620	1,560	2,850
	130	34	240	145	130	60	110	97	20	20	20	20	—	—	—	—	—	—	—		770	1,900	3,360		

Order 注文例 型式 FLOCK125 FLOR70 Delivery 出荷日 在庫品 翌日出荷 P89 ①ご希望によりPM5:00迄、当日出荷受付致します。

48 キャスタ  
アシスタ  
バット





CADデータフォルダ名：48\_Casters

CADデータフォルダ名：48\_Casters

RoHS

NFJN  
NFJNS  
NFJNF

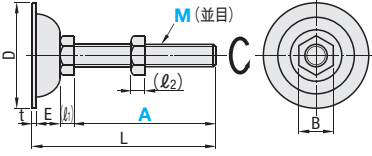
(ステンレス)



ねじ軸は回転し、3〜5°傾きます。

M	D	( $\ell_1$ )	( $\ell_2$ )	E	B	t
5	30	3.5	4	5.4	8	1.6
6		4	5	10		
8		5.5	6.5	13		
10	38	7	8	11	17	2.0
12	60	8	10	18	19	
16	75	10	13	20	24	
20	13	16	20	30		

Type	M 材質	S 表面処理
NFJN	SS400相当	三価クロメート
NFJNF		
NFJNS	SUS304	電解研磨

A寸選択

型式 Type	M-A	L	垂直耐荷重 (kN) NFJN・NFJNS	質量 (g)	¥基準単価	
					NFJN	NFJNS
NFJN (ステンレス) NFJNS	5-30	40.5	1.5	15	105	340
	5-60	70.5		19	125	370
	6-40	51		21	125	370
	6-80	91	2.1	28	135	400
	8-50	68.1		50	115	390
	8-100	118.1		65	175	450
	10-75	94.6	4.3	88	125	460
	10-100	119.6		100	195	650
	12-75	103		166	145	630
	12-100	128	4.9	184	145	400
	12-125	153		200	155	430
	12-150	178		219	295	970
	16-75	107	5.9	287	235	980
	16-100	132		317	190	730
	16-130	162		356	205	810
	16-150	182		383	285	1,260
	16-180	212	8.8	422	230	1,135
	20-100	135		493	270	1,290
	20-130	163		557	390	1,465
	20-150	183		605	575	2,340
20-180	213	671	410	1,690		

A寸指定

型式 Type	M	A 指定10mm単位	L	¥基準単価
NFJNF	10	80~200	A+19.6	690
	12	80~250	A+28	780
	16	80~300	A+32	1,360
	20	110~300	A+35	1,980

ねじ先端部は塗装処理になります。

Order注文例

型式 - A  
NFJN12-100  
NFJNF10 - 80

Delivery出荷日

●NFJN・NFJNS  
在庫品 翌日出荷 P.89  
ご希望によりPM5:00迄、当日出荷受付致します。  
●NFJNF  
3 日目発送

Price価格

数量スライド価格 (1円未満切り捨て) P.89

数量	1~49	50~99
値引率	基準単価	10%



表示数量超えはお見積り

Alteration追加加工

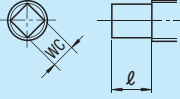

型式 - (WC・WK・SC・WN)  
NFJN16-75 - WC

3 日目発送

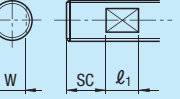
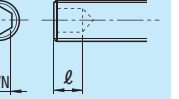
NFJNタイプのみ適用 追加工部にメッキはつきません。

Alterations	四角取追加加工	六角取追加加工	スパナ溝加工	六角レンチ穴加工																																																												
																																																																
Code	WC	WK	SC	WN																																																												
Spec.	指定方法 WC 20 ≥ M ≥ 10 に適用 <table><thead><tr><th>M</th><th>WC</th><th>ℓ</th></tr></thead><tbody><tr><td>10</td><td>6</td><td rowspan="2">10</td></tr><tr><td>12</td><td>8</td></tr><tr><td>16</td><td>10</td><td>12</td></tr><tr><td>20</td><td>12</td><td>13.5</td></tr></tbody></table>	M	WC	ℓ	10	6	10	12	8	16	10	12	20	12	13.5	指定方法 WK 20 ≥ M ≥ 10 に適用 <table><thead><tr><th>M</th><th>WK</th><th>ℓ</th></tr></thead><tbody><tr><td>10</td><td>6</td><td rowspan="2">10</td></tr><tr><td>12</td><td>8</td></tr><tr><td>16</td><td>10</td><td>12</td></tr><tr><td>20</td><td>13</td><td>13</td></tr></tbody></table>	M	WK	ℓ	10	6	10	12	8	16	10	12	20	13	13	指定方法 SC 20 ≥ M ≥ 10 に適用 <table><thead><tr><th>M</th><th>W</th><th>ℓ<sub>1</sub></th><th>SC</th></tr></thead><tbody><tr><td>10</td><td>8</td><td>8</td><td rowspan="4">20</td></tr><tr><td>12</td><td>10</td><td></td></tr><tr><td>16</td><td>13</td><td>10</td></tr><tr><td>20</td><td>17</td><td></td></tr></tbody></table>	M	W	ℓ <sub>1</sub>	SC	10	8	8	20	12	10		16	13	10	20	17		指定方法 WN 20 ≥ M ≥ 10 に適用 <table><thead><tr><th>M</th><th>WN</th><th>ℓ</th></tr></thead><tbody><tr><td>10</td><td>4</td><td>5</td></tr><tr><td>12</td><td>5</td><td>6</td></tr><tr><td>16</td><td>8</td><td>8</td></tr><tr><td>20</td><td>8</td><td>8</td></tr></tbody></table>	M	WN	ℓ	10	4	5	12	5	6	16	8	8	20	8	8
	M	WC	ℓ																																																													
10	6	10																																																														
12	8																																																															
16	10	12																																																														
20	12	13.5																																																														
M	WK	ℓ																																																														
10	6	10																																																														
12	8																																																															
16	10	12																																																														
20	13	13																																																														
M	W	ℓ <sub>1</sub>	SC																																																													
10	8	8	20																																																													
12	10																																																															
16	13	10																																																														
20	17																																																															
M	WN	ℓ																																																														
10	4	5																																																														
12	5	6																																																														
16	8	8																																																														
20	8	8																																																														
¥/1Code	500	500	500	500																																																												

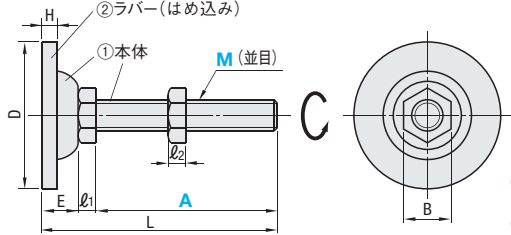
滑り防止タイプ RoHS



導電性ゴムの体積固有抵抗値 10<sup>2</sup>~10<sup>4</sup>Ω・cm  
ねじ軸は回転し、多少傾きます。

本体	Type	①本体		②ラバー部	
		M 材質	S 表面処理	M 材質 (色)	H 硬度
スチールタイプ	FJGN	SS400相当	三価クロメート	エラストマ (黒)	—
	FJGM			ネオプレンゴム (黒) 非移行性クロロプレンゴム (グレー) 導電性ゴム (黒) 塩化ビニール (紺) エラストマ (黒)	
ステンレスタイプ	FJGNS	SUS304	電解研磨	ネオプレンゴム (黒) 非移行性クロロプレンゴム (グレー) 導電性ゴム (黒)	ショアA70
	FJGMS				

型式 Type	M-A	FJGM・FJGMS ラバー材質選択	L	垂直耐荷重 (kN)	質量 (g)	¥基準単価								
						FJGN	FJGM				FJGNS	FJGMS		
							R	C	D	S		R	C	D
FJGN FJGM FJGNS FJGMS (ステンレス)	8-50	R (ゴム) C (非移行性クロロプレンゴム) D (導電性ゴム) S (塩ビ)	70.5	3.9	50	320	370	390	410	—	630	670	690	700
	8-100		120.5		70	330	540	450	460	—	660	740	760	770
	10-75		97	4.3	91	360	590	410	430	—	930	750	770	780
	10-100		122		103	380	620	460	480	—	980	960	980	1,000
	12-75		106	4.9	178	400	660	490	500	—	1,050	960	980	1,000
	12-100*		131		196	400	660	490	510	200	1,100	1,020	1,040	1,060
	12-125*		156		212	410	670	510	530	207	1,120	1,030	1,050	1,070
	12-150		181		231	500	820	590	610	—	1,180	1,340	1,360	1,380
	16-75		110	5.9	301	530	870	620	640	—	1,500	1,400	1,430	1,450
	16-100*		135		331	530	870	640	660	280	1,660	1,410	1,430	1,450
	16-130*		165		370	550	900	670	690	288	1,700	1,460	1,480	1,500
	16-150		185		397	580	950	710	730	—	1,820	1,660	1,690	1,710
	16-180*		215	6.8	436	600	990	750	770	347	1,900	1,730	1,760	1,780
	20-100*		138		148	620	—	—	—	417	—	—	—	—
	20-130*		168		173	660	—	—	—	384	—	—	—	—
	20-150		188		194	680	—	—	—	—	—	—	—	—
	20-180*		218	220	710	—	—	—	—	477	—	—	—	—

FJGN・FJGNSタイプのラバー材質は選択できません。(エラストマになります) ※塩ビラバーが適用するサイズ

Order注文例

型式 - ラバー材質  
FJGM16-75 - R

Delivery出荷日

●FJGN・FJGNS・FJGM  
在庫品 翌日出荷 P.89  
ご希望によりPM5:00迄、当日出荷受付致します。  
●上記以外  
3 日目発送

Price価格

数量スライド価格 (1円未満切り捨て) P.89

数量	1~19	20~34	35~49	50~99
値引率	基準単価	5%	10%	18%

表示数量超えはお見積り

## アジャスタパッド/エコノミーアジャスタ

CADデータフォルダ名: 48\_Casters

## ■固定タイプ

RoHS

**FJKN**  
**FJKNS**  
 (ステンレス)

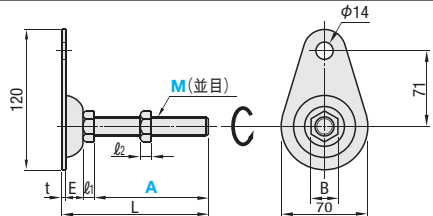
 ●ねじ軸は回転し、  
 多少傾きます。

M	ℓ <sub>1</sub>	ℓ <sub>2</sub>	E	B	t
10	7	8	18	17	2
12	8	10		19	
16	10	13		24	
20	13	16		30	

Type	M材質	S表面処理
FJKN	SS400相当	三価クロメート
FJKNS	SUS304	電解研磨

## ■完全固定タイプ

RoHS

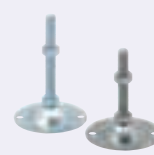
**FJWN**  
**FJWNS**  
 (ステンレス)

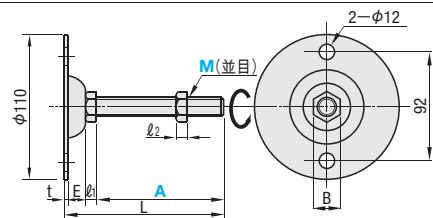
 ●ねじ軸は回転し、  
 多少傾きます。

M	ℓ <sub>1</sub>	ℓ <sub>2</sub>	E	B	t
10	7	8	23	17	2
12	8	10	22.5	19	
16	10	13		24	
20	13	16	21.5	30	

Type	M材質	S表面処理
FJWN	SS400相当	三価クロメート
FJWNS	SUS304相当	電解研磨

## ■固定タイプ

型式	M-A	L	垂直耐荷重 (kN)	質量 (g)	¥基準単価
Type	M-A	L			
FJKN	10-75	102	4.3	186	980
	10-100	127		204	1,040
	12-75	103		211	1,030
	12-100	128		229	1,290
	12-125	153	4.9	245	1,320
	12-150	178		264	1,360
	16-75	105		307	1,540
	16-100	130		337	1,640
	16-130	160	5.9	376	1,770
	16-150	180		403	1,800
	16-180	210		442	1,890
	20-100	133		509	1,980
FJKNS (ステンレス)	20-130	163	8.8	571	2,100
	20-150	183		613	2,220
	20-180	213		674	2,410

## ■完全固定タイプ

型式	M-A	L	垂直耐荷重 (kN)	質量 (g)	¥基準単価
Type	M-A	L			
FJWN	10-75	107	4.3	239	580
	10-100	132		251	600
	12-75	107.5		276	630
	12-100	132.5		294	640
	12-125	157.5	4.9	310	670
	12-150	182.5		329	690
	16-75	109.5		377	750
	16-100	134.5		407	770
	16-130	164.5	5.9	446	820
	16-150	184.5		473	850
	16-180	214.5		512	930
	20-100	136.5		587	960
FJWNS (ステンレス)	20-130	166.5	8.8	653	1,000
	20-150	186.5		690	1,060
	20-180	216.5		752	1,170

■アジャスタパッド  
ー省スペースタイプー

RoHS

**NFJNCT**

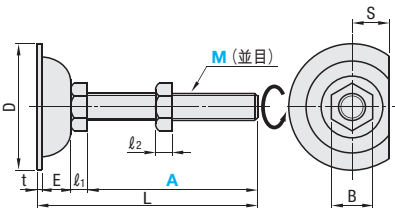
 ●ねじ軸は回転し、  
 多少傾きます。

M	D	S	ℓ <sub>1</sub>	ℓ <sub>2</sub>	E	t	B
8	38	17	5.5	6.5	11	1.6	13
10	38		7	8	11	1.7	17
12	60	17	8	10	18	2.0	19
16	75		10	13	20	2.4	24

 M材質 SS400相当  
 S表面処理 三価クロメート

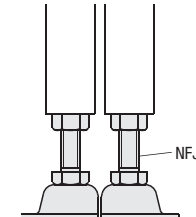
 Example  
 使用例

型式	M-A	L	垂直耐荷重 (kN)	質量 (g)	¥基準単価
Type	M-A	L			
NFJNCT	8-50	68.1	0.98	47	460
	8-100	118.1		62	480
	10-75	94.6		85	490
	10-100	119.6		97	510
	12-75	103		156	600
	12-100	128		174	610
	12-125	153		190	620
	12-150	178		209	640
	16-75	107		267	720
	16-100	132		297	750
	16-130	162		336	780
	16-150	182		363	810
	16-180	212		402	930

## ■エコノミーアジャスタ

RoHS

**MAJB**

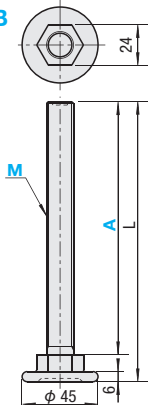
 ●ねじ部とパッド部は一体になって  
 います。

 M材質 SWRCH  
 S表面処理 三価クロメート

型式	M-A	L	垂直耐荷重 (kN)	質量 (g)	¥基準単価
Type	M-A	L			
MAJB	16-75	91	3.7	200	230
	16-150	166		297	370

 Order  
 注文例

 型式  
**FJWN12 - 150**  
**NFJNCT12 - 100**  
**MAJB16 - 75**

 Delivery  
 出荷日

 ●FJKN・FJKNS・FJWN・MAJB  
 在庫品 翌日出荷 P89  
 ●ご希望によりPM5:00迄、当日出荷受付致します。  
 ●FJWNS ●NFJNCT  
 3日目発送 5日目発送

 Price  
 価格

数量	1~19	20~34	35~49	50~99
値引率	基準単価	5%	10%	18%

●表示数量超えはお見積り

## アジャスタパッド

ー重荷重タイプ・ハンドル付タイプー

CADデータフォルダ名: 48\_Casters

## ■固定タイプ

RoHS

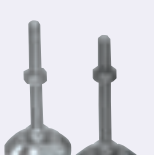
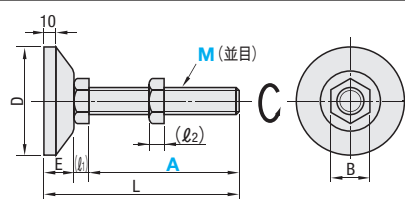
 重荷重タイプ  
**FJFN**  
**FJFNS**  
**FJFNB**  
**FJFNF**  
 (細目ピッチ1.5)

M	D	(ℓ <sub>1</sub> )	(ℓ <sub>2</sub> )	E	B
10	60	7	8	18	17
12		8	10		19
16		10	13		24
20		13	16		30
24	70	16	19	20	36

Type	M材質	S表面処理
FJFN	SS400相当	三価クロメート
FJFNF		
FJFNB		
FJFNS	SUS304相当	—

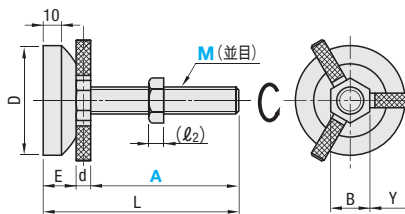
 ハンドル付タイプ  
**FJFNH**

 ●ねじ軸は回転し、  
 3~5°傾きます。

## ■A寸選択

型式	M-A	L	垂直耐荷重 (kN)	質量 (g)	¥基準単価
Type	M-A	L			
FJFN	10-75	100	10	319	385
	10-100	125		330	405
	12-75	101		339	395
	12-100	126		357	225
	12-125	151	13	376	230
	12-150	176		393	445
	16-75	103		436	455
	16-100	128		446	265
	16-130	158	16.6	505	285
	16-150	178		532	515
	16-180	208		571	335
	*20-100	131		626	345
FJFNS (ステンレス)	*20-130	161	39.2	692	390
	*20-150	181		729	505
	*20-180	211		800	525
	*24-130	166		1100	1,345
FJFNB (細目ピッチ1.5) *印のみ	*24-180	216	49.4	1250	1,545
FJFNH (ハンドル付)					

●M20・M24に細目タイプがあります。

kgf (荷重) = N×0.101972

 Order  
 注文例

 型式  
**FJFN10 - 75**  
**FJFNF20**  
**FJFNH16 - 100**

 Alteration  
 追加加工

 型式  
**FJFN12 - 150** - **WC**  
 3日目発送

 Delivery  
 出荷日

 ●FJFN・FJFNS  
 在庫品 翌日出荷 P89  
 ●ご希望によりPM5:00迄、当日出荷受付致します。  
 ●左記以外  
 3日目発送

 Price  
 価格

数量	1~49	50~99
値引率	基準単価	10%

●表示数量超えはお見積り

## ●FJFNタイプのみ適用

## ●追加工部にメッキはつきません。

Alterations	四角取追加加工	六角取追加加工	スパナ溝加工	六角レンチ穴加工
Code	WC	WK	SC	WN
Spec.	指定方法 WC ●20≥M≥10に適用 M WC ℓ 10 6 10 12 8 10 16 10 12 20 12 13.5	指定方法 WK ●20≥M≥10に適用 M WK ℓ 10 6 10 12 8 10 16 10 12 20 13	指定方法 SC ●20≥M≥10に適用 M W ℓ <sub>1</sub> SC 10 8 8 12 10 10 16 13 10 20 17	指定方法 WN ●20≥M≥10に適用 M WN ℓ 10 4 5 12 5 6 16 8 8 20 8 8
¥/1Code	500	500	500	500

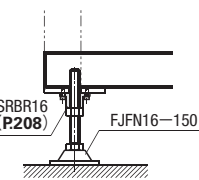
 Example  
 使用例

ミスミ FAメカ2011

ご注文型番を自動生成!

ミスミFA

検索

http://fa.misumi.jp/



2-1046



**RoHS**

**FJFNV FJFNVC** (非移行性ラバータイプ)

ラバー部詳細

Type	①本体	②ラバー部
	M材質 S表面処理	M材質 H硬度
FJFNV	FC250 (ネジ・ナットSS400)	クロロブレンゴム
FJFNVC	三価クロメート	非移行性クロロブレンゴム(クレー)

ジョアA70(M10・12) ショアA90(M16)

型式		L	D	T	ℓ <sub>1</sub>	ℓ <sub>2</sub>	E	B	垂直荷重範囲 (kN)	質量 (g)	¥基準単価	
Type	M-A										FJFNV	FJFNVC
FJFNV FJFNVC	10-75	100	60	8	7	8	18	17	2.0~7.0	322	980	1,240
	10-100	125								333	1,000	1,270
	12-75	101								342	1,140	1,280
	12-100	126								360	1,150	1,320
	12-125	151								379	1,170	1,330
	12-150	176								395	1,180	1,360
	16-75	103			10	13		24	3.5~12.0	438	1,280	1,400
	16-100	128								449	1,310	1,430
	16-130	158								508	1,330	1,460
	16-150	178								536	1,360	1,480
	16-180	208								574	1,390	1,520

Order 注文例 型式 FJFNV16-75

Delivery 出荷日 3 日目発送

Price 価格

数量スライド価格 (※1円未満切り捨て) P89

数量	1~19	20~34	35~49	50~99
値引率	基準単価	5%	10%	18%

※表示数量を超えは、お見積り

■防振効果  
本製品の防振効果(振動伝達率)は支持荷重と対象物の周波数(固有振動数)が大きく関係します。右記のグラフは本品一個あたりの支持している対象物の周波数から、期待できる防振効果を算出したものです。

■選定方法  
① 本製品1個あたりの支持荷重を計算します。  
例) 荷重2000kgの対象物を4点で支持した場合  $2000 \div 4 = 500$  (kgf)

② 防振対象物の周波数を調べます。周波数=1秒間の振動数  
例) 7200rpmのモーターの場合  $7200(\text{rpm}) \div 60(\text{s}) = 120$  (Hz)

①と②で求めた値をグラフに記入すると、使用できるねじ径(M)とその時の振動伝達率がわかります。

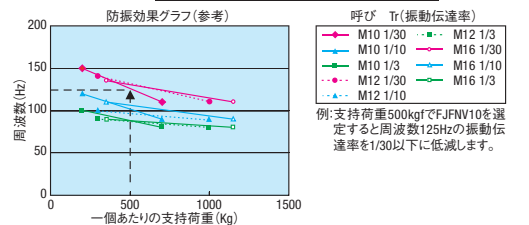

**RoHS**

**KMBU KMBS**

型式	M材質	S表面処理	H硬度
KMBU	プレート部 SPCC	三価クロメート	—
	本体 S45C	—	—
	ダンパー部 クロロブレンゴム	—	ショア60
KMBS	プレート部 SUS304	—	—
	本体 SUS304	—	—
	ダンパー部 クロロブレンゴム	—	ショア60

型式	Type	M	ダンパー硬度	L	D	d <sub>1</sub>	(H)	S	t <sub>1</sub>	B	ℓ <sub>1</sub>	A	F	t <sub>2</sub>	d	垂直荷重 (kN)	質量 (g)	¥基準単価
KMBU KMBS		6	N	42	45	40	37	28	2.5	10	3.5	80	60	2.3	8.5	1	260	2,490 3,460
		8		43	55	50		30	3	13	5					1.5	340	3,300 4,620
		10		44	60	55		31	3.5	17	6					2	420	3,660 5,350
		12		44	72	67		32	4	19	7					2.5	630	4,350 6,570
		※16		44.5	88	83		33	4	24	10					3	1000	7,800 —
		※20		45	103	98		34	4	30	12					3.5	1220	12,900 —

※M16・20はKMBUタイプのみです。

Order 注文例 型式 KMBU10

Delivery 出荷日 3 日目発送

Price 価格

数量スライド価格 (※1円未満切り捨て) P89

数量	1~19	20~34	35~49	50~99
値引率	基準単価	5%	10%	18%

※表示数量を超えは、お見積り

■特長  
・振動が発生する装置・機器の防振対策に利用できます。  
・傾斜角5°未満のアジャスタパッド全般に装着可能です。  
・ダンパー部が床面と接していないため床面の汚色を防ぎます。

■選定方法  
防振材による防振効果(振動伝達率)は支持荷重と対象物の周波数(固有振動数)が大きく関係します。右記のグラフは防振材1個あたりの支持している対象物の周波数から期待できる防振効果を算出したものです。

① アタッチメント1個あたりの支持荷重を計算します。  
Ex) 荷重600kgの対象物を4軸で支持した場合  $600 \div 4 = 150$  (kgf)

② 防振対象物の周波数を調べます。  
周波数=1秒間の振動数  
Ex) 1800rpmのモーターの場合  $1800(\text{rpm}) \div 60(\text{s}) = 30$  (Hz)

①と②で求めた値をグラフに記入すると使用できる防振材の型式とその時の振動伝達率がわかります。

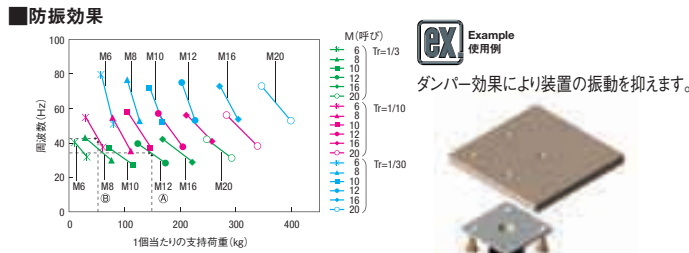

■エコミータイプ

**FJKMT**

M材質 SS400  
S表面処理 ユニクロメッキ

■アジャスタパッド用 固定プレート-厚型タイプ-

**RoHS**

スチール AJPNF AJKNF  
ステンレス AJPNFS AJKNFS

板厚は-10%変動する場合があります。

■アジャスタパッド用 固定プレート

**RoHS**

スチール FJKPF FJKPN FJKPG  
ステンレス FJKPFS FJKPNS FJKPGS

■アジャスタパッド用 取付ナット

**RoHS**

**FJTP**

M材質 SS400  
S表面処理 三価クロメート

■アジャスタパッド用 保護キャップ

**RoHS**

**AJCP**

1/パック20個入りです。 M材質 EPDM

型式	Type	No.	A	B	L	¥バラチャージ	¥基準単価
FJKMT		12	22.5	19.3	95	+50円/コ	80
		16	25	24.5			80
		20	28	31.0			133

Order 注文例 型式 FJKMT12

Delivery 出荷日 3 日目発送

Price 価格

数量スライド価格 (※1円未満切り捨て) P89

数量	1~19	20~34	35~49	50~99
値引率	基準単価	5%	10%	18%

※表示数量を超えは、お見積り

型式	Type	No.	t	板厚	D	A	B	K	C	L	L <sub>1</sub>	適用 アジャスタパッド	¥基準単価
AJPNF (スチール)		16	4.5	6	29	37.5	17	50	28.5	115	72	NFJN16 (P1043)	450 1,030
		20	4.5	6	36	45.5	21	60	28.5	125	77.5	NFJN20 (P1043)	490 1,180
		20	4.5	6	29	37.5	17	50	24.5	115	72	FJFN16 (P1046)	450 1,030

Order 注文例 型式 AJPNF20

Delivery 出荷日 3 日目発送

Price 価格

数量スライド価格 (※1円未満切り捨て) P89

数量	1~19	20~34	35~49	50~99
値引率	基準単価	5%	10%	18%

※表示数量を超えは、お見積り

型式	Type	No.	t	厚み	FJKP	FJKP	S	A	B	C	L	L <sub>1</sub>	適用 アジャスタパッド	¥基準単価
FJKPF (スチール)		12	2	3.2	22.5	19	22	95	65	130	100	230	NFJN12 (P1043)	230 630
		16	2	3.2	25	24	24	95	65	130	100	270	NFJN16 (P1043)	310 720
		16L	2	3.2	25	24	24	95	65	130	100	340	NFJN20 (P1043)	280 720
		20L	2	3.2	28	30	24	95	65	130	100	360	NFJN20 (P1043)	280 720
		12	2	3.2	22.5	19	22	95	65	130	100	220	FJFN12 (P1046)	220 670
		16	2	3.2	25	24	20	95	65	130	100	260	FJFN16 (P1046)	260 680

※既存品FJKPN・FJKPNSで寸法の指定が無い場合は=2の寸法になります。

Order 注文例 型式 FJKPN16

Delivery 出荷日 3 日目発送

Price 価格

数量スライド価格 (※1円未満切り捨て) P89

数量	1~19	20~34	35~49	50~99
値引率	基準単価	5%	10%	18%

※表示数量を超えは、お見積り

型式	Type	M(並目)	B	C	D	E	F	G	d	¥基準単価
FJTP		12	40	40	28	28	2	9	6	240
		16	60	42	22	22	3.2	12	8	270
		16	50	36	36	36	3.2	12	8	330
		20	80	56	26	26	3.2	17.5	8	270
		20	50	36	36	36	3.2	17.5	8	330
		20	80	56	26	26	3.2	17.5	8	360

Order 注文例 型式 FJTP16

Delivery 出荷日 3 日目発送

Price 価格

数量スライド価格 (※1円未満切り捨て) P89

数量	1~19	20~34	35~49	50~99
値引率	基準単価	5%	10%	18%

※表示数量を超えは、お見積り

型式		色	D	L	d1	d2	ℓ1	ℓ2	適用ねじサイズ (並目)	¥基準単価 1〜9パック	¥スライド単価 10〜20
Type	No.										
AJCP	8	B(黒色)	11	5.5	7	10	20	M6・8	880	810	
	12		16.5	9.5	11.5			M10・12	1,050	960	
	20		24.5	15.5	19.5			M16・20	1,360	1,250	

Order 注文例 型式 AJCP12-B

Delivery 出荷日 3 日目発送

Price 価格

数量スライド価格 (※1円未満切り捨て) P89

数量	1~19	20~34	35~49	50~99
値引率	基準単価	5%	10%	18%

※表示数量を超えは、お見積り

アジャスタパッド先端装着例

- ・突き出したねじ部先端の保護に使用できます。
- ・Mねじサイズに合わせて選択してください。
- ・伸縮性がありますので、簡単に装着可能です。



アジャスタパッドー省スペースタイプ

CADデータフォルダ名：48\_Casters

■従来品アジャスタパッドと比べ、パッド部(D寸)がコンパクトになります。

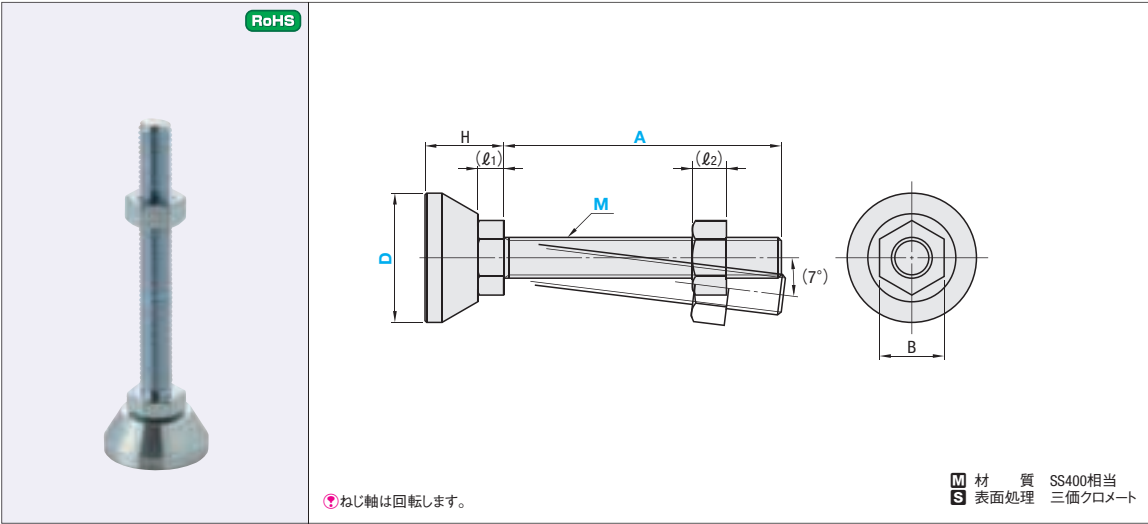

型式		M (並目)	A			H	l1	l2	B	垂直耐荷重 (kN)	質量 (g)	¥基準単価
Type	D											
HNFJN	28	8	20	50	100	17.7	5.2	6.5	13	6.5	48	850
	38	12	30	80	100	23	7.4	10	19	13	55	1,040
	48	8	20	50	100	20.7	5.2	6.5	13	6.5	77	1,320
		12	30	80	100	23	7.4	10	19	13	90	1,370
	58	8	20	50	100	20.7	5.2	6.5	13	6.5	121	1,550
		12	30	80	100	23	7.4	10	19	13	133	1,590

ロータリータイプ

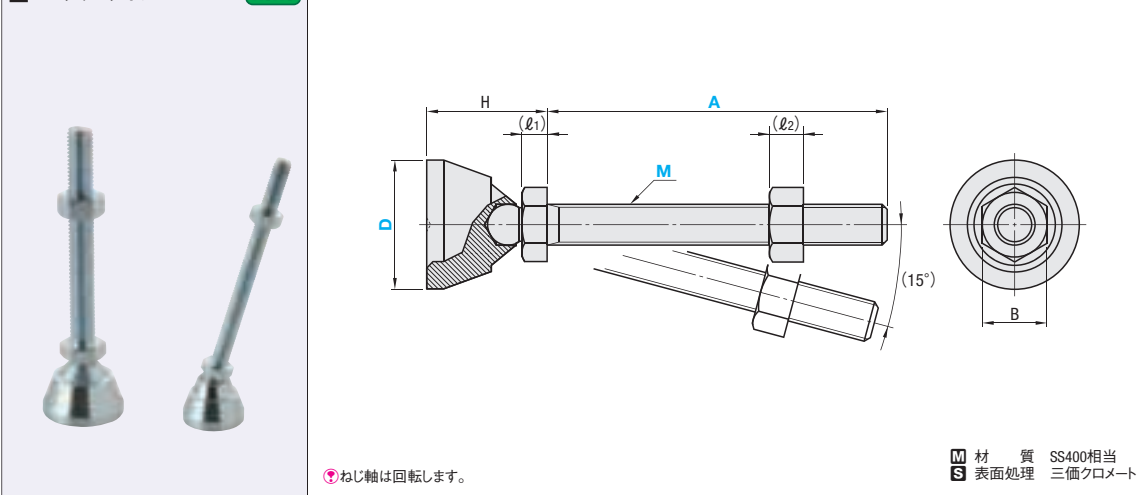

型式		M (並目)	A			H	l1	l2	B	垂直耐荷重 (kN)	質量 (g)	¥基準単価
Type	D											
HNFJR	28	8	20	50	100	28.2	5.2	6.5	13	6.5	50	990
	38	12	30	80	100	35.4	7.4	10	19	13	59	1,200
	48	8	20	50	100	33.2	5.2	6.5	13	6.5	73	1,530
		12	30	80	100	35.4	7.4	10	19	13	85	1,570
	58	8	20	50	100	33.2	5.2	6.5	13	6.5	115	1,760
		12	30	80	100	35.4	7.4	10	19	13	129	1,800

Order 注文例 型式 M A HNFJR48 - 12 - 80

Price 価格

■数量スライド価格 (①1円未満切り捨て) P.89  
数量 1~49 50~99 ②表示数量超えは  
値引率 基準単価 10% お見積り

Delivery 出荷日 在庫品 翌日出荷 ③P.89

④ご希望によりPM5:00迄、当日出荷受付致します。

アジャスタフット

ーロータリータイプ・タップソケットタイプー

CADデータフォルダ名：48\_Casters

ロータリータイプ

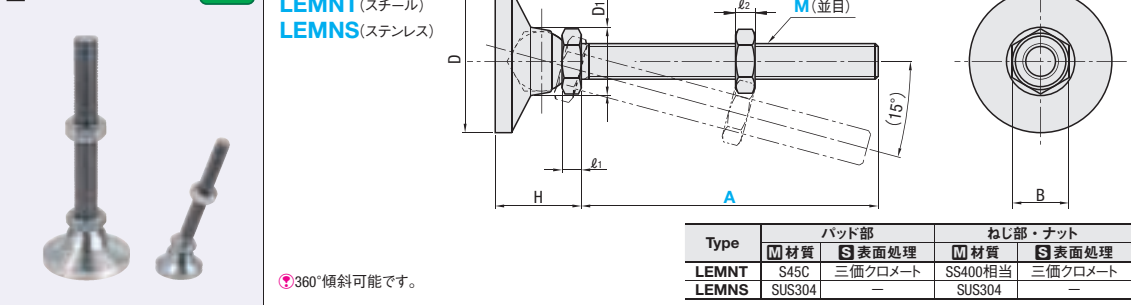

型式		D	D1	H	l1	l2	B	垂直耐荷重 (kN)	質量 (g)	¥基準単価	
Type	M-A									LEMNT	LEMNS
LEMNT (スチール)	10-75	32	21	22	6	8	17	11.0	342	910	1,650
	10-100								351	950	1,710
	12-75	48	23	29	7.5	10	19	16.0	378	1,110	2,250
	12-100								390	1,170	2,300
LEMNS (ステンレス)	16-100	64	27	32	10	13	24	28.3	430	1,690	3,400
	16-130								445	1,740	3,580

Order 注文例

型式 LEMNT16-130

Delivery 出荷日

⑥在庫品 翌日出荷 ③P.89

Price 価格

■数量スライド価格 (①1円未満切り捨て) P.89  
数量 1~19 20~34 35~49 50~99  
値引率 基準単価 5% 10% 18%  
②表示数量超えはお見積り

④ご希望によりPM5:00迄、当日出荷受付致します。  
⑦上記以外  
3 日発送

ロータリーショートタイプ

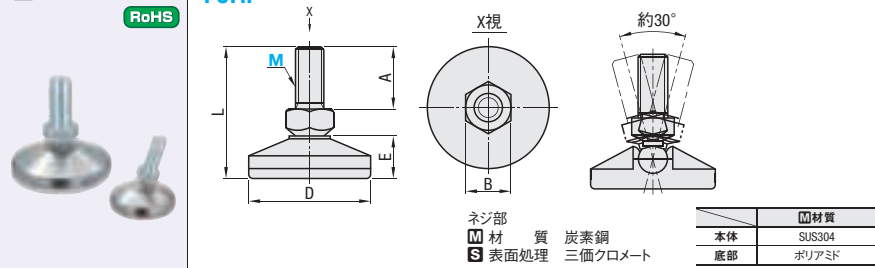

タップソケットタイプ

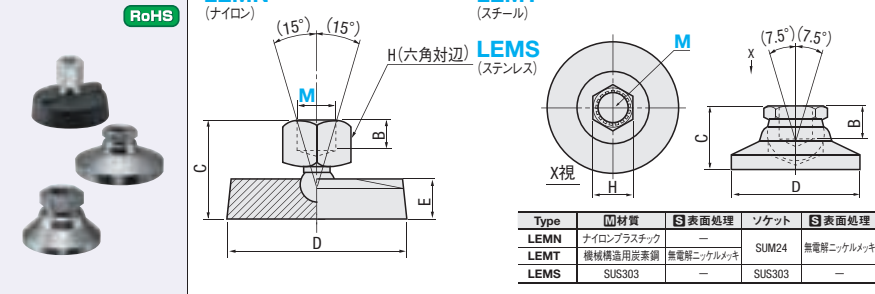

型式		A	L	D	B	E	傾斜角 (°)	質量 (g)	¥基準 単価
Type	M(並目)								
FJRP	6	14	31	25	8	9.7	0.59	11	210
	8	19	37.5	30	10	11.2	1.08	21	220
	10	20	42.5	40	13	13.7	1.57	38	280
	12	25	51	50	17	16	3.14	70	330

Order 注文例

型式 LEMN10

型式		B	C	D	E	H	傾斜角 (°)	質量 (g)	¥基準 単価
Type	M(並目)								
LEMN (ナイロン)	10	9.5	39.0			16			470
	12	12.7	41.0	50	18	15.9		17.1	560
	16	14.2	44.5			22			660

Delivery 出荷日

⑥在庫品 翌日出荷 ③P.89

Price 価格

④ご希望によりPM5:00迄、当日出荷受付致します。  
■数量スライド価格 (①1円未満切り捨て) P.89  
数量 1~19 20~34 35~49 50~99  
値引率 基準単価 5% 10% 18%  
②表示数量超えはお見積り

型式		H	C	D	B	垂直耐荷重 (kN)	質量 (g)	¥基準単価	
Type	M(並目)							LEMT	LEMS
LEMT (スチール)	6	10	14	19	4	3.1	17	650	1,070
	8	13	18	25	8	4.1	34	760	1,400
	10	17	22	32	10	15.4	65	940	1,780
	12	19	29	48	11	20.5	167	1,150	2,410
LEMS (ステンレス)	16	22	32	64	11	24.6	354	1,850	4,210

kgf(荷重)=N×0.101972

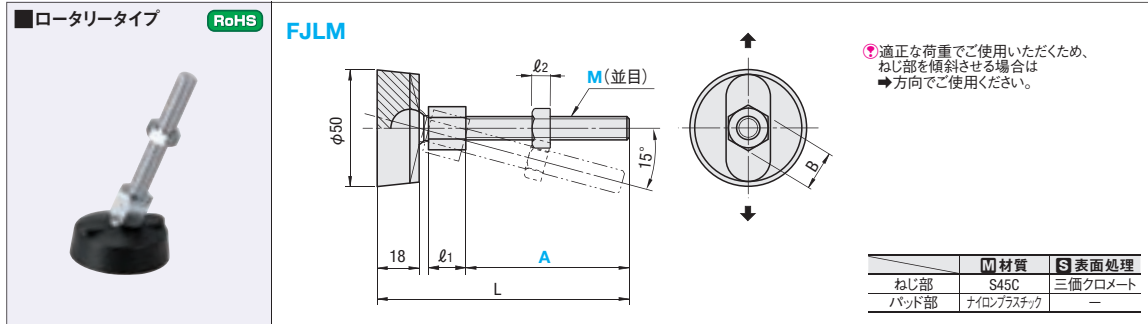

型式		L	ℓ <sub>1</sub>	ℓ <sub>2</sub>	B	垂直耐荷重 (kN)	質量 (g)	¥基準単価	Order 注文例	型式
Type	M-A									
FJLM	10-70	100	8	8	17	0.21	21	650	FJLM10-100	3日目発送
	10-100	130					23	700		
	12-60	92					39	830		
	12-70	102	10	10	19	0.14	41	840		
	12-100	132					44	860		
	16-80	115					63	860		
	16-100	135	13	13	24	0.32	67	940		
	16-130	165					75	1,020		

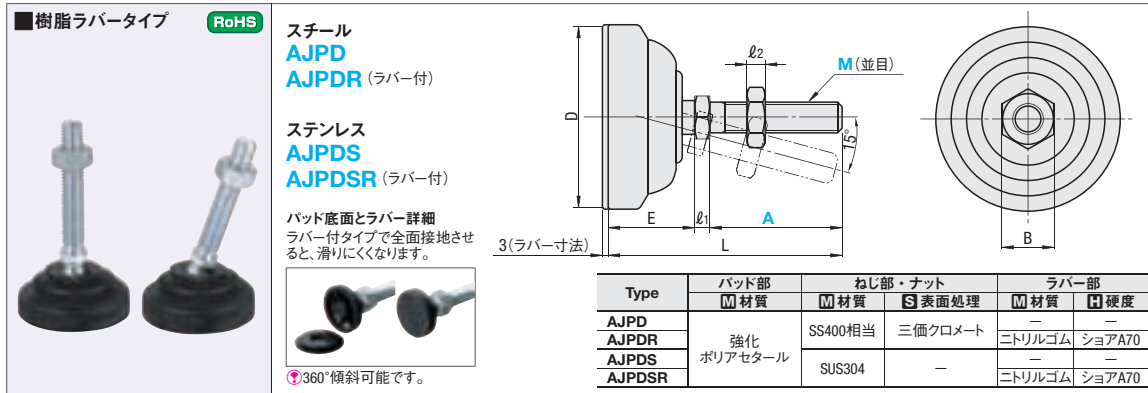

型式		L	D	ℓ <sub>1</sub>	ℓ <sub>2</sub>	E	B	垂直耐荷重 (kN)	質量 (g)	¥基準単価			
Type	M-A									AJPD	AJPDR	AJPDS	AJPDSR
スチール AJPD AJPDR (ラバー付)	10-70C	95	40	6	8	19	17	3.0	76	960	1,250	1,620	1,890
	10-100C	125							79	990	1,270	1,670	1,920
	12-70C	98		7.5	10	20	19		108	1,050	1,330	1,720	1,990
	12-100C	128							110	1,080	1,350	1,870	2,120
	16-100C	130	10	13	24	130	1,170		1,450	2,360	2,590		
	10-70D	96	50	6	8	20	17		182	980	1,320	1,640	1,970
	10-100D	126							185	1,000	1,360	1,680	1,990
	12-60D	89.5		7.5	10	21.5	19		200	1,060	1,400	1,700	2,020
	12-70D	99.5							210	1,100	1,440	1,740	2,060
	12-100D	129.5	220	1,140	1,470	1,880	2,200						
	ステンレス AJPDS AJPDSR (ラバー付)	16-80D	111.5	60	10	13	24		265	1,170	1,520	2,240	2,540
		16-130D	161.5						280	1,260	1,610	2,580	2,860
12-70E		104	7.5		10	19	260		1,080	1,550	1,750	2,190	
12-100E		134					265		1,100	1,570	1,900	2,330	
16-70E		106	10	13	26	24	290		1,170	1,620	2,190	2,610	
16-100E		136					295		1,230	1,650	2,390	2,800	
16-150E		186	12.5	16	27	30	6.0		300	1,280	1,670	2,720	3,120
20-100E		139							320	1,800	2,210	3,360	3,730
20-150E	189	342	1,870	2,260	3,880	4,220							
20-180E	219	356	1,920	2,290	4,190	4,510							

Order 注文例 **型式** **AJPD12-100C**

Delivery 出荷日 **●AJPD** **在庫品** 翌日出荷 **P89**

●ご希望によりPM5:00迄、当日出荷受付致します。

●上記以外 **3** 日目発送

数量スライド価格 (●1円未満切り捨て) **P89**

数量	1~19	20~34	35~49	50~99
値引率	基準単価	5%	10%	18%

●表示数量超えはお見積り

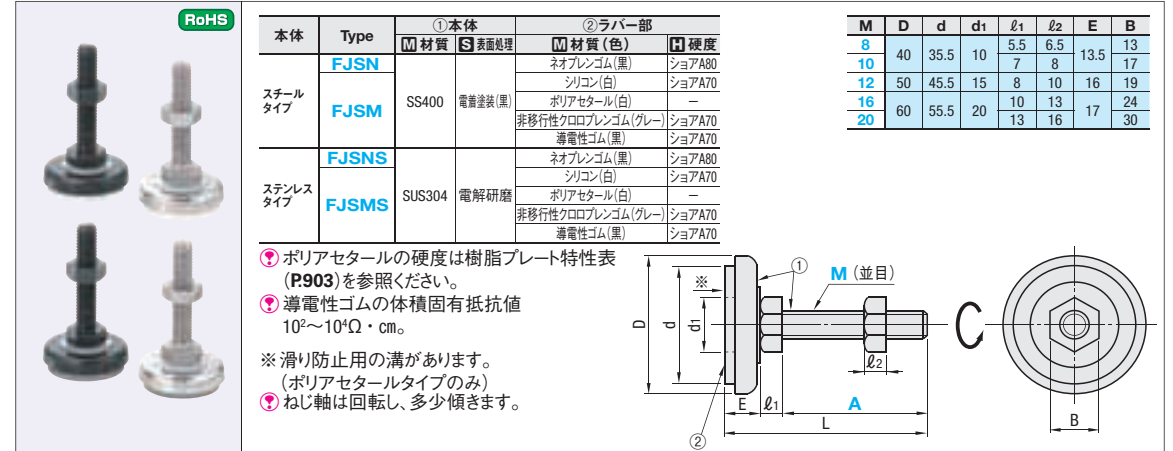

■ スチールタイプ										
型式		FJSM	L	垂直耐荷重 (kN)	質量 (g)	¥基準単価				
Type	M-A	ラバー材質選択				FJSN	FJSM			
FJSN  FJSM (ラバー選択タイプ)	8-60	S(シリコン・白) P(ポリアセタール・白) C(非移行性クロロブレンゴム・グレー) D(導電性ゴム・黒)	79	4.0	80	280	720	830	570	640
	10-50		70.5		110	300	730	840	590	650
	10-75		95.5		135	400	780	860	600	670
	12-70		94	4.2	160	390	880	990	720	800
	12-100		124		190	550	920	1,040	760	840
	16-70		97		290	540	1,050	1,260	890	990
	16-100		127	4.4	340	670	1,120	1,320	960	1,050
	20-100		130		440	640	1,200	1,390	1,020	1,120
	20-130		160		510	710	1,230	1,440	1,050	1,160

●FJSNタイプのラバー材質は選択できません。(ネオプレンゴムになります)

■ステンレスタイプ										
型式		FJSMS	L	垂直耐荷重 (kN)	質量 (g)	¥基準単価				
Type	M-A	ラバー材質選択				FJSNS	FJSMS			
FJSNS  FJSMS (ラバー選択タイプ)	8-60	S(シリコン・白) P(ポリアセタール・白) C(非移行性クロロプレンゴム・グレー) D(導電性ゴム・黒)	79	4.0	80	840	1,230	1,270	930	1,020
	10-50		70.5		110	930	1,340	1,420	1,050	1,130
	12-70		94	4.2	160	1,290	1,710	1,780	1,340	1,450
	16-70		97	4.4	290	1,930	2,410	2,510	1,940	2,080
	20-100		130		440	2,670	2,980	3,060	2,550	2,620
	20-130		160		510	2,860	3,060	3,190	2,730	2,880

●FJSNSタイプのラバー材質は選択できません。(ネオプレンゴムになります)

Order 注文例 **型式** **FJSN12-100** **ラバー材質** **S**

Price 価格 **数量スライド価格 (●1円未満切り捨て) P89**

数量	1~19	20~34	35~49	50~99
値引率	基準単価	5%	10%	18%

●表示数量超えはお見積り

●FJSN・FJSM **在庫品** 翌日出荷 **P89**

●FJSNS・FJSMS **3** 日目発送

●ご希望によりPM5:00迄、当日出荷受付致します。

Example 使用例 **CPHAL (P754)**

この使用例の組み合わせはWebで選定できます。選定手順の詳細 **P81**

\*e-Catalog検索BOXに検索キーを入力すると画面右側「モジュラアセンブリエリア」に結果が表示されます

e-Catalog検索キー **#MA654** **検索**

アルミフレーム

ネオプレンゴムの防振効果

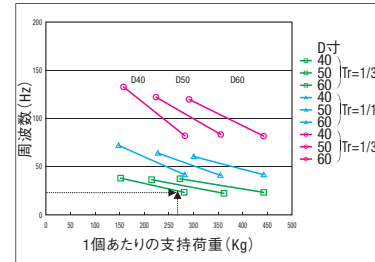

例. 1個あたりの支持荷重260KgでFJSN10-75を選定した場合、周波数25Hz以上の振動伝達率を1/3以下に低減します。

●ポリアセタールタイプは樹脂のため防振データはありません。

●記載の数値は全て計算値で、保証値ではありません。

シリコンゴムの防振効果

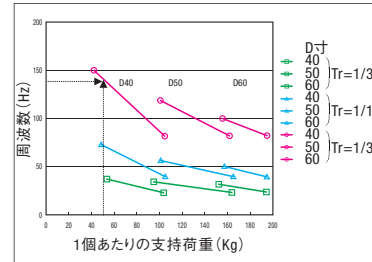

例. 1個あたりの支持荷重50KgでFJSM10-75-Sを選定した場合、周波数140Hz以上の振動伝達率を1/30以下に低減します。

非移行性クロロプレン・導電性ゴムの防振効果

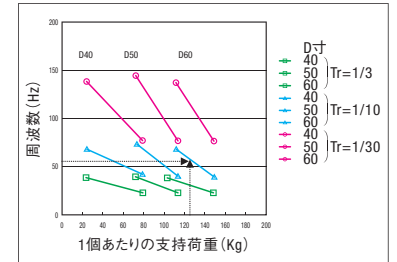

例. 1個あたりの支持荷重130KgでFJSMS16-70-Dを選定した場合、周波数60Hz以上の振動伝達率を1/10以下に低減します。

■軽荷重タイプ **RoHS**

**FBF**  
**FBFM**  
**FBFS** (ステンレス)

Type	①本体 M材質 S表面処理	②ラバー部 M材質(色)	H硬度
FBF	SS400相当 三価クロメート	クロロプレンゴム(黒)	Hs70
FBFM	—	非汚染性クロロプレンゴム(グレー) 導電性ゴム(黒)*	
FBFS	SUS304 —	クロロプレンゴム(黒)	

\*導電性ゴムにはラバー部裏側に識別用のマークがあります。

型式 Type	D	M (並目)	A	FBFM ラバー材質	l1	l2	E	B	垂直荷重範囲 (kN)	静的圧縮 ばね定数 (kN/mm)
FBF FBFM FBFS (ステンレス)	33	8	30 50	C (非汚染性 クロロプレンゴム・グレー) D (導電性ゴム・黒)	4.5	6.5	12	13	0.4~0.59	0.49±15%
		10	30 50 70							
		10	30 50 70							
	40	12	50 70 100		6.0	8.0	15	17	0.44~0.88	0.69±15%
					8.0	10.0				

●FBF・FBFSタイプのラバー材質は選択できません。(クロロプレンゴムになります)

Order 注文例

型式 — M — A — ラバー材質

FBF33 — 10 — 50  
FBFM40 — 12 — 100 — C

Delivery 出荷日

●FBF  
在庫品 翌日出荷 P89  
ご希望によりPM5:00迄、当日出荷受付致します。

●FBFM・FBFS  
3 日目発送

Price 価格

■数量スライド価格 (●1円未満切り捨て) P89

数量	1~19	20~34	35~49	50~99
値引率	基準単価	5%	10%	18%

●表示数量超えはお見積り

D	M (並目)	¥基準単価											
		A30			A50			A70			A100		
		FBF	FBFM	FBFS	FBF	FBFM	FBFS	FBF	FBFM	FBFS	FBF	FBFM	FBFS
33	8	270	400	540	280	420	560	—	—	—	—	—	—
	10	300	420	590	310	430	610	310	440	610	—	—	—
40	10	320	450	650	320	460	650	340	470	680	—	—	—
	12	—	—	—	420	510	850	430	550	860	440	610	880

■重荷重タイプ **RoHS**

**FBR**  
**FBRM**  
**FBRS** (ステンレス)

Type	①本体 M材質 S表面処理	②ラバー部 M材質(色)	H硬度
FBR	SS400相当 三価クロメート	クロロプレンゴム(黒)	Hs70
FBRM	—	非汚染性クロロプレンゴム(グレー) 導電性ゴム(黒)*	
FBRS	SUS304 —	クロロプレンゴム(黒)	

\*導電性ゴムにはラバー部裏側に識別用のマークがあります。

型式 Type	D	M (並目)	A	FBRM ラバー材質	l1	l2	E	B	垂直荷重範囲 (kN)	静的圧縮 ばね定数 (kN/mm)
FBR FBRM FBRS (ステンレス)	60	12	70 100 130	C (非汚染性 クロロプレンゴム グレー) D (導電性ゴム 黒)	8	10	19	1.47~2.94	2.94±15%	
		16	70 100 130 150 180		10	13	24			
		20	100 130 150 (180)		13	16	30			
	70	16	70 100 (130) 150 (180)		10	13	24	2.45~4.41	4.41±15%	
		20	100 (130) (150) (180)		13	16	30			
		20	100 (130) (150) (180)		10	13	24	2.94~6.37	6.37±15%	
		20	100 (130) (150) (180)		13	16	30			
		20	100 (130) (150) (180)		10	13	24	3.43~6.86	7.35±15%	
		20	100 (130) (150) (180)		13	16	30			
		20	100 (130) (150) (180)		10	13	24	5.88~11.76	10.29±15%	
		20	100 (130) (150) (180)		13	16	30			
		20	100 (130) (150) (180)		13	16	30			

FBRSのA寸( )サイズは取扱いごさいせん。●M12はFBRのみの規格 ●FBR・FBRSタイプのラバー材質は選択できません。(クロロプレンゴムになります) kgf(荷重)=N×0.101972

D	M (並目)	¥基準単価											
		A70			A100			A150			A180		
		FBR	FBRM	FBRS	FBR	FBRM	FBRS	FBR	FBRM	FBRS	FBR	FBRM	FBRS
60	12	790	—	—	810	—	840	—	—	—	—	—	—
	16	790	1,230	1,590	810	1,300	1,630	840	1,350	1,670	880	1,440	1,690
	20	—	—	—	1,100	1,590	2,070	1,120	1,670	2,120	1,200	1,760	2,210
70	16	1,030	1,360	1,800	1,040	1,430	1,870	1,050	1,480	—	1,120	1,560	1,980
	20	—	—	—	1,290	1,720	2,430	1,310	1,790	—	1,380	1,880	—
	20	—	—	—	1,290	1,720	2,430	1,310	1,790	—	1,380	1,880	—
90	16	1,210	1,860	—	1,220	1,920	2,160	1,250	1,980	2,210	1,290	2,070	—
	20	—	—	—	1,460	2,110	2,700	1,540	2,190	2,790	1,680	2,280	—
	20	—	—	—	1,460	2,110	2,700	1,540	2,190	2,790	1,680	2,280	—
100	16	1,540	2,280	—	1,550	2,350	—	1,580	2,400	—	1,640	2,490	—
	20	—	—	—	1,840	2,740	—	1,870	2,820	—	1,930	2,910	—
120	16	1,880	3,100	—	1,900	3,160	—	3,210	—	2,000	3,300	—	2,050
	20	—	—	—	2,700	4,060	—	2,800	4,140	—	2,850	4,230	—

Example 使用例

この使用例の組み合わせはWebで選定できます。  
選定手順の詳細 P81  
\*e-Catalog検索BOXに検索キーを入力する画面右側「ジョイント検索」ラベルに結果が表示されます  
e-Catalog検索キー #MA663 検索



■卓上ベース **RoHS**

**NFB**

ローレット

●ねじとパッドが一体成型品。

M材質 PP樹脂(パッド)  
SS400(ねじ部)  
S表面処理 三価クロメート

型式 Type	D	M (並目)	A	l	E	許容荷重 (kN)	¥基準単価
NFB	20	5	14 18 23 28	4	7	0.7	140
		6	17 22 27 32	5		1.0	160
	30	6	17 22 27 32	5	8	1.2	170
		8	21 26 31 36	6.5		1.8	180
	40	8	21 26 31 36	6.5	9.5	2.0	220
		10	25 30 35 40	8		2.1	290

Order 注文例

型式 — M — A

NFB30 — 6 — 27

Delivery 出荷日

在庫品 翌日出荷 P89  
ご希望によりPM5:00迄、当日出荷受付致します。

Price 価格

■数量スライド価格 (●1円未満切り捨て) P89

数量	1~19	20~34	35~49	50~99
値引率	基準単価	5%	10%	18%

●表示数量超えはお見積り

■特長：従来品より滑りにくく、首振り機能もついた新商品です。

■卓上ベース グリップタイプ

**NFBG**

ローレット

M材質	S表面処理
本体	底面
ボルト	ボルト
ポリアセタール	エラストマー
SWCH	三価クロメート

型式		M (並目)	A	本体色	E	d	t	ℓ	許容荷重 (kN)	質量 (g)	¥基準単価	
Type	D											
NFBG	32	6	25	B(黒) W(白)	16.5	27	4	5	0.8	18	299	
		8	30					6.5		29	303	
	40	8	30			35		7.8	1	35	341	
		10	32							51	351	

Order 注文例

型式 — M — A — 本体色

NFBG32 — 6 — 25 — W

Delivery 出荷日

在庫品 翌日出荷 P89  
ご希望によりPM5:00迄、当日出荷受付致します。

Price 価格

■数量スライド価格 (●1円未満切り捨て) P89

数量	1~49	50~99	100~199
値引率	基準単価	5%	10%

●表示数量超えはお見積り

仕様

■引っ張り試験(参考)

NFBG	従来品NFB
6kg	2kg

従来品NFBより約3倍滑りにくい。

■試験条件

- 作業機(スチール製天板面)
- 積載荷重9.5kgに4個使い
- 滑り始めた地点の力をプッシュプルゲージで測定

■卓上ベース **RoHS**

**KFB** (分離タイプ)

**KFBR** (ローレットタイプ)

D=40A・50A・60 D=40B・50B

ローレット

●ねじ部とパッド部分が分離し、廃棄に便利です。

Type	M材質	S表面処理
KFB	本体	底面
KFBR	ABS樹脂	ポリウレタン
	ボルト	ボルト
	SWRM	三価クロメート

型式 Type	D	M (並目)	A	l	E	許容荷重 (kN)	質量 (g)	¥基準単価
KFB	40	8	25	2	11	0.28	24	210
	50	10		3	13		28	230
	60	12		—	15		30	250
KFBR	40A	8	24	—	23	0.58	35	340
	40B	8	32		54		71	370
	50A	10	25.5		24	0.78	58	360
	50B	10	32		54		114	370
	60	10	26		24		68	390
	—	—	—		—	—	—	—

Order 注文例

型式 — M — A

KFB50 — 10 — 25

Delivery 出荷日

在庫品 翌日出荷 P89  
ご希望によりPM5:00迄、当日出荷受付致します。

Price 価格

■数量スライド価格 (●1円未満切り捨て) P89

数量	1~49	50~99	100~199
値引率	基準単価	5%	10%

●表示数量超えはお見積り



●丸型タイプはねじ部先端をまわし、角型タイプはハンドルをまわすことで高さ調整ができます。

RoHS

丸型

KFJA  
KFJB  
KFJH

角型

KFJM

例

Example  
使用例

Type	材質	ハウジング S表面処理(色)	ボルト 材質	S表面処理	防振ゴム 材質(色)	硬度
KFJA・KFJB・KFJH	SPCC	メラミン焼付塗装(黒)	SS400	三価クロメート	クロロレンゴム(黒)	ショアA75 (KFJAのみショアA65)
KFJM	FC250					

丸型

角型

ナットスパン

ナット

ワッシャ

最大調整量

H

h

D

d

タイプ	型式		L	垂直荷重範囲 (kN)		H	(h)	d	M	ねじ部先端寸法		最大調整量 (mm)	取付ベット厚 (mm)	ばね定数 (kN/mm)	¥基準単価 1〜9コ	¥スライド単価 10〜30		
	Type	D		最小	最大					b	ℓ							
丸型	KFJA (軽荷重)	100	90	120	200	1.55	3.1	L+31	39	78	12	8	7.5	18	L-48	1.2	3,230	3,060
		140				3.1	6.3	L+37	47	114	16	10	8.5	19	L-55	2.4	4,930	4,680
		190	120	200		6.3	12.5	L+44	56	158	20	12		25	L-69	4.8	8,910	8,460
		100	90	120	200	3.15	6.3	L+28	39	78	12	8	7.5	18	L-51	4.6	3,230	3,060
	KFJB (中荷重)	140				6.3	12.5	L+37	47	114	16	10	8.5	19	L-55	9.2	4,930	4,680
		190	120	200		12.5	25.0	L+44	56	158	20	12		25	L-69	18.3	8,910	8,460
		100				7.5	15.0	L+17	35	78	12	8	7.5	22	L-62	23.0	3,310	3,150
		140	90	120	200	15.0	30.0	L+21	42	114	16	10	8.5	24	L-71	46.0	5,320	5,060
角型	KFJH (重荷重)	190	120	200		20.0	40.0	L+28	54	158	20	12		27	L-84	62.0	9,810	8,320
		110	85	200		1.4	2.8	L+30	47	97	12	8	7.5	15	L-40	3.7	3,810	3,620
		130	110	200		2.8	6.0	L+31	51	117				20	L-50	7.4	4,930	4,680
		160	110	200		6.0	12.0	L+41	65	146	16	10	8.5	24	L-55	14.7	10,090	9,590
	KFJM	200	130	220		12.0	18.0	L+47	76	185	20	12		27	L-65	23.0	12,900	12,250

Order  
注文例

型式

—

L

KFJH140

—

120

Delivery  
出荷日

3

日目発送

ストーク A

500円/1本

P90

●同一サイズ3本以上は一律1,350円

■選定方法

- ①防振マウント1箇所あたりの支持荷重を求めます。  
Ex) 荷重40kNの対象物を4点で支持する場合  
40kN÷4=10kN
- ②防振すべき対象物の周波数を求めます。  
1秒間あたりの振動数を周波数としますので  
Ex) 3000rpmのモーターの場合 3000÷60(s)=50Hz  
対象物の振動源(モーター等)の周波数に対して、1/2以下の固有振動数になるよう防振マウントを選定してください。  
50÷2=25Hz
- ③防振マウントの支持荷重を縦軸にたどり、各型番のグラフ線との交点が固有振動数になります。  
Ex) 10kN, 50Hzのモーターの場合、KFJM160を選定すると固有振動数は20Hzになります。  
KFJH100を選定すると固有振動数は25Hzになります。

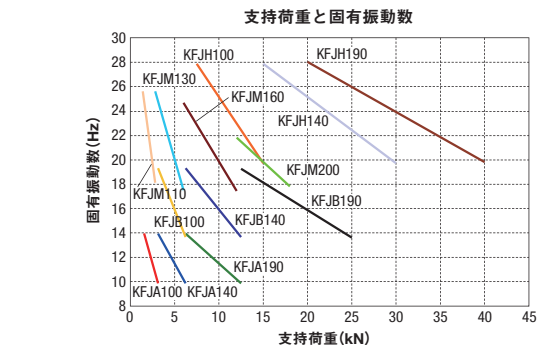

■据付方法

- 1 機械・機器をジャッキアップ（吊り上げ）してマウントを取り付け穴の下に置きます。（KFJMタイプの場合はレベリングワッシャをマウントの上に置き、機械・機器を降ろします）
  - 2 上側より、付属のナットとワッシャを通したレベリングボルトをマウント本体にねじ込みます。
  - 3 レベリングボルトを工具で回し機械のレベル調整をします。（KFJMタイプはハンドルを工具で回し機械のレベル調整をします）
  - 4 レベルが出たら、ナット・ワッシャを締め込んで固定してください。
- 集中荷重を防止するために、使用されるマウントを順番に少しずつレベリングしてください。

●KFJMタイプはハンドルとレベリングワッシャの接触面にグリスを塗布すれば、レベリングが軽くなります。

KFJAタイプ

KFJB

KFJH

例

Example

丸型

角型

ナットスパン

ナット

ワッシャ

最大調整量

H

h

D

d

●より精密なレベル調整のできるマウントです。機器の設置部に取り付け、レベル出しにご使用ください。

RoHS

例

Example

Type	①本体 M材質	S表面処理	②調整ボルト M材質	S表面処理	③スタビライザー M材質	S表面処理	④ラバー M材質(色)	硬度
KHWM-C KHWM-P KHWM-SC KHWM-SP	FCD	焼付塗装	S45C	電気亜鉛メッキ	—	—	ニトリルゴム(青)	ショアA95
					SS400	電気亜鉛メッキ	—	—

スタビライザー無

スタビライザー付

KHWM-C  
(パッド無)

KHWM-SC  
(パッド無)

KHWM-P  
(パッド付)

KHWM-SP  
(パッド付)

タイプ	型式		A	C	H	h1	h2	Y	E	F	調整ボルト寸法		スタビライザー		パッド部		許容垂直荷重 (kN)	高さ調整量 (mm)	レベル精度 (mm/1回転)	傾斜 調整角	質量 (kg)	¥基準単価		
	Type	H									B	b	D	d	W	V						1〜4コ	5〜9コ	
スタビライザー無	パッド無	KHWM-C	47	110	115	47	41	53	64	51	22	12	—	—	—	—	±6	0.24	—	3.3	27,830	26,430		
			51	130	140	51	45	57	74	66														
	パッド付	KHWM-P	52	110	115	52	46	58	64	51					111	106							16	16
			56	130	140	56	50	62	74	66					136	126							25	25
スタビライザー付	パッド無	KHWM-SC	56	110	115	56	50	62	64	51	22	12	108	78	—	—	±3°	3.6	30,220	28,700				
			62	130	140	62	56	68	74	66														
	パッド付	KHWM-SP	61	110	115	61	55	67	64	51					111	106					16	16		
			67	130	140	67	61	73	74	66					136	126					25	25		

Order  
注文例

型式

—

L

KHWM-SC56

Delivery  
出荷日

3

日目発送

ストーク A

500円/1本

P90

●同一サイズ3本以上は一律1,350円

■特長

・本製品は、内蔵する特殊ねじの効果により、各種機器・装置の据付と高さ調整を可能とするレベリング調整機能付きマウントです。  
・レベリング調整時に調整ボルト頭部の位置が前後に移動しない構造により、作業性の向上に繋がります。  
・標準タイプは低発塵性フッ素系グリスを採用しており、クリーン環境にもご利用いただけます。（クリーン度を保証するものではありません）  
・パッド付タイプは、機器の自動振動の減衰効果がえられ、耐油性や非移行性（床面への色落ち）に優れています。  
・スタビライザー付タイプは、床面の傾斜(±3°)に対応、機器を水平に保ち、安定した作業環境を実現します。

■ゴムパッドの特性表

項目	単位	HDRゴム
硬度	ショアA	95
比重	—	1.25
引張り強さ	MPa	6.5
伸び	%	100
最高使用温度	℃	80
連続使用温度	℃	70
耐寒性	℃	0

●引張り強さ、伸びの各特性値はJIS規格K6251に基づき試験を行っています。

■ボルト、ナット、ワッシャ選定例

型式	固定方法	ねじ込み深さ (総深さ)	ベッ厚	取付高 H	ナット LBNR16— P233	ワッシャ FWS16— P105	選定ボルト RCB16— P191
KHWM-P52	機器固定	53	任意	13	2.5	RCB16—L寸	
KHWM-P56		57					
KHWM-SP61		62					
KHWM-SP67		68					
KHWM-C47		53					
KHWM-C51		57					
KHWM-SC56		62					
KHWM-SC62		68					

●アンカー固定用ボルト使用時  
・固定用アンカーボルトは、お客様のほうでご用意いただくことになります。サイズはM16(並目)をご用意ください。  
・アンカーボルトの長さは、機械・機器のベッ・フレーム厚み+レベリングマウントねじ込み深さ(総深さ)+六角ナット厚・平ワッシャ厚、以上の長さのものををご用意ください。  
・アンカーボルト固定が必要ないお客様は、ボルト固定用穴は無視して本品をご使用ください。

■レベリング調整範囲  
レベリング調整範囲は必ず上記表中の使用範囲(±6mm)にて御使用ください。最小高さの目安は下記Aのスキマが1mm程度あることをご確認ください。最小高さ時は側面のスライド溝に対しスライド固定金具が干渉しないようにクリアランスを設けています。それ以上、下げていきますと鋳物製の本体が接触し、スライド固定金具がスライド溝より外れ、破損等の原因を引き起こしますのでご注意ください。最大高さの目安は下記A110、C140タイプの場合は中パーツ先端を上側パーツ側面、下側パーツ側面までスライドしてきます。A110、C115タイプの場合はレベリングボルト端面までスライドしてきます。それ以上、上げ過ぎないようにご注意ください。

特長：低温から高温まで広い温度領域で良好な潤滑性を示します。

<底面パッド>

<スタビライザー使用例>

■本製品の主な用途

・FPD製造プロセス装置  
・半導体製造プロセス装置  
・精密金属加工機  
・大型精密測定器  
・その他各種機器、装置

■取付方法

①レベリングマウントを取り付ける機器のベッ・フレーム及び設置床は、十分に剛性のあることが必要です。  
②レベリングマウントの上に機器を静かに降ろします。  
③レベリングマウントと機器をボルトで固定する場合、機器の取り付け穴とレベリングマウントの取り付けタッ位置とを合わせます。次に、六角ボルト・六角ナット・平ワッシャを機器の取り付け穴より挿入し、レベリングマウントの取り付けタッ位置にねじ込みます。この時、六角ナットは締め付けしないでください。（六角ボルト・六角ナット・平ワッシャは、お客様でご用意ください。）六角ナット・平ワッシャは、下記⑤のレベル調整完了後に締め付けてください。この時、支持荷重が非常に軽い場合、ナットの締め込み過ぎにより、レベリングマウント本体が傾くことがあります。締めすぎにご注意ください。  
④レベリングマウント前面になる六角頭（六角穴）を工具で回し機器のレベル調整をします。時計方向に回すレベリングアップし、反時計方向に回すとレベリングダウンします。  
⑤レベリングマウントに集中荷重がかかるのを避けるために全箇所を順番に少しずつレベリング調整してください。

<一般的な取付例>

■使用例

■その他、注意事項

●機器は、あらかじめ所定高さ付近にジャッキアップしておいてからレベリングマウントを設置し、レベリングマウントで最終の微調整を行ってください。  
●レベリング調整時、中(クサビ形状)パーツが前後に移動します。レベリングマウント後部に30mm以上のスペースを確保してください。  
●作業時の安全確保には、十分な配慮をお願いします。

48  
キャスタ  
アシスタ  
パッド

2-1056

## ■先端SR四角面取り

RoHS

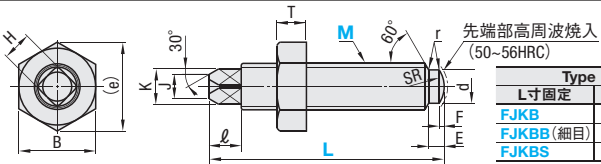

## 並目・細目

Type		M 材質	H 硬度 (先端高周波焼入)	S 表面処理
L寸固定	L寸選択			
FJKB	FJKBF	S45C	50～56HRC	三価クロメート
FJKB(細目)	—			
FJKBS	—	SUS304	—	—

## ■先端SR四角面取りタイプ

Type	M (xP)	並目	細目	L	d	E	F	H	SR	J	K	r	B	(e)	T	耐荷重 (kN)	質量 (g)
FJKB	12 (x1.75)	—	—	10	8	6	1	8	8	8	10	0.5	19	21.9	10	23.6	75
FJKB (ステンレス)	16 (x2.0)	—	—	12	13	—	1.6	10	14	10	13	1.0	24	27.7	13	44.0	171
FJKB	20 (x2.5)	20 (x1.5)	—	13.5	15	6.5	2	12	16	12	16	—	30	34.6	16	68.6	252
FJKB (細目)	24 (x3.0)	24 (x1.5)	—	14	18	8	2.5	14	18	14	18	1.2	36	41.6	19	98.8	436
FJKB (細目)	—	30 (x1.5)	—	16	22	10	3	17	24	16	25	1.2	46	53.1	24	123.3	680

## ■L寸固定タイプ

Type	M (xP)	並目	細目	L	FJKB	FJKB	FJKB
FJKB	12 (x1.75)	—	—	80	450	690	—
FJKB (ステンレス)	16 (x2.0)	—	—	98	520	880	—
FJKB (細目)	20 (x2.5)	20 (x1.5)	—	100	620	1,140	900
FJKB (細目)	24 (x3.0)	24 (x1.5)	—	112	670	1,510	1,030
FJKB (細目)	—	30 (x1.5)	—	130	—	—	1,340

## ■L寸選択タイプ

Type	M (xP)	L	¥基準単価
FJKB	12 (x1.75)	60	100
FJKB	16 (x2.0)	80	100
FJKB	20 (x2.5)	100	120
FJKB	24 (x3.0)	120	700

## ■先端SR六角面取り

RoHS

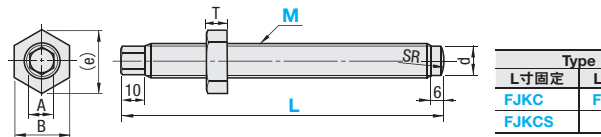

## 並目

Type		M 材質 (先端高周波焼入)	H 硬度	S 表面処理
L寸固定	L寸選択			
FJKC	FJKCF	S45C	—	三価クロメート
FJKCS	—	SUS304	—	—

## ■先端SR六角面取りタイプ

Type	M (xP)	A	B	d	SR	(e)	T	耐荷重 (kN)	質量 (g)
FJKB	12 (x1.75)	8	19	8	8	21.9	10	7.1	100
FJKB (ステンレス)	16 (x2.0)	10	24	13	14	27.7	13	9.8	200
FJKB (細目)	20 (x2.5)	13	30	15	16	34.6	16	21.0	300

## ■L寸固定タイプ

Type	M (xP)	L	FJKB	FJKB
FJKB	12 (x1.75)	136	330	530
FJKB (ステンレス)	16 (x2.0)	—	390	590
FJKB (細目)	20 (x2.5)	—	530	740

## ■L寸選択タイプ

Type	M (xP)	L	¥基準単価
FJKB	12 (x1.75)	60	80
FJKB	16 (x2.0)	80	100
FJKB	20 (x2.5)	100	120
FJKB	24 (x3.0)	120	580

## ■先端SRフランジ付

RoHS

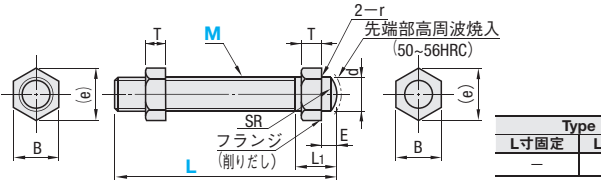

## 並目

Type		M 材質	H 硬度 (先端高周波焼入)	S 表面処理
L寸固定	L寸選択			
—	FJKB	S45C	50～56HRC	三価クロメート

## ■先端SRフランジ付タイプ

型式					L	L <sub>1</sub>	d	E	(e)	SR	r	B	T	耐荷重 (kN)	質量 (g)	¥基準単価
Type	M(×P)				L	L <sub>1</sub>	d	E	(e)	SR	r	B	T	耐荷重 (kN)	質量 (g)	¥基準単価
FJKF	12(×1.75)	60	80	100	20	12	6	21.9	10	1	19	10	23.6	110	910	
	16(×2.0)		80	100 120	25	16	8	27.7	14	2	24	13	44.0	210	1,120	
	20(×2.5)			100 120	34	20	10	34.6	16	2	30	16	68.6	315	1,390	

## ■先端球面フランジ付

RoHS

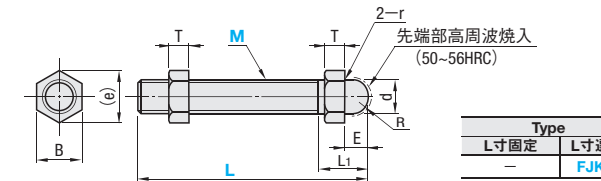

## 並目

Type		M 材質	H 硬度 (先端高周波焼入)	S 表面処理
L寸固定	L寸選択			
—	FJKM	S45C	50～56HRC	三価クロメート

## ■先端球面フランジ付タイプ

型式															
Type	M(×P)	L			L <sub>1</sub>	d	E	(e)	R	r	B	T	耐荷重 (kN)	質量 (g)	¥基準単価
FJKM	12(×1.75)	60	80	100	24	12	12	21.9	6	1	19	10	23.6	115	770
	16(×2.0)		80	100 120	30.5	16	13.5	27.7	8	2	24	13	44.0	215	1,110
	20(×2.5)		100	120	36.5	20	14.5	34.6	10	2	30	16	68.6	320	1,330

## ■数量スライド価格

Order 注文例

型式 - L

FJKB12 FJKB16

80

## ■数量スライド価格

Order 注文例

型式 - L

FJKB12 FJKB16

80

## ■数量スライド価格

Order 注文例

型式 - L

FJKB12 FJKB16

80

## ■数量スライド価格

Order 注文例

型式 - L

FJKB12 FJKB16

80

## ■数量スライド価格

Order 注文例

型式 - L

FJKB12 FJKB16

80

## ■数量スライド価格

Order 注文例

型式 - L

FJKB12 FJKB16

80

## ■数量スライド価格

Order 注文例

型式 - L

FJKB12 FJKB16

80

## ■数量スライド価格

Order 注文例

型式 - L

FJKB12 FJKB16

80

## ■数量スライド価格

Order 注文例

型式 - L

FJKB12 FJKB16

80

## ■数量スライド価格

Order 注文例

型式 - L

FJKB12 FJKB16

80

## ■数量スライド価格

Order 注文例

型式 - L

FJKB12 FJKB16

80

## ■数量スライド価格

Order 注文例

型式 - L

FJKB12 FJKB16

80

## ■数量スライド価格

Order 注文例

型式 - L

FJKB12 FJKB16

80

## ■数量スライド価格

Order 注文例

型式 - L

FJKB12 FJKB16

80

## ■数量スライド価格

Order 注文例

型式 - L

FJKB12 FJKB16

80

## ■数量スライド価格

Order 注文例

型式 - L

FJKB12 FJKB16

80

## ■数量スライド価格

Order 注文例

型式 - L

FJKB12 FJKB16

80

## ■数量スライド価格

Order 注文例

型式 - L

FJKB12 FJKB16

80

## ■数量スライド価格

Order 注文例

型式 - L

FJKB12 FJKB16

80

## ■数量スライド価格

Order 注文例

型式 - L

FJKB12 FJKB16

80

## ■数量スライド価格

Order 注文例

型式 - L

FJKB12 FJKB16

80

## ■数量スライド価格

Order 注文例

型式 - L

FJKB12 FJKB16

80

## ■数量スライド価格

Order 注文例

型式 - L

FJKB12 FJKB16

80

## ■数量スライド価格

Order 注文例

型式 - L

FJKB12 FJKB16

80

## ■数量スライド価格

Order 注文例

型式 - L

FJKB12 FJKB16

80

## ■数量スライド価格

Order 注文例

型式 - L

FJKB12 FJKB16

80

## ■数量スライド価格

Order 注文例

型式 - L

FJKB12 FJKB16

80

## ■先端球面六角面取り

RoHS

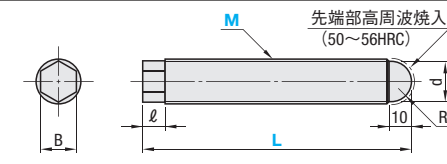

## 細目

Type		M 材質	H 硬度 (先端高周波焼入)	S 表面処理
L寸固定	L寸選択			
FJKMR	—	S45C	50～56HRC	三価クロメート

Type	M (xP)	L	d	R	ℓ	B	耐荷重 (kN)	質量 (g)	¥基準単価
FJKB	16 (x1.5)	100	14	7	10	13	44.0	150	470
FJKB	20 (x1.5)	103	18	9	10	16	68.6	250	570
FJKB	24 (x1.5)	103	20	10	13	18	98.8	300	700

## ■先端球面ボルト頭

RoHS

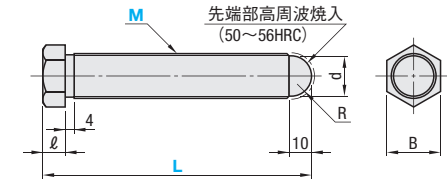

## 細目

Type		M 材質	H 硬度 (先端高周波焼入)	S 表面処理
L寸固定	L寸選択			
FJKMB	—	S45C	50～56HRC	三価クロメート

Type	M (xP)	L	d	R	ℓ	B	耐荷重 (kN)	質量 (g)	¥基準単価
FJKB	16 (x1.5)	100	14	7	10	21	44.0	150	560
FJKB	20 (x1.5)	100	18	9	10	24	68.6	250	670
FJKB	24 (x1.5)	103	20	10	13	27	98.8	300	870

## ■先端SRボルト頭

RoHS

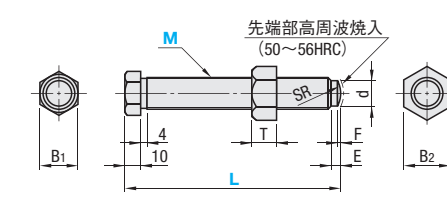

## 並目

Type		M 材質	H 硬度 (先端高周波焼入)	S 表面処理
L寸固定	L寸選択			
—	FJKBA	S45C	50～56HRC	三価クロメート

型式		L		d	SR	B <sub>1</sub>	B <sub>2</sub>	E	F	T	耐荷重 (kN)	質量 (g)	¥基準 単価
Type	M (×P)												
FJKBA	12 (×1.75)	80	100	9	10	18	18.7	6	1	9.8	7.1	100	890
	16 (×2.0)	100	120	13	12	21	23.7		2	12.5	9.8	200	950
	20 (×2.5)			16	17	24	29.4			15.6	21.0	300	1,120



■押し当てタイプ RoHS

STYU

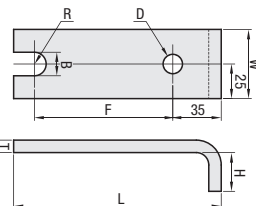

M 材質 SS400  
S 表面処理 三価クロメート(シルバー)

型式 Type	No.	適用 アジャスタパッド	F	B	H	L	W	T	D 穴径	適用ネジ	R	¥基準単価
STYU	12	FJFN12 (P1046)	70	13	26	130	50	9	14	M12	6.5	1,090
	16	FJFN16 (P1046)	70	17	28	130	50	9	14	M12	8.5	1,190
	20	FJFN20 (P1046)	70	21	31	130	50	9	14	M12	10.5	1,290

Order  
注文例

型式  
STYU12

Delivery  
出荷日

3 日目発送

Example  
使用例

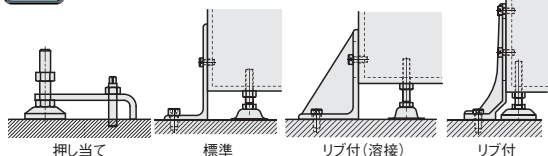

■標準タイプ RoHS

シングル  
STYS  
STTS

ダブル  
STYD  
STTD

リブ付(溶接)  
SYDR  
STDR

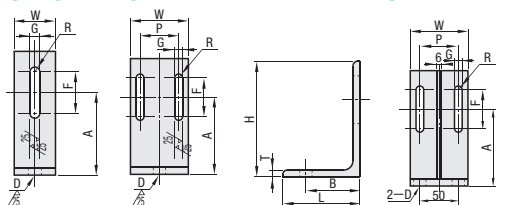

Type		形状	M材質	S表面処理
リブ無	リブ付			
STYS	—	シングル	SS400	四三酸化鉄皮膜(黒)
STTS	—	シングル		三価クロメート(シルバー)
STYD	SYDR	ダブル		四三酸化鉄皮膜(黒)
STTD	STDR	ダブル		三価クロメート(シルバー)

本体タイプ	型式 Type	No.	H	L	T	W	D 穴径	適用ネジ	B	A	F	G 長穴	適用ネジ	R	P	¥基準単価 STYS・STYD STTS・STTD SYDR・STDR
シングル	四三酸化鉄皮膜 STYS	10	100	75	7	45	12	M10	60	60	50	12	M10	6	—	910
	三価クロメート STTS	12	150	100	9	50	16	M12	100	100	120	14	M12	7	—	1,020
		16	200	90	9	55	18	M16	120	120	140	14	M12	7	—	1,330
ダブル	四三酸化鉄皮膜 STYD(リブ無) SYDR(リブ付)	10	100	75	7	70	12	M10	50	60	50	10	M8	5	45	1,110
	三価クロメート STTD(リブ無) STDR(リブ付)	12	150	100	9	75	16	M12	100	100	120	12	M10	6	55	1,280
		16	200	90	9	80	18	M16	120	120	140	12	M10	6	55	1,750

Order  
注文例

型式  
STYS12

Delivery  
出荷日

●STYS12・STYD12  
在庫品 翌日出荷 P.89

●左記以外  
3 日目発送

■リブ付タイプ RoHS

STRS(黒色)  
STRZ(シルバー)

STRW(黒色)  
STRZW(シルバー)

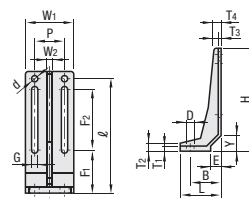
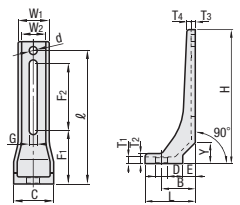

Type	M材質	S表面処理
STRS	S45C	黒色焼付塗装
STRW	S45C	焼付塗装(シルバー)
STRZ	S45C	焼付塗装(シルバー)
STRZW	S45C	焼付塗装(シルバー)

型式 Type	No.	H	L	C	T1	T2	T3	T4	W1	W2	D 穴径	適用ネジ	B	F1	F2	G 長穴	適用ネジ	d	P	ℓ	Y	E	¥基準単価 STRS・STRW STRZ・STRZW
シングル	8	125	50	40	6	10	4	5	30	23	12	M8	35	50	50	7	M6	7	—	115	20	12	1,680
	10	160	60	45	8	12	5	5	35	27	14	M10	40	60	75	9	M8	9	—	150	25	15	2,210
	12	200	72	55	10	15	6	5	45	35	16	M12	50	70	100	11	M10	11	—	188	30	18	2,820
ダブル	10	150	60	—	8	12	5	10	65	8	14	M10	40	50	60	9	M8	9	30	140	25	15	2,480
	12	200	80	—	10	15	6	15	80	10	16	M12	60	70	100	11	M10	11	50	188	30	20	2,880

Order  
注文例

型式  
STRS12

Delivery  
出荷日

在庫品 翌日出荷 P.89

Price  
価格

●数量スライド価格 (※1円未満切り捨て) P.89

●表示数量超えはお見積り

■軽荷重タイプ RoHS

標準タイプ  
JFCK  
JFCKB(黒色)

穴加工付タイプ  
JFCN  
JFCNB(黒色)

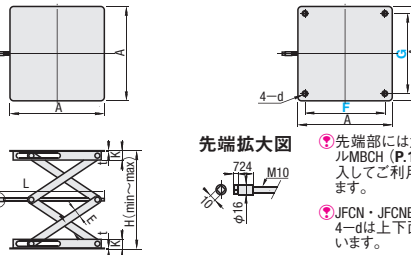

Type	標準タイプ	穴加工付タイプ	M材質	S表面処理
JFCK	JFCN	JFCNB	S45C	三価クロメート
JFCKB	JFCNB	JFCNB	S45C	三価クロメート(黒色)

Example  
使用例

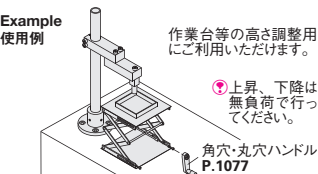

使用上のご注意

- ①本製品には乗らないでください。振動等により本体が破損し、怪我の原因になります。
- ②上面プレート垂直方向に均等に荷重がかかるようにしてください。プレート端部に集中荷重をかける等の荷重は、本体破損の原因になります。
- ③荷重をかけた状態で、ハンドルに過度のトルクをかけないでください。電動工具などで急激なトルクをかけたとき本体破損の原因になります。専用ハンドルにより手動でご利用ください。
- ④必ずストローク範囲でご利用ください。

型式	Type	No.	F	G	d	ストローク (H)	A	K	E	L	t	動的 許容荷重 (kN)	質量 (g)	¥基準単価 標準タイプ 穴加工付タイプ
標準タイプ	JFCK	15	30~100	30~60	4.5	95	247	150	26.6	177	1.6	0.49	2220	6,080 6,260 6,120 6,320
穴加工付タイプ	JFCKB	20	30~150	30~100	4.5	106	334	200	19	227	1.6	0.49	3080	7,320 7,470 7,420 7,610
穴加工付タイプ	JFCN	25	30~200	30~150	4.5	128	432	250	32.3	276	2.3	0.49	4960	8,850 8,960 8,930 9,100

Order  
注文例

型式  
JFCK20  
JFCNB25

Delivery  
出荷日

3 日目発送

■中荷重タイプ RoHS

標準タイプ  
JFMK

穴加工付タイプ  
JFMN

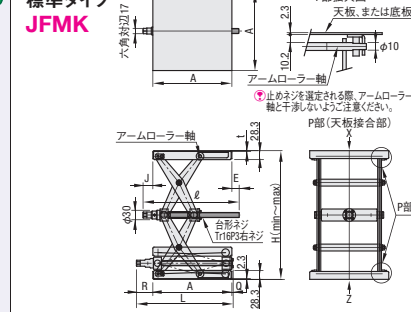

①本体	②調整ボルト
M材質	台形ねじ ナット
S表面処理(色)	M材質 S表面処理 M材質 S表面処理
SS400	メッキ焼付塗装(ライトグレー)
S45C	—
黄銅	—

型式	No.	本体色	ストローク H	穴加工付タイプ												A	L	t	R	J	Q	E	ℓ	静的 許容荷重 (kN)	動的 許容荷重 (kN)	質量 (g)	¥基準単価	
				JFMN																							標準タイプ	穴加工付タイプ
				上側天板穴位置						下側底板穴位置																		
Type			min	max	F1	F2	F3	K1	K2	K3	d1	U	Y	d2										JFMK	JFMN			
JFMK (標準)	20	G (ライトグレー)	102	327	140	100	60	110	80	50		140	110		200	270		58	42	12	24	266		8000	27,000	29,450		
JFMN (穴加工付タイプ)	25		102	407	190	140	90	150	110	70	7	190	150		250	306	2.3	52	31	4	23	304		10000	30,000	32,550		
	30		125	495	240	180	120	170	130	90		240	170		300	357		50	24	7	30	354		15000	36,000	38,750		

Order  
注文例

型式  
JFMK20  
JFMN30

Delivery  
出荷日

3 日目発送

Alteration  
追加加工

型式  
JFMK20

3 日目発送

Alterations	Code	Spec.	適用	¥/1Code
専用スパナをセット	SET	昇降ユニットを操作する際の調整用ボルトを回すための専用スパナを付属します。 ※226 ※180°フレックス ※専用スパナは単体販売しておりません。	JFMK JFMN	1,800

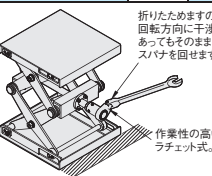

- 使用上のご注意
- ・人体にかかわる事故の原因になりますので、本品に人が載ることはできません。
  - ・電動工具など高速で回転トルクをかける衝撃荷重を生み破損の原因になります。
  - ・軽荷重は垂直荷重のみとし、上面テーブルに均等に荷重をかけ、荷重は避けてご利用ください。
  - ・テーブルの昇降はストローク範囲内でご利用ください。範囲外での使用は破損の原因となります。
  - ・ストローク範囲をオーバーして更にハンドルを回転させるとねじ部分が破損し、昇降しなくなる危険があります。

Example  
使用例

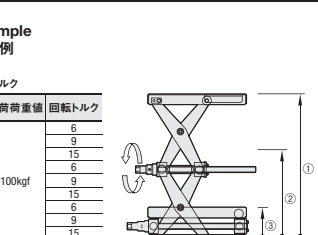

No.	ストローク H	負荷荷重値	回転トルク
20	①327 ②214 ③102 ④407	100kgf	6 9 15 6
25	①407 ②254 ③102 ④495	100kgf	6 9 15 6
30	①495 ②310 ③125	100kgf	9 9 15

No.	ストローク H	天板上昇量	誤差
20	①297~327 ②195~225 ③102~137 ④407	4 8.5 17 4	±0.5 ±0.5 ±1.0 ±0.5
25	①377~407 ②235~275 ③102~137 ④495	4 8.5 19 4	±0.5 ±0.5 ±1.0 ±0.5
30	①465~495 ②290~330 ③125~155	8.5 18 18	±0.5 ±1.0 ±1.0