

PIPES / FITTING / HOSES / VALVES 管・継手・ホース・バルブ

管・継手 ホース・バルブ

PIPES/FITTING
HOSES/VALVES



製品名	鋼管・鋼管-スナバ満付タイプ	配管用L型アングル	配管支持具
ページ	1125~1127	1128	1129~1131



製品名	低圧用ねじ込み継手-シールコーティング付タイプ	低圧用ねじ込み継手-同径・異径タイプ
ページ	1132	1133~1136



製品名	高圧用ねじ込み継手	ねじ込み継手-黄銅タイプ
ページ	1137・1138	1139~1141



製品名	延長継手	ネジ変換継手	L型・T型タイプ	保温・保冷用配管カバー	塩ビ管	塩ビ継手-TS継手
ページ	1142	1143	1144	1145	1146	1147・1148

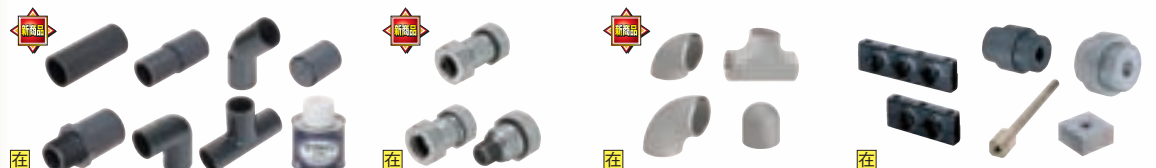

製品名	塩ビ継手-HI継手	複合継手	溶接継手	配管クランプ付属品
ページ	1149・1150	1151	1152	1153・1154



製品名	配管用ターミナル	テラスクリュー-洗みプラグ	銅管・銅管用継手	銅管用ニードルバルブ	なまし銅管・なまし銅管用継手
ページ	1155	1156	1157~1159	1159	1160



製品名	ステンレス管・ステンレス管用継手	油圧配管用鋼管	油圧配管用くい込み継手
ページ	1161~1164	1165	1165・1166



製品名	油圧コム・樹脂ホース	フレキシブルホース-高圧・中圧・低圧-	フレキシブルふっ素樹脂ホース
ページ	1169~1171	1172・1173	1174



製品名	油圧・水圧継手	食品用ホース	シリコンホース	非塩ビホース	ふっ素樹脂ホース-柔軟タイプ
ページ	1175~1178	1181	1182	1183	1184



製品名	導電タイプ	汎用樹脂ホース-スタンダード	耐油タイプ	高強度タイプ	高耐圧タイプ	ホース取付コネクタ
ページ	1184	1185	1185	1185	1185	1186



製品名	ホース用継手	コイルホース	エアホース	ホースバンド
ページ	1187~1189	1190	1190	1191

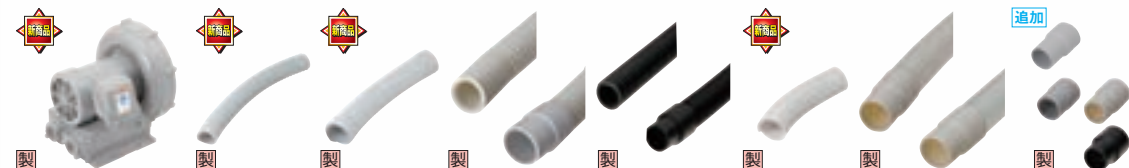

製品名	高圧プロフ	ダクトホース-軽量タイプ	自在タイプ	伸縮タイプ	耐摩擦・静電防止タイプ	耐油タイプ	非塩ビタイプ	ダクト用カフ
ページ	1192	1194	1194	1195	1195	1196	1196	1196

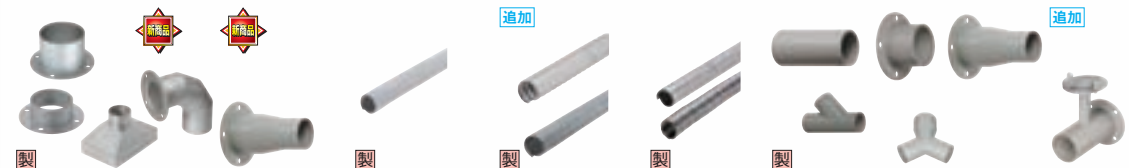

製品名	ダクトホース用配管部品	ダクトホース-アルミタイプ	耐熱・低発塵タイプ	高耐熱タイプ	アルミダクトホース用配管部品
ページ	1197	1198	1198	1199	1199~1201

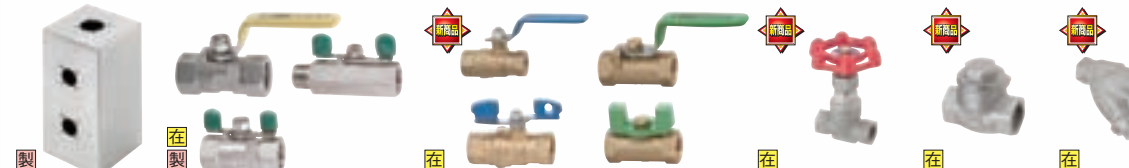

製品名	ダクト集塵ボックス	ボールバルブ-ステンレスタイプ	黄銅タイプ	グローブバルブ	チャッキバルブ	ストレーナ
ページ	1202	1203	1204	1205	1205	1205

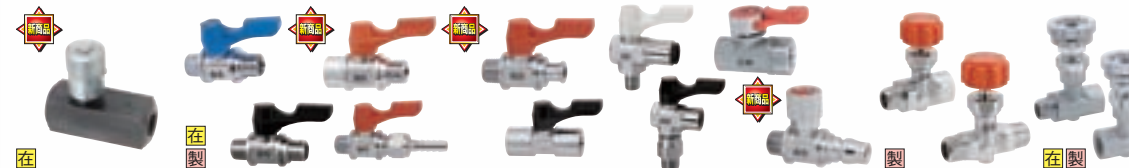

製品名	油圧バルブ	小型ボールバルブ	小型ニードルバルブ	ニードルバルブ
ページ	1205	1206~1209	1209	1210



型式	材質	規格	用途	表面処理
SGG□	SGP	JIS G3452	使用圧力の低い蒸気・水・油・ガス・空気用配管	—
SGP□	SGPW	JIS G3442	排水・空調等の水配管	亜鉛メッキ
SUT□	SUS304TP	JIS G3459	—	—
SUTS□	SUS316TP	JIS G3459	耐食用・低温用・高温用配管	—
STPG□	STPG370(Sch40)	JIS G3454	—	—
SGHP□	STPG370(Sch80)	JIS G3454	350°C以下で使用する圧力配管	—

※SGP□のねじ部には表面処理はしていません。
※おねじ部にはシールテープを巻いて出荷します。
※ねじ部について過度な締付を行うと、ねじ部が変形する可能性があります。シールテープ等で十分に気密性をもたせ、増締め操作は手締め完了後、一周程度を目安としてください。
※ねじ加工時に締付によるキズが付くことがあります。

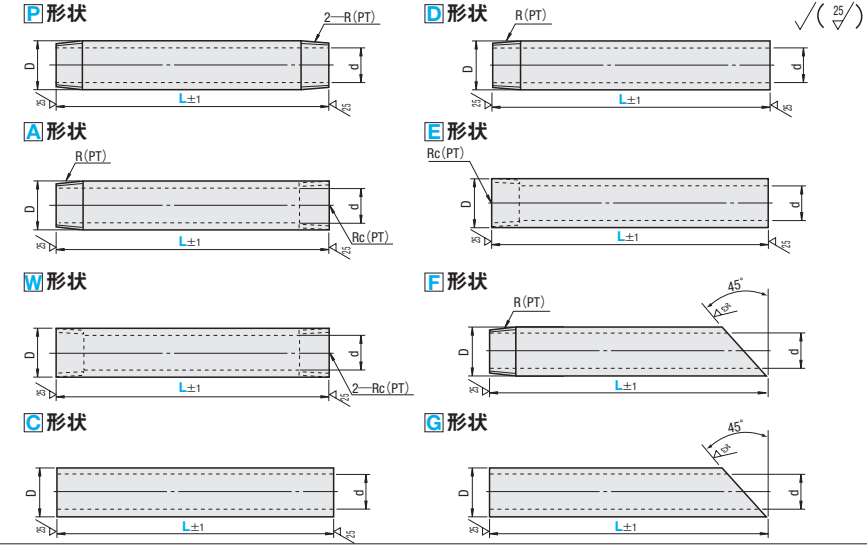

L寸固定タイプ(C形状・塗装無し)

型式	No.	L	SGPPK		SUTPK		SGPPK		SUTPK	
			D	d	D	d	1~90	100~	1~90	100~
SGPPK (SGPW)	6A	500	—	—	10.5	5.7	—	—	1,060	900
	8A		13.8	9.2	13.8	7.8	540	460	1,450	1,230
	10A		17.3	12.7	17.3	10.9	590	500	1,600	1,360
	15A		21.7	16.1	21.7	16.1	620	530	1,980	1,680
	20A		27.2	21.6	27.2	21.4	690	590	2,290	1,950
SUTPK (SUS304TP)	25A	34.0	27.6	34.0	27.2	830	710	3,410	2,900	

Order 注文例: 型式 SUTPK10A

Delivery 出荷日: 在庫品 翌日出荷 P.87

ご希望によりPMS.00迄、当日出荷受付致します。

L寸指定タイプ

型式	形状記号	No.	塗装色	L 指定1mm単位	R (PT) Rc (PT)	SGG□		SGP□		SUT□/SUTS□		STPG□		SGHP□	
						D	d	D	d	D	d	D	d	D	d
SGG SGP SUT SUTS STPG SGHP	P A W C D E F G	6A	指定無し(塗装無し) W(白) BR(茶) Y(うすい黄) R(暗い赤) B(黒)	30~2000	1/8	10.5	6.5	—	—	10.5	5.7	10.5	7.1	10.5	5.7
		40~2000		1/4	13.8	9.2	13.8	9.2	13.8	7.8	13.8	9.4	13.8	7.8	
		40(43)~2000		3/8	17.3	12.7	17.3	12.7	17.3	10.9	17.3	12.7	17.3	10.9	
		50(55)~2000		1/2	21.7	16.1	21.7	16.1	21.7	16.1	21.7	16.1	21.7	14.3	
		50(65)~2000		3/4	27.2	21.6	27.2	21.6	27.2	21.4	27.2	21.4	27.2	19.4	
		60(75)~2000		1	34.0	27.6	34.0	27.6	34.0	27.2	34.0	27.2	34.0	25.0	
		60(80)~2000		1 1/4	42.7	35.7	42.7	35.7	42.7	35.5	42.7	35.5	42.7	32.9	
		60(90)~2000		1 1/2	48.6	41.6	48.6	41.6	48.6	41.2	48.6	41.2	48.6	38.4	
		60(150)~1500		2	60.5	52.9	60.5	52.9	60.5	52.7	—	—	—	—	

○F形状・G形状のL寸法は()内寸法となります。L寸1501~2000は、SGG□・SGP□・SUT□のみお選び頂けます。(No.50Aは除く)
○塗装付きは、SGG□・SUT□・STPG□・SGHP□のNo.6A~25A(L寸1500以下)のみお選び頂けます。○No.50Aは、A・W・E形状を選択できません。

Order 注文例: 型式 SGGP8A 塗装色 BR L 200

Delivery 出荷日: 3 日目発送

塗装無し: ストック A 200円/1本 P.88

塗装色付きを選択した場合: 5 日目発送

同一サイズ3本以上は一律540円

Alterations シールテープなし

Code NS

Spec. 標準で付けているおねじ部のシールテープを付けずに出荷します。
○P,A,D,F形状のみ適用

Alteration 追加加工: 型式 SUTA20A 塗装色 BL L 300 NS

塗装色の種類(日本塗料工業会・1997U版No.): 内部流体の識別用
○ねじ部に色はつきません。○管内径は色が付いていないことがあります。

白	茶	青
UN-95 近似マンセル No. N9.5	U17-50L 近似マンセル No. 7.5YR5/6	U72-50P 近似マンセル No. 2.5PB5/8
うすい黄	暗い赤	黒
U22-80L 近似マンセル No. 2.5Y8/6	U07-30L 近似マンセル No. 7.5R3/6	UN-10 近似マンセル No. N1

【参考】配管系の識別表示(JIS Z9102)

物質の種類	識別色	マンセル値(参考値)
空気	白	N9.5
油	茶	7.5YR5/6
水	青	2.5PB5/8
ガス	うすい黄	2.5Y8/6
蒸気	暗い赤	7.5R3/6

(※色見本は印刷の為、多少濃淡があります。)



数量スライド価格 (○1円未満切り捨て) P.87

数量	1~9	10~29	30~49
値引率	基準単価	5%	10%

○表示数量を超えはお見積り

塗装無しの基準単価

型式	Type	No.	P・A・W・F形状					C形状					D・E・G形状						
			最短L ~250	L251 ~500	L501 ~750	L751 ~1000	L1001 ~1500	L1501 ~2000	最短L ~250	L251 ~500	L751 ~1000	L1001 ~1500	L1501 ~2000	最短L ~250	L251 ~500	L501 ~750	L751 ~1000	L1001 ~1500	L1501 ~2000
SGG□	6A	600	740	920	1,040	1,310	1,460	420	500	670	740	980	1,050	470	610	800	920	1,220	1,230
	8A	610	740	940	1,070	1,350	1,520	430	520	700	760	1,030	1,110	480	630	830	960	1,260	1,300
	10A	620	770	1,000	1,140	1,460	1,660	450	550	760	830	1,140	1,250	500	670	900	1,030	1,380	1,430
	15A	620	790	1,030	1,220	1,540	1,860	480	580	780	870	1,160	1,450	540	740	960	1,160	1,560	1,630
	20A	730	930	1,200	1,360	1,750	2,300	520	650	900	990	1,350	1,770	600	790	1,080	1,240	1,670	2,020
	25A	960	1,240	1,620	1,850	2,400	3,190	670	850	1,210	1,330	1,850	2,440	790	1,090	1,490	1,720	2,310	2,790
	32A	1,630	2,020	2,560	2,910	3,690	5,120	820	1,140	1,620	1,860	2,580	3,970	1,110	1,460	1,960	2,250	2,990	4,460
	40A	2,290	2,800	3,480	3,950	4,790	6,650	1,090	1,470	2,080	2,400	3,310	4,950	1,550	1,990	2,610	3,010	3,910	5,660
	50A	3,280	4,000	4,800	5,450	6,780	—	1,450	2,060	2,810	3,260	4,480	—	2,200	2,810	3,670	4,220	5,310	—
	SGP□	6A	—	—	—	—	—	—	—	—	—	—	—	—	—	—	—	—	—
8A		620	820	1,080	1,450	2,040	2,360	500	580	830	950	1,320	2,020	540	750	1,050	1,220	1,660	2,170
10A		630	840	1,110	1,490	2,120	2,550	530	620	900	1,030	1,450	2,220	560	790	1,130	1,290	1,790	2,370
15A		630	840	1,130	1,500	2,130	2,580	560	650	970	1,110	1,550	2,220	600	830	1,210	1,420	1,930	2,390
20A		690	1,040	1,370	1,840	2,610	3,200	620	710	1,110	1,350	1,750	2,770	710	970	1,290	1,640	2,430	2,970
25A		1,090	1,460	1,920	2,580	3,280	4,490	710	900	1,330	1,540	2,180	3,890	870	1,230	1,740	2,020	2,780	4,170
32A		1,770	2,260	2,960	3,280	4,310	6,500	940	1,350	1,980	2,300	3,240	5,570	1,230	1,700	2,340	2,670	3,630	5,960
40A		2,470	3,100	3,950	4,440	5,520	8,120	1,230	1,720	2,500	2,900	4,080	6,760	1,710	2,260	3,050	3,490	4,660	7,310
50A		3,600	4,420	5,430	6,140	7,830	—	1,720	2,410	3,400	3,950	5,360	—	2,440	3,190	4,280	4,770	6,340	—
SUT□		6A	840	1,320	1,880	2,770	3,540	6,050	680	1,120	1,660	2,060	3,050	5,680	750	1,220	1,780	2,210	3,210
	8A	1,090	1,770	2,460	3,450	4,800	7,180	860	1,500	2,290	2,850	4,290	6,810	950	1,610	2,420	3,010	4,490	6,980
	10A	1,170	1,920	2,700	3,590	5,270	8,790	940	1,650	2,530	3,160	4,760	8,420	1,020	1,750	2,680	3,310	4,800	8,590
	15A	1,350	2,310	2,950	4,480	6,630	8,700	1,130	2,030	3,160	3,950	5,810	8,270	1,220	2,140	3,300	4,140	6,040	8,470
	20A	1,610	2,720	3,470	5,090	7,740	10,010	1,300	2,350	3,660	4,580	6,750	9,470	1,420	2,500	3,840	4,810	7,020	9,730
	25A	2,370	3,640	4,750	7,620	11,030	14,350	1,890	3,480	5,560	6,640	9,590	13,580	2,000	3,690	5,850	6,980	9,990	13,950
	32A	3,160	4,880	7,570	8,820	12,210	17,320	2,290	4,090	6,180	7,730	11,120	16,200	2,680	4,440	6,940	8,130	11,500	16,650
	40A	4,040	6,120	9,350	10,300	14,920	20,960	2,810	4,810	7,460	9,330	13,330	19,330	3,270	5,600	8,470	9,410	13,950	20,030
	50A	5,470	8,380	12,020	13,970	20,130	—	3,740	6,380	9,360	11,720	17,690	—	4,510	7,200	10,810	12,650	18,690	—
	SUTS□	6A	1,720	2,760	4,300	4,850	7,120	—	1,190	2,180	3,160	4,300	6,370	—	1,400	2,420	3,930	4,160	6,690
8A		2,130	3,550	5,470	6,380	9,460	—	1,590	2,960	4,300	5,700	8,720	—	1,800	3,200	5,110	5,990	9,040	—
10A		2,480	4,220	6,580	7,700	10,870	—	1,890	3,510	5,090	6,950	10,170	—	2,170	3,810	6,220	7,310	10,480	—
15A		2,520	4,230	6,690	7,820	11,500	—	1,910	3,520	5,100	6,960	10,610	—	2,180	3,820	6,250	7,330	11,030	—
20A		2,770	4,670	7,240	8,460	11,930	—	2,140	3,970	5,610	7,660	11,090	—	2,410	4,270	6,820	8,010	11,460	—
25A		3,570	5,880	9,480	10,500	15,680	—	2,770	5,040	7,360	9,550	14,630	—	3,120	5,420	8,970	9,980	15,100	—
6A		740	1,010	1,360	1,570	2,070	—	530	660	970	1,120	1,590	—	640	910	1,310	1,520	2,100	—
8A		770	1,070	1,480	1,710	2,330	—	570	730	1,080	1,240	1,790	—	680	990	1,450	1,680	2,380	—
10A		810	1,100	1,490	1,740	2,360	—	610	770	1,160									



CADデータフォルダ名: 51_Pipes_Fitting_Valves

CADデータフォルダ名: 51_Pipes_Fitting_Valves



RoHS

型式	M材質	用途	S表面処理
SSGG	SGP	使用圧力の低い蒸気・水・油・ガス・空気用配管	—
SSGP	SGPW	排水・空調等の水配管	亜鉛メッキ
SSUT	SUS304TP	—	—
SSUTS	SUS316TP	耐食用・低温用・高温用配管	—

※SSGPのねじ部には表面処理はしていません。
※おねじ部にはシールテープを巻いて出荷します。
※おねじ部について過度な締付を行うと、ねじ部が変形する可能性があります。シールテープ等で十分に気密性をもち、締め作業は締め完了後、一周程度を目安としてください。
※ねじ加工時に締付けによるキズが付くことがあります。

P形状

A形状

W形状

C形状

D形状

E形状

F形状

G形状

Ⓢスパン溝部に表面処理、色は付きません。 ⓈT1=外ネジ、T2=内ネジとします。

Type	型式	形状記号	No.	塗装色	L	SC	W	φ1	R (PT)	T1	T2	SSGG	SSGP	SSUT	SSUTS		
SSGG	P	A	6A	指定無し(塗装無し)	30~1500	5~100	8	8	1/8	10	15	10.5	6.5	—	—	10.5	5.7
			8A	W(白)	40~1500	—	12	10	1/4	15	20	13.8	9.2	13.8	9.2	13.8	7.8
			10A	BR(茶)	40(43)~1500	Ⓢ形状によって指定制限があります。図下の式を参照ください。	16	10	3/8	17	16	17.3	12.7	17.3	12.7	17.3	10.9
			15A	Y(うすい黄)	50(55)~1500	—	19	10	1/2	20	18	21.7	16.1	21.7	16.1	21.7	16.1
			20A	R(暗い赤)	50(65)~1500	—	24	15	3/4	23	20	27.2	21.6	27.2	21.6	27.2	21.4
SSUT	D	E	25A	B(黒)	60(75)~1500	—	30	15	1	25	22	34.0	27.6	34.0	27.6	34.0	27.2

ⓈF形状・G形状のL寸法は()内寸法となります。
Ⓢ塗装付きは、SSGG□・SSUT□・SSUTS□のNo.6A~25Aのみお選び頂けます。

Order 注文例

型式 □ 塗装色 □ L □ SC

SSGGP8A — BR — 200 — SC20

SSUTD15A — R — 500 — SC50

Price 価格

数量スライド価格 (Ⓢ1円未満切り捨て) P87

数量	1~9	10~29	30~49
値引率	—	5%	10%

Ⓢ表示数量超えはお見積り

■塗装無しの基準単価

Type	No.	P・A・W・F形状					C形状					D・E・G形状				
		最短L	L251	L501	L751	L1001	最短L	L251	L501	L751	L1001	最短L	L251	L501	L751	L1001
SSGG□	6A	1,000	1,140	1,320	1,440	1,710	820	900	1,070	1,140	1,380	870	1,010	1,200	1,320	1,620
	8A	1,010	1,140	1,340	1,470	1,750	830	920	1,100	1,160	1,430	880	1,030	1,230	1,360	1,660
	10A	1,020	1,170	1,400	1,540	1,860	850	950	1,160	1,230	1,540	900	1,070	1,300	1,430	1,780
	15A	1,020	1,190	1,430	1,620	1,940	880	980	1,180	1,270	1,560	940	1,140	1,360	1,560	1,960
	20A	1,130	1,330	1,600	1,760	2,150	920	1,050	1,300	1,390	1,750	1,000	1,190	1,480	1,640	2,070
SSGP□	6A	1,360	1,640	2,020	2,250	2,800	1,070	1,250	1,610	1,730	2,250	1,190	1,490	1,890	2,200	2,710
	8A	1,020	1,220	1,480	1,850	2,440	900	980	1,280	1,350	1,720	940	1,150	1,450	1,620	2,060
	10A	1,030	1,240	1,510	1,890	2,520	930	1,020	1,300	1,430	1,850	960	1,190	1,530	1,690	2,190
	15A	1,030	1,240	1,530	1,900	2,530	960	1,050	1,370	1,510	1,950	1,000	1,230	1,610	1,820	2,330
	20A	1,090	1,440	1,770	2,240	3,010	1,020	1,110	1,510	1,750	2,150	1,110	1,370	1,690	2,040	2,830
SSUT□	6A	1,240	1,720	2,280	3,170	3,940	1,080	1,520	2,060	2,460	3,450	1,150	1,620	2,180	2,610	3,610
	8A	1,490	2,170	2,860	3,850	5,200	1,260	1,900	2,690	3,250	4,690	1,350	2,010	2,820	3,410	4,890
	10A	1,570	2,320	3,100	3,990	5,670	1,340	2,050	2,930	3,560	5,160	1,420	2,150	3,080	3,710	5,200
	15A	1,750	2,710	3,350	4,880	7,030	1,530	2,430	3,560	4,350	6,210	1,620	2,540	3,700	4,540	6,440
	20A	2,010	3,120	3,870	5,490	8,140	1,700	2,750	4,060	4,980	7,150	1,820	2,900	4,240	5,210	7,420
SSUTS□	6A	2,770	4,040	5,150	8,020	11,430	2,290	3,880	5,960	7,040	9,990	2,480	4,090	6,250	7,380	10,390
	8A	2,120	3,160	4,700	5,250	7,520	1,590	2,580	3,560	4,700	6,770	1,800	2,820	4,330	5,010	7,090
	10A	2,530	3,950	5,870	6,780	9,860	1,990	3,360	4,700	6,100	9,120	2,200	3,600	5,510	6,390	9,440
	15A	2,880	4,620	6,980	8,100	11,270	2,290	3,910	5,490	7,350	10,570	2,570	4,210	6,620	7,710	10,880
	20A	2,920	4,630	7,090	8,220	11,900	2,310	3,920	5,500	7,360	11,010	2,580	4,220	6,650	7,730	11,430

■塗装料金

●SSGG□

No.	最短L	L251	L501	L751	L1001
6A	360	720	1,010	1,400	2,020
8A	380	760	1,060	1,470	2,120
10A	400	810	1,130	1,570	2,260
15A	440	890	1,250	1,730	2,490
20A	490	980	1,380	1,910	2,750
25A	560	1,130	1,580	2,200	3,160

●SSUT□ (SUS304)

No.	最短L	L251	L501	L751	L1001
6A	470	940	1,320	1,840	2,640
8A	490	990	1,380	1,920	2,760
10A	520	1,050	1,470	2,040	2,940
15A	580	1,150	1,610	2,240	3,230
20A	640	1,270	1,780	2,470	3,560
25A	730	1,470	2,060	2,860	4,110

塗装付きの料金は塗装無しに塗装料金を加えた金額になります。

(例) 型式 □ 塗装色 □ L □ のとき
SSUTP6A — R — 200
(塗装無し基準単価) + (塗装料金) = (塗装付き基準単価)
1,240 + 470 = 1,710

Ⓢ塗装色の詳細は、P1125をご参照ください。

RoHS

Type	M材質	S表面処理
1配管タイプ	SGPL	SPCC 四三酸化鉄皮膜
2配管タイプ	SGPLD	—
SGPLS	SGPLDS	SUS304D

ⓈSGPLDの材質はSPHCとなります。

1配管タイプ

2配管タイプ

型式	Type	Uボルト ねじサイズM	T		H	L	W	D		P	B	A	F	G		¥基準単価		
			SGPL	SGPLS				穴径	適用 ねじ					長穴	適用 ねじ	R	SGPL	SGPLS
1配管タイプ	SGPL SGPLS	4	3.2	3	80	30	30	5.5	M5	20	20	45	55	4.5	M4	2.25	820	950
		5															860	990
		6															900	1,050

型式	Type	Uボルト ねじサイズM	T		H	L	W	D		P	B	A	A1	F	G		¥基準単価		
			SGPLD	SGPLDS				穴径	適用 ねじ						長穴	適用 ねじ	R	SGPLD	SGPLDS
2配管タイプ	SGPLD SGPLDS	4	4.5	4	160	50	40	6.5	M6	25	35	45	75	60	4.5	M4	2.25	1,340	1,700
		5																1,400	1,800
		6																1,450	1,900

Ⓢご使用の際は、P232平座金(PWF・SPWF)をご使用することを推奨致します。 ⓈUボルトの詳細寸法はP1130ページをご覧ください。

RoHS

Type	M材質	S表面処理
SGPLK	SPCC	四三酸化鉄皮膜
SGPLKS	SUS304D	—

片持ちタイプ

型式	Type	Uボルト ねじサイズM	T		H	L	W	D		P	B	A	F	G		¥基準単価		
			SGPLK	SGPLKS				穴径	適用 ねじ					長穴	適用 ねじ	R	SGPLK	SGPLKS
片持ちタイプ	SGPLK SGPLKS	4	3.2	3	80	30	80	8.5	M8	20	45	55	4.5	M4	2.25	40	1,010	1,240
		5															1,070	1,300

Ⓢご使用の際は、P232平座金(PWF・SPWF)をご使用することを推奨致します。 ⓈUボルトの詳細寸法はP1130ページをご覧ください。

Order 注文例

型式 □ 塗装色 □ L □ のとき
SGPLK5
SGPLKS4

Delivery 出荷日

在庫品 翌日出荷 P87

Ⓢご希望によりPM5:00迄、当日出荷受付致します。

Price 価格

数量スライド価格 (Ⓢ1円未満切り捨て) P87

数量	1~9	10~14	15~19
値引率	—	5%	10%

Ⓢ表示数量超えはお見積り



PIPE SUPPORTS

配管支持具

—立配管用バンド・羽子板足・T字型足—



CADデータフォルダ名: 51_Pipes_Fitting_Valves



Type		M 材質		S 表面処理
標準	保護材付	本体	保護材	
KBND	KBND	SPHC	軟質塩ビ(白)	三価クロメート
KBNS	—	SUS304	—	—

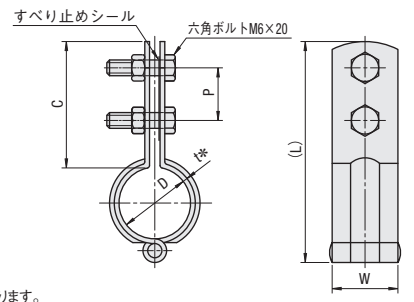

*KBNDのtは、板金の厚みを表します。保護材の膜厚は、(1.5)となります。

型式	適用管外径 D	(L)	t			W	C	P	KBND		KBNS		KBND	
			KBND	KBNS	KBND				パラチャージ	標準単価	パラチャージ	標準単価	パラチャージ	標準単価
標準タイプ KBND KBNS	10A	17.3	73	—	—	—	—	—	100	80	350	290	—	—
	15A	21.7	77	—	—	—	—	—	38	37	230	215	200	190
	20A	27.2	84	0.6	—	—	—	—	44	42	240	225	220	210
	25A	34	88	—	—	—	—	—	49	47	250	235	240	230
保護材付タイプ KBND	32A	42.7	98	—	—	—	—	—	70	67	290	275	260	250
	40A	48.6	104	0.8	—	—	—	—	75	72	320	305	280	270
	50A	60.5	116	—	—	—	—	—	79	77	330	315	—	—

KBNDは、軟質塩ビの特性上常温60℃までの配管にご利用ください。
 部1~29コのご注文は、標準単価+パラチャージを申し受けます。
 【計算例】 KBND25Aを2コご注文の場合 (標準単価49円+パラチャージ50円)×2=198円



Type	M 材質	S 表面処理
HGA	SS400	三価クロメート
HGAS	SUS304	—

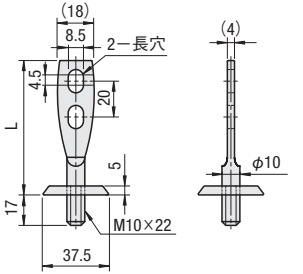

型式	Type	No.	L	HGA		HGAS	
				標準単価	パラチャージ	標準単価	パラチャージ
HGA HGAS	1	50	650	550	800	690	
	2	75	730	620	830	710	
	3	100	780	660	850	730	



Type	M 材質	S 表面処理
TGA	SPHC	三価クロメート
TGAS	SUS304	—

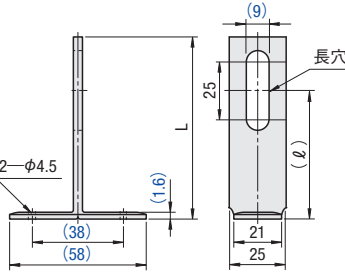

型式	Type	No.	L (ℓ)	TGA		TGAS	
				標準単価	パラチャージ	標準単価	パラチャージ
TGA TGAS	1S	50	26	39	38	180	170
	1	60	36	54	53	230	190
	2	80	56	57	56	250	210
	3	100	76	66	65	290	240

部1~29コのご注文は、標準単価+パラチャージを申し受けます。
 【計算例】 TGA2を2コご注文の場合 (標準単価57円+パラチャージ50円)×2=214円

Order 注文例 型式 KBND25A TGA2

Delivery 出荷日 在庫品 翌日出荷 P87
 *ご希望によりPM5:00迄、当日出荷受付致します。

Example 使用例 銅管ノズルなど、管の位置固定にご使用頂けます。

A部拡大図

KBND/KBNS (管を挟み、振れを止める)

HGA/HGAS (立配管バンドの取り付け足)



PIPE SUPPORTS

配管支持具

—サドルバンド・配管用Uボルト—



CADデータフォルダ名: 51_Pipes_Fitting_Valves

RSDLはRSDLNへ、RSDLはRSDLNSへ、KSDLはKSDLNへ型式変更になりました。



Type		M 材質	S 表面処理
両サドル	片サドル		
RSDLN	KSDLN	SPHC	三価クロメート
RSDLNS	KSDL	SUS304	—

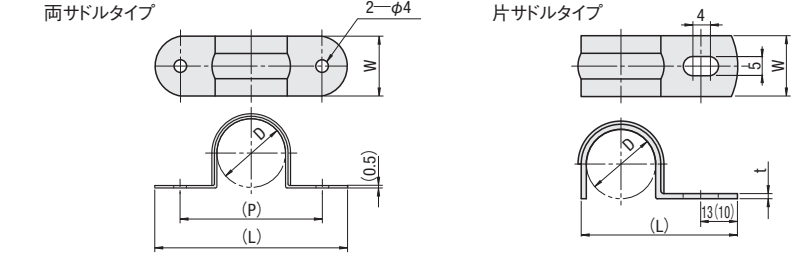

薄肉の板金製のため、L寸、P寸は参考寸法です。ご使用時には、調整してお使いください。
 KSDLN32A~50Aはリブなし形状になります。また取付穴がφ5、端面からの距離が(10)になります。

型式	Type	No.	適用管外径 D	(L)		(P)		W	RSDLN		RSDLNS	
				RSDLN	RSDLNS	RSDLN	RSDLNS		標準単価	パラチャージ	標準単価	パラチャージ
				1~9コ	10コ~	1~9コ	10コ~					
両サドルタイプ RSDLN RSDLNS	15A	21.7	60	60	47	47	19	270	140	350	250	
	20A	27.2	65	65	52	52	290	150	380	270		
	25A	34.0	73	72	60	59	330	170	410	290		
	32A	42.7	81	86	68	73	350	180	430	300		
	40A	48.6	86	88	73	75	370	180	450	320		
	50A	60.5	100	102	87	89	390	190	470	360		

型式	Type	No.	適用管外径 D	(L)		t		W		KSDLN		KSDL	
				KSDLN	KSDL	KSDLN	KSDL	KSDLN	KSDL	標準単価	パラチャージ	標準単価	パラチャージ
				1~9コ	10コ~	1~9コ	10コ~						
片サドルタイプ KSDLN KSDL	15A	21.7	45	49	1.2	20	250	180	370	260			
	20A	27.2	50	54.5	1.6	25	270	190	400	280			
	25A	34	57	67	1.5	250	290	200	470	380			
	32A	42.7	71	75	2	310	220	550	450				
	40A	48.6	77	82	330	220	640	550					
	50A	60.5	89	99	370	240	780	660					

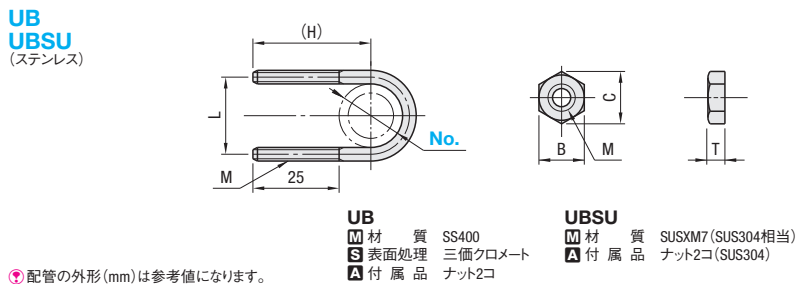

型式	Type	No.	適用配管径	*配管の外径 (mm)	M (並目)	(H)	L	UB		UBSU	
								標準単価	パラチャージ	標準単価	パラチャージ
								1~49コ	50コ~	1~49コ	50コ~
UB UBSU	3	10A	17.3	M4	34	21.3	100	55	170	140	
	4	15A	21.7	M4	37	25.7	110	55	180	140	
	4-M5	15A	21.7	M5	37	26.7	100	100	170	170	
	6	20A	27.2	M4	39	31.2	130	60	190	150	
	6-M5	20A	27.2	M5	39	32.2	120	120	180	180	
	8	25A	34.0	M4	43	38	150	60	230	150	
	8-M5	25A	34.0	M5	43	39	140	140	220	220	
	10	32A	42.7	M5	47	47.7	170	65	250	160	
	10-M6	32A	42.7	M6	47	48.7	160	160	240	240	
	12	40A	48.6	M5	50	53.6	170	65	280	160	
	16	50A	60.5	M5	57	65.5	180	75	300	170	

■ナットサイズ				
M (並目)	B	C	T	
M4	7	8.1	3.2	
M5	8	9.2	4	
M6	10	11.5	5	

Order 注文例 型式 RSDLN15A UB4 UBSU10-M6

Delivery 出荷日 在庫品 翌日出荷 P87
 *ご希望によりPM5:00迄、当日出荷受付致します。

新商品

PIPE SUPPORTS

配管支持具

—吊バンド 標準タイプ・吊ボルト穴付タイプ/吊ボルト—



CADデータフォルダ名: 51_Pipes_Fitting_Valves

吊バンド RoHS

Type	吊ボルト穴付	材質	表面処理
標準	吊ボルト穴付	本体	三価クロメート
TBND	TBND	SPHC	三価クロメート
TBNS	TBNDAS	SUS304	—

標準

吊ボルト穴付

型式	Type	No.	適用管外径 D	(L)	t	W	D1	F	TBND		TBNS	
									¥基準単価	¥スライド単価	¥基準単価	¥スライド単価
標準	TBND TBNS	15A	21.7	62	1.8 (2)	25	26	6 (8)	140	80	290	220
		20A	27.2	65					150	90	300	230
		25A	34	72					160	100	310	240
		32A	42.7	81					170	110	350	280
		40A	48.6	87					180	120	390	320

◎SUS304は()寸法になります。

型式	Type	No.	適用管外径 D	(L)	t	W	D1	H	吊ボルト径	TBND		TBNDAS		
										¥パラチャージ	¥基準単価	¥スライド単価	¥基準単価	¥スライド単価
吊ボルト穴付	TBND TBNDAS	15A	21.7	95	1.8 (2)	25	26	65	φW3/8	1~29コ	30~39コ	40コ~	1~19コ	20コ~
		20A	27.2	98						54	53	460	440	
		25A	34	105						56	55	470	450	
		32A	42.7	114						59	58	480	460	
		40A	48.6	120						81	80	500	480	
					89	88	510	490						

◎SUS304は()寸法になります。

◎吊ボルト径W3/8は、ウィットねじを表します。固定には、吊ボルトをお使いください。

◎部1~29コのご注文は、基準単価+パラチャージを申し受けます。[計算例] TBND25Aを2コご注文の場合 (基準単価59円+パラチャージ50円)×2=218円

吊ボルト RoHS

Type	材質	表面処理
TBNN	SPHC	三価クロメート
TBNS	SUS304	—

Example 使用例

型式	Type	L	適用吊ボルト径 W	TBNN		TBNS	
				¥基準単価	¥スライド単価	¥基準単価	¥スライド単価
標準	TBNN TBNS	1000	φW3/8	1~9コ	10コ~	1~9コ	10コ~
				350	300	450	400

◎吊ボルト径W3/8は、ウィットねじを表します。

Order 注文例

型式
TBND25A
TBNDAS32A
TBNS1000

Delivery 出荷日

在庫品 翌日出荷 **P87**

◎ご希望によりPM5:00迄、当日出荷受付致します。

新商品

SCREWED FITTINGS FOR LOW PRESSURE

低圧用ねじ込み継手

—シールコーティング付タイプ—

CADデータフォルダ名: 51_Pipes_Fitting_Valves

◎特長: おねじ部分にシールコーティングをした商品です。到着後、すぐにご利用頂けます。

鋼管用継手 RoHS
—メス・オスエルボ—

Type	材質	表面処理
SGCEL	FCMB270	溶融亜鉛メッキ
SUCEL	SUS304	—

◎シールコーティング付は耐熱温度: 150°C

型式	Type	No.	R (PT)	SGCEL		SUCEL		SGCEL		SUCEL							
				(D)	(L)	(L)	A	B	(D)	(L)	A	B					
標準	SGCEL SUCEL	6A	1/8	19	23	36	17	26	14.5	22	33	17	26	270	240	610	560
		8A	1/4	22	26	42	19	30	21	26	41	19	30	280	250	520	470
		10A	3/8	27	31	48	23	35	25	32	48	23	35	250	230	550	500
		15A	1/2	31	38	56	27	40	29	38	55	27	40	310	280	640	580
		20A	3/4	36	45	66	32	47	36	46	65	32	47	350	320	830	760
		25A	1	45	55	76.5	38	54	44	55	76	38	54	480	440	1,070	980

鋼管用継手 RoHS
—プラグ—

Type	材質	表面処理
SGCPP	FCMB270	溶融亜鉛メッキ
SUCPP	SUS304	—

◎シールコーティング付は耐熱温度: 150°C

型式	Type	No.	R (PT)	対辺 H	t	L		SGCPP		SUCPP	
						SGCPP	SUCPP	¥基準単価	¥スライド単価	¥基準単価	¥スライド単価
標準	SGCPP SUCPP	6A	1/8	7	7	16	16	300	270	310	280
		8A	1/4	9	8	19	19	250	230	260	230
		10A	3/8	12	9	21	21	270	240	280	250
		15A	1/2	14	10	26	25	300	270	310	280
		20A	3/4	17	11	29	28	320	290	460	420
		25A	1	19	12	31	31	490	450	480	440

鋼管用継手 RoHS
—丸ニップル—

Type	材質	表面処理
SGCNP	SGP	溶融亜鉛メッキ
SUCNP	SUS304	—

◎シールコーティング付は耐熱温度: 150°C

型式	Type	No.	R (PT)	D	L	d		SGCNP		SUCNP	
						SGCNP	SUCNP	¥基準単価	¥スライド単価	¥基準単価	¥スライド単価
標準	SGCNP SUCNP	6A	1/8	10.5	24	6.5	6.5	330	300	340	310
		8A	1/4	13.8	26	8.7	9.7	330	300	340	310
		10A	3/8	17.3	28	12.1	13.1	350	320	360	330
		15A	1/2	21.7	34	15.8	15.5	350	320	360	330
		20A	3/4	27.2	38	21.6	21.3	370	340	380	340
		25A	1	34	42	27.8	28.1	420	380	430	390

鋼管用継手 RoHS
—六角ニップル—

Type	材質	表面処理
SGCNR	FCMB270	溶融亜鉛メッキ
SUCNR	SUS304	—

◎シールコーティング付は耐熱温度: 150°C

型式	Type	No.	R (PT)	B	L	(L)	d		SGCNR		SUCNR	
							SGCNR	SUCNR	¥基準単価	¥スライド単価	¥基準単価	¥スライド単価
標準	SGCNR SUCNR	8A	1/4	17	34	12	7	7	250	230	340	310
		10A	3/8	21	36	13	9	9	250	230	340	310
		15A	1/2	26	42	16	13	13	270	240	400	360
		20A	3/4	32	47	18	18	16	300	270	590	540
		25A	1	38	52	20	24	22	390	350	660	600

鋼管用継手 RoHS
—プッシング—

Type	材質	表面処理
SGCPB	FCMB270	溶融亜鉛メッキ
SUCPB	SUS304	—

◎シールコーティング付は耐熱温度: 150°C

型式	Type	No.	Rc(PT)	R(PT)	SGCPB		SUCPB		SGCPB		SUCPB	
					SGCPB	SUCPB	SGCPB	SUCPB	¥基準単価	¥スライド単価	¥基準単価	¥スライド単価
標準	SGCPB SUCPB	12	1/8	1/8	17	17	17	20	260	230	270	240
		13	1/8	3/8	18	21	18	24	260	230	270	240
		23	1/4	3/8	18	21	18	24	260	230	270	240
		24	1/4	1/2	21	26	21	30	320	290	330	300
		34	3/8	1/2	21	26	21	30	330	300	340	310
		46	3/8	3/4	24	32	24	37	360	330	400	360
		46	1/2	3/4	24	32	24	37	400	360	450	410

Order 注文例

型式
SGCEL25A
SGCPP20A

Delivery 出荷日

在庫品 翌日出荷 **P87**

◎ご希望によりPM5:00迄、当日出荷受付致します。

◎注意事項

- 蒸気配管ではご利用頂く事が出来ません。
- 一度使用した継手は、再利用する事が出来ません。(シールコーティング樹脂が剥がれ、シール機能が失われる為)

51 管・継手



SCREWED FITTINGS FOR LOW PRESSURE
低圧用ねじ込み継手
—同径タイプ—

プライスタウン
最大82%
値下げ価格

CADデータフォルダ名: 51_Pipes_Fitting_Valves

51 管継手
ホース・バルブ

鋼管用継手 RoHS
—ソケット—



Type	M材質	S表面処理
SGPPS	FCMB270	溶融亜鉛メッキ
SUTPS	SUS304	—
SUTPSS	SUS316	—

2-Rc (PT) (L) (t) ※SGPPSのみ、外周部にツメが付いています。

鋼管用継手 RoHS
—平行めねじ (PSねじ) ソケット—



Type	M材質	S表面処理
SGPRP	炭素鋼鋼管	溶融亜鉛メッキ
SUTRP	SUS304	—

(L) Rp (PS) (D)

鋼管用継手 RoHS
—両長ソケット—



Type	M材質	S表面処理
SUTPSR	SUS304	—

Rp (PS) (D) (L) Rp (PS)

鋼管用継手 RoHS
—エルボ—



Type	M材質	S表面処理
SGPPE	FCMB270	溶融亜鉛メッキ
SUTPE	SUS304	—
SUTPES	SUS316	—

Rc (PT) (D) (A)

鋼管用継手 RoHS
—45°エルボ—



Type	M材質	S表面処理
SGPHE	FCMB270	溶融亜鉛メッキ
SUTHE	SUS304	—

Rc (PT) (D) Rc (PT)

鋼管用継手 RoHS
—メス・オスエルボ—



Type	M材質	S表面処理
SGPEL	FCMB270	溶融亜鉛メッキ
SUTPEL	SUS304	—

R (PT) (D) Rc (PT) (L) (L2)

型式	Type	No.	Rc (PT)	SGPPS				SUTPS				SUTPSS			
				(D)	(L)	(A)	(L)	(D)	(L)	(A)	(L)	(D)	(L)	(A)	(L)
SGPPS SUTPS SUTPSS	6A	1/8	15	23	19	13	4	15	23	130	110	250	190	—	—
	8A	1/4	19	26	22	17	4	19	29	130	110	190	180	220	190
	10A	3/8	24	31	27	18	5	22	30	130	110	190	180	230	190
	15A	1/2	28	35	31	20	6	27	38	110	90	280	250	250	230
	20A	3/4	34	41	37	24	6	33	40	130	110	390	350	360	320
	25A	1	43	45	46	25	8	40	45	180	160	430	390	510	460
	32A	1 1/4	51	50	54	28	8	49	51	250	230	840	760	—	—
	40A	1 1/2	57	55	61	32	9	55.5	54	330	310	940	850	—	—
	50A	2	70	60	75	34	9	68	64	500	480	1,140	1,030	—	—

型式	Type	No.	Rp (PS)	SGPRP		SUTRP		SGPRP		SUTRP	
				(D)	(L)	(D)	(L)	基準単価	ワライ作単価	基準単価	ワライ作単価
SGPRP SUTRP	6A	1/8	15	19	13.8	20	105	100	190	170	
	8A	1/4	19	27	17	25	110	100	190	170	
	10A	3/8	23	28	21	26	130	120	190	170	
	15A	1/2	28	37	25	33	180	170	200	180	
	20A	3/4	34.5	39	31	36	230	220	260	230	
	25A	1	41.5	46	38	43	350	340	370	340	
	32A	1 1/4	51	51	47	48	470	460	510	460	

型式	Type	No.	(L) 選択	Rp (PS)	(D)	基準単価			
						1~9コ	10コ~	10コ~	10コ~
SUTPSR	6A	50	1/8	10.5	1,290	1,550	1,230	1,470	
	8A	50	1/4	13.4	1,460	1,720	1,390	1,630	
	10A	75	3/8	17.4	1,630	1,910	1,550	1,810	
	15A	75	1/2	21.9	2,080	2,400	1,980	2,280	
	20A	75	3/4	27.2	2,420	3,110	2,300	2,950	

型式	Type	No.	Rc (PT)	SGPPE		SUTPE・SUTPES		SGPPE		SUTPE		SUTPES		
				(D)	(L)	(A)	(D)	(L)	(A)	基準単価	ワライ作単価	基準単価	ワライ作単価	
SGPPE SUTPE SUTPES	6A	1/8	15	17	24.5	22	19	30	120	110	270	240	430	390
	8A	1/4	19	19	28.5	22	19	30	120	110	200	180	430	390
	10A	3/8	24	23	35	26	23	36	120	110	210	190	430	390
	15A	1/2	28	27	41	30	27	42	69	65	240	220	530	480
	20A	3/4	34	32	49	36	32	50	100	95	350	320	670	600
	25A	1	43	38	59.5	44	38	60	170	160	510	460	940	850
	32A	1 1/4	51	46	71.5	53	46	74	300	290	890	800	—	—
	40A	1 1/2	57	48	76.5	60	48	78	380	340	1,040	900	—	—
	50A	2	70	57	92	73	57	95	560	500	1,350	1,220	—	—

型式	Type	No.	Rc (PT)	SGPHE		SUTHE		SGPHE		SUTHE	
				(D)	(L)	(D)	(L)	基準単価	ワライ作単価	基準単価	ワライ作単価
SGPHE SUTHE	6A	1/8	18	16	17	16	350	310	500	450	
	8A	1/4	22	17	21	17	220	200	360	320	
	10A	3/8	26	19	25	19	220	200	360	320	
	15A	1/2	30	21	28	21	200	180	410	370	
	20A	3/4	36	25	35	25	220	200	580	520	
	25A	1	44	29	42	29	300	280	900	810	

型式	Type	No.	R・Rc (PT)	SGPEL				SUTPEL				SGPEL				SUTPEL			
				(D)	(L1)	(L2)	A	B	(D)	(L)	(L)	A	B	基準単価	ワライ作単価	基準単価	ワライ作単価		
SGPEL SUTPEL	6A	1/8	19	23	36	17	26	14.5	22	33	17	26	200	180	460	400			
	8A	1/4	22	26	42	19	30	21	26	41	19	30	200	180	350	310			
	10A	3/8	27	31	48	23	35	25	32	48	23	35	200	180	360	320			
	15A	1/2	31	38	56	27	40	29	38	55	27	40	180	160	490	440			
	20A	3/4	36	45	66	32	47	36	46	65	32	47	190	170	620	550			
	25A	1	45	55	76.5	38	54	44	55	76	38	54	320	290	830	740			
	32A	1 1/4	55	67	89.5	46	62	53	68	89	46	62	500	470	1,230	1,100			
	40A	1 1/2	62	72	99	48	68	60	73	98	48	68	660	620	1,560	1,400			
	50A	2	75	87	116.5	57	79	73	88	116	57	79	970	910	2,260	2,030			

鋼管用継手 RoHS
—チース—



Type	M材質	S表面処理
SGPPT	FCMB270	溶融亜鉛メッキ
SUTPT	SUS304	—

Rc (PT) (D) Rc (PT) (L) A

鋼管用継手 RoHS
—キャップ—



Type	M材質	S表面処理
SGPPC	FCMB270	溶融亜鉛メッキ
SUTPC	SUS304	—

Rc (PT) (D)

鋼管用継手 RoHS
—ブラク—



Type	M材質	S表面処理
SGPPP	FCMB270	溶融亜鉛メッキ
SUTPP	SUS304	—

H* (R) (PT)

鋼管用継手 RoHS
—丸ニップル—



Type	M材質	S表面処理
SGPNP	SGP	溶融亜鉛メッキ
SUTNP	SUS304	—

R (PT) (D) (L)

鋼管用継手 RoHS
—両長ニップル—



Type	M材質	S表面処理
SGPNRP	SGP	溶融亜鉛メッキ
SUTNRP	SUS304	—

R (PT) (D) (L)

鋼管用継手 RoHS
—六角ニップル—



Type	M材質	S表面処理
SGPNR	FCMB270	溶融亜鉛メッキ
SUTNR	SUS304	—
SUTNRS	SUS316	—

R (PT) (D) (L) (L2)

型式	Type	No.	Rc (PT)	SGPPT		SUTPT		SGPPT		SUTPT		
				(D)	(L)	(D)	(L)	基準単価	ワライ作単価	基準単価	ワライ作単価	
SGPPT SUTPT	6A	1/8	16	25.5	17	22	30	19	180	160	380	330
	8A	1/4	20	29	19	22	30	19	180	160	280	250
	10A	3/8	24	35.5	23	26	36	23	180	160	310	270
	15A	1/2	28	42	27	30	42	27	120	100	330	290
	20A	3/4	34	50	32	36	50	32	150	130	450	400
	25A	1	43	59.5	38	44	60	38	230	210	710	630
	32A	1 1/4	51	71.5	46	53	73	46	400	370	1,210	1,080
	40A	1 1/2	57	76.5	48	60	78	48	500	470	1,220	1,090
	50A	2	70	92	57	73	94	57	790	740	1,870	1,680

型式	Type	No.	Rc (PT)	SGPPC		SUTPC		SGPPC		SUTPC	
				(D)	(L)	(D)	(L)	基準単価	ワライ作単価	基準単価	ワライ作単価
SGPPC SUTPC	6A	1/8	19	14	18	16	180	170	170	130	
	8A	1/4	23	15	22	18	180	160	130	120	
	10A	3/8	26	17	26	20	180	160	130	120	



SCREWED FITTINGS FOR LOW PRESSURE
低圧用ねじ込み継手
—同径タイプ—

プライスタウン
最大51%
:値下げ価格

CADデータフォルダ名: 51_Pipes_Fitting_Valves

鋼管用継手 RoHS

ユニオン

Type	材質	S 表面処理
SGPPU	FCMB270	溶融亜鉛メッキ
SUTPU	SUS304	-

鋼管用継手 RoHS

クロス

Type	材質	S 表面処理
SGPCS	FCMB270	溶融亜鉛メッキ
SUTCS	SUS304	-

鋼管用継手 RoHS

フランジ

Type	材質	S 表面処理
SGPFR	FCMB270	溶融亜鉛メッキ
SUTFR	SUS304	-

鋼管用継手 RoHS

溶接用フランジ

Type	材質	S 表面処理
SGPFRW	FCMB270	溶融亜鉛メッキ
SUTFRW	SUS304	-

鋼管用継手 RoHS

溶接用ブラインドフランジ

Type	材質	S 表面処理
SGPFRB	FCMB270	溶融亜鉛メッキ
SUTFRB	SUS304	-

鋼管用継手 RoHS

3方向エルボー

Type	材質	S 表面処理
SGSTL	FCMB270	溶融亜鉛メッキ

型式		SGPPU						SUTPU				SGPPU				SUTPU				
Type	No.	Rc (PT)	B1	(L)	(A)	B	B1	(L)	(A)	B	¥基準単価	¥スライド単価	¥基準単価	¥スライド単価	¥基準単価	¥スライド単価	¥基準単価	¥スライド単価		
										1~9コ		10コ~		1~9コ		10コ~				
SGPPU	6A	1/8	15	30	13	25	16	30	13	27	450	420	690	620						
SGPPU	8A	1/4	19	33.5	13.5	31	20	34	14	34	450	420	610	560						
SGPPU	10A	3/8	23	38	16	37	25	38	16	40	450	420	630	580						
SGPPU	15A	1/2	27	41	17	42	30	41	17	46	400	370	710	650						
SGPPU	20A	3/4	33	51	18.5	49	34	43	17	55	480	450	930	880						
SGPPU	25A	1	41	54	20	59	44	51	20	64	660	630	1,180	1,050						

*B1部の形状 SUTPU6A・8A=2面割 SUTPU10A・15A=6角 SUTPU20A・25A=8角 SGPPUは全て8角

型式		SGPCS		SUTCS		SGPCS		SUTCS					
Type	No.	Rc (PT)	(D)	(L)	(D)	(L)	¥基準単価	¥スライド単価	¥基準単価	¥スライド単価			
						1~9コ		10コ~		1~9コ		10コ~	
SGPCS	8A	1/4	22	19	22	19	610	500	780	700			
SGPCS	10A	3/8	26	23	26	23	610	500	800	720			
SGPCS	15A	1/2	30	27	30	27	570	500	820	740			
SGPCS	20A	3/4	36	32	36	32	590	520	1,150	1,040			
SGPCS	25A	1	44	38	44	38	930	850	1,900	1,710			

型式		SGPFR		SUTFR		SGPFR		SUTFR							
Type	No.	Rc(PT)	D	(T)	(t)	(B)	(f)	(g)	P.C.D.	d	適用ボルト径	¥基準単価	¥スライド単価	¥基準単価	¥スライド単価
						1~9コ		10コ~				1~9コ		10コ~	
SGPFR	15A	1/2	95	16	12	38	1	51	70	15	M12	490	440		
SGPFR	20A	3/4	100	18	14	42	1	56	75	15	M12	540	480		
SGPFR	25A	1	125	18	14	49	1	67	90	19	M16	770	690		
SGPFR	32A	1 1/4	135	21	16	64	2	76	100	19	M16	930	830		
SGPFR	40A	1 1/2	140	21	16	68	2	81	105	19	M16	1,050	940		
SGPFR	50A	2	155	22	16	82	2	96	120	19	M16	1,290	1,160		
SUTFR	15A	1/2	95	16	10	30			70	15	M12	1,070	1,020		
SUTFR	20A	3/4	100	18	12	36			75	15	M12	1,230	1,170		
SUTFR	25A	1	125	18	12	43			90	19	M16	1,590	1,510		
SUTFR	32A	1 1/4	135	21	14	54			100	19	M16	1,920	1,820		
SUTFR	40A	1 1/2	140	21	14	60			105	19	M16	2,160	2,050		
SUTFR	50A	2	155	22	14	74			120	19	M16	2,540	2,410		

型式		SGPFRW		SUTFRW		SGPFRW		SUTFRW					
Type	No.	D	(T)	P.C.D.	(f)	(g)	d	d1	適用ボルト径	¥基準単価	¥スライド単価	¥基準単価	¥スライド単価
						1~9コ		10コ~		1~9コ		10コ~	
SGPFRW	10A	90	12	65	46	15	17.8	M12	480	460	960	910	
SGPFRW	15A	95	12	70	51	15	22.2	M12	310	290	960	910	
SGPFRW	20A	100	14	75	56	15	27.7	M12	400	380	1,220	1,160	
SGPFRW	25A	125	14	90	67	19	34.5	M16	600	570	1,750	1,660	

型式		SGPFRB		SUTFRB		SGPFRB		SUTFRB					
Type	No.	D	(T)	P.C.D.	(f)	(g)	d	適用ボルト径	¥基準単価	¥スライド単価	¥基準単価	¥スライド単価	
						1~9コ		10コ~		1~9コ		10コ~	
SGPFRB	10A	90	12	65	46	15	M12	460	410	1,100	990		
SGPFRB	15A	95	12	70	51	15	M12	460	410	1,100	990		
SGPFRB	20A	100	14	75	56	15	M12	460	410	1,400	1,260		
SGPFRB	25A	125	14	90	67	19	M16	720	650	2,150	1,940		

型式		SGSTL		¥基準単価		¥スライド単価	
Type	No.	Rc (PT)	(D)	A	1~9コ	10コ~	
SGSTL	15A	1/2	28	26	980	830	
SGSTL	20A	3/4	34	30	1,110	940	
SGSTL	25A	1	43	38	1,440	1,220	

継手使用条件

流体状態	最高使用圧力MPa (kgf/cm ²)
300℃以下の蒸気・空気・ガス及び油	1.0 (10.2)
200℃以下の蒸気・空気・油及び脈動水	1.4 (14.3)
120℃以下の静流水	2.0 (20.4)

*脈動水とは、定常な作動条件で発生し、ほぼ周期的に圧力及び流量が変動する水流です。
(過渡的な変動を除く) ※静流水とは、脈動がない水流です。

Order 注文例

型式 SGPFR25A SUTFRW10A

Delivery 出荷日

在庫品 翌日出荷 P.87

ご希望によりPM5:00迄、当日出荷受付致します。

SCREWED FITTINGS FOR PRESSURE
低圧用ねじ込み継手
—異径タイプ—

プライスタウン
最大70%
:値下げ価格

CADデータフォルダ名: 51_Pipes_Fitting_Valves

鋼管用継手 RoHS

異径ソケット

Type	材質	S 表面処理
SGPSPD	FCMB270	溶融亜鉛メッキ
SUTSD	SUS304	-

鋼管用継手 RoHS

異径カップ

Type	材質	S 表面処理
STUNPS	SUS304	-
STUNPSS	SUS316	-

鋼管用継手 RoHS

異径エルボー

Type	材質	S 表面処理
SGPED	FCMB270	溶融亜鉛メッキ
SUTED	SUS304	-

鋼管用継手 RoHS

異径チーズ

Type	材質	S 表面処理
SGPPTD	FCMB270	溶融亜鉛メッキ
SUTPTD	SUS304	-

鋼管用継手 RoHS

プッシング

Type	材質	S 表面処理
SGPPB	FCMB270	溶融亜鉛メッキ
SUTPB	SUS304	-

型式		Rc (PT)		SGPSD						SUTSD					
Type	No.	T1	T2	L	(D1)	(D2)	(a)	(b)	(c)	(D1)	(D2)	(a)	(b)		
								1~9コ				1~9コ			
SGPSD	12	1/8	1/4	26	23	19	-	-	-	25	19	15	4	8	
SGPSD	13	1/8	3/8	29	27	19	-	-	-	28	23	19	5	9	
SGPSD	23	1/4	3/8	29	27	23	-	-	-	28	23	19	5	9	
SGPSD	24	1/4	1/2	35	31	23	-	-	-	34	27	23	5	11	
SGPSD	34	3/8	1/2	35	31	27	-	-	-	34	27	23	5	11	
SGPSD	36	3/8	3/4	38	38	27	-	-	-	38	33	27	6	12	
SGPSD	46	1/2	3/4	38	34	28	38	6	18	38	33	27	6	12	
SGPSD	48	1/2	1	43	42	28	46	7	20	42	41	33	6	14	
SGPSD	68	3/4	1	43	42	34	46	8	20	42	41	33	6	14	

No.		¥基準単価		SGPSD		¥基準単価		SUTSD	
		1~9コ		10コ~		1~9コ		10コ~	
12	200	180	300	270	240	530	480		
13	200	180	300	270	240	530	480		
23	200	180	300	270	240	530	480		
24	190	170	430	400	370	690	630		
34	190	170	430	400	370	690	630		
36	200	180	500	450	420	910	850		
46	200	180	500	450	420	910	850		
48	230	210	680	620	570	1,160	1,100		
68	230	210	680	620	570	1,160	1,100		

SGPSD12~36およびSUTSD13にはツメは付いていません。

型式		R (PT)		STUNPS						STUNPSS										
Type	No.	T1	T2	B	L	(A)	(h)	(d)	(d)	(L)	(A)	(h)	(d)	(d)	(L)	(A)	(h)	(d)	(d)	
								1~9コ				1~9コ				1~9コ		10コ~		
STUNPS	12	1/4	1/8	16	33	10.0	12.0	10.0	7.0	5.0	28	8.0	12.0	7.6	7.5	5.0	270	240	530	480
STUNPS	13	3/8	1/8	19	34	9.3	13.0	11.2	9.0	5.1	29	7.8	13.1	7.6	10.9	4.9	270	240	530	480
STUNPS	23	3/8	1/4	19	35	9.8	12.9	11.9	8.9	6.9	33	8.1	12.9	12.0	10.9	7.4	270	240	530	480
STUNPS	24	1/2	1/4	24	38	10.5	15.7	11.7	13.0	7.0	36	8.1	16.3	11.9	14.5	4.6	400	370	690	630
STUNPS	34	1/2	3/8	24	39	10.0	16.0	12.9	13.1	9.1	37	8.5	15.5	12.9	14.4	10.9	400	370	690	630
STUNPS	36	3/4	3/8	29	42	11.3	18.3	13.0	15.8	9.0	39	8.5	17.5	12.3	19.9	11.0	520	470	910	850
STUNPS	46	3/4	1/2	29	45	11.5	18.5	16.3	16.0	13.0	42	8.2	17.9	15.5	20.0	14.5	520	470	910	850
STUNPS	48	1	1/2	36	48	12.0	20.2	16.4	22.0	13.1	45	8.3	20.8	15.9	25.5	14.5	670	600	1,160	1,100
STUNPS	68	1	3/4	36	50	11.8	20.1	18.0	22.1	16.1	47	8.4	20.9	17.6	25.5	20.0	670	600	1,160	1,100

型式		Rc (PT)		SGPED						SUTED								
Type	No.	T1	T2	(D)	(D)	W	H	(D)	(D)	W	H	¥基準単価	¥スライド単価	¥基準単価	¥スライド単価			
						1~9コ				1~9コ		1~9コ		10コ~				
SGPED	24	1/4	1/2	23	31	36	40	24	24	30	35	39	24	24	200	190	430	410
SGPED	34	3/8	1/2	27	31	39	42											



SCREWED FITTINGS FOR HIGH PRESSURE

高圧用ねじ込み継手

一同径タイプ・異径タイプ

プライスタウン

最大75%

値下げ価格

CADデータフォルダ名: 51_Pipes_Fitting_Valves

51 管継手

高圧用継手



Table with columns: Type (SGPPSH, SUTPSH), Material (S25C, SUS304), and dimensions (L, Rc(PT), D).

Table with columns: Type, No., Rc(PT), (D), (L), (D), (L), and price ranges for SGPPSH and SUTPSH.

鋼管用継手



Table with columns: Type (SGPSH), Material (S25C), and dimensions (2-Rc(PT), D, L).

Table with columns: Type, No., Rc(PT), B, (D), (L), and price ranges for SGPSH.

高圧用継手



Table with columns: Type (SGPPEH, SUPESH), Material (S25C, SUS304), and dimensions (L, Rc(PT), D).

Table with columns: Type, No., Rc(PT), (D), (L), (D), (L), and price ranges for SGPPEH and SUPESH.

高圧用継手



Table with columns: Type (SGPHEH, SUTHEH), Material (S25C, SUS304), and dimensions (L, Rc(PT), D).

Table with columns: Type, No., Rc(PT), (D), (L), (D), (L), and price ranges for SGPHEH and SUTHEH.

鋼管用継手



Table with columns: Type (SGPELH, SUTELH), Material (S25C, SUS304), and dimensions (R(PT), D, L).

Table with columns: Type, No., R Rc(PT), (D), (L), (L), A, B, (L), (L), A, B, and price ranges for SGPELH and SUTELH.

高圧用継手



Table with columns: Type (SGPPTH, SUTPTH), Material (S25C, SUS304), and dimensions (Rc(PT), D, L).

Table with columns: Type, No., Rc(PT), (D), (L), (D), (L), and price ranges for SGPPTH and SUTPTH.

高圧用継手



Table with columns: Type (SGPPPJ, SUPPPJ), Material (S25C, SUS304), and dimensions (R(PT), D, L).

Table with columns: Type, No., R(PT), (L), (T), (H), (L), (T), (H), and price ranges for SGPPPJ and SUPPPJ.

高圧用継手



Table with columns: Type (SGPNRJ, SUTNRJ), Material (S25C, SUS304), and dimensions (L, Rc(PT), D).

Table with columns: Type, No., R(PT), (D), (L), (B), (D), (L), (B), and price ranges for SGPNRJ and SUTNRJ.

高圧用継手



Table with columns: Type (SGPPUJ, SUTPUJ), Material (S25C, SUS304), and dimensions (L, Rc(PT), D).

Table with columns: Type, No., Rc(PT), (B), (L), (A), (B), (B), (L), (A), (B), and price ranges for SGPPUJ and SUTPUJ.

鋼管用継手



Table with columns: Type (SGPSDJ, SUTSSJ), Material (S25C, SUS304), and dimensions (T2, L, T1, D).

Table with columns: Type, No., Rc(PT), T1, T2, L, (D), L, (D), and price ranges for SGPSDJ and SUTSSJ.

鋼管用継手



Table with columns: Type (SGPNPJ, STUPDJ), Material (S25C, SUS304), and dimensions (L, Rc(PT), D).

Table with columns: Type, No., R(PT), T1, T2, L, A, (B), (L), (L), A, (B), (L), (L), and price ranges for SGPNPJ and STUPDJ.

鋼管用継手



Table with columns: Type (SGPTDJ), Material (S25C), and dimensions (B, T1, T2, D).

Table with columns: Type, No., Rc(PT), T1, T2, (A), (B), and price ranges for SGPTDJ.

鋼管用継手



Table with columns: Type (SGPPBJ, SUTPBJ), Material (S25C, SUS304), and dimensions (B, T1, T2, D).

Table with columns: Type, No., Rc(PT), R(PT), (B), L, C, (D), (B), L, C, and price ranges for SGPPBJ and SUTPBJ.

継手仕様

Table with columns: 継手材料 (Material), 最高使用温度 (Max. Use Temp.), 使用最高圧力 (Max. Use Pressure), and 適用配管 (Applicable Piping).

Order information section including 'Order 注文例', '型番' (Model No.), 'Delivery 出荷日', and '在庫品' (Inventory) with a note about shipping dates.

*S25C材はJIS B2316(2欄)、SUS304材はJIS B2316(1欄)にて製作しております。

CADデータフォルダ名: 51_Pipes_Fitting_Valves

CADデータフォルダ名: 51_Pipes_Fitting_Valves

■ 鋼管用継手 RoHS
—ソケット—

Type	材質
SJSFS	C3604

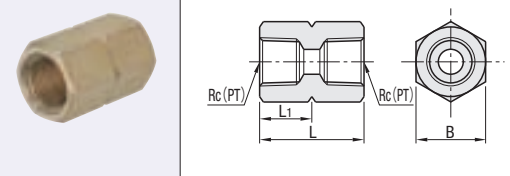

型式		Rc (PT)	L	L1	B	¥基準単価	¥スライド単価
Type	No.					1~9コ	10~19コ
SJSFS	6A	1/8	21	10.5	14	460	320
	8A	1/4	28	14	17	550	380
	10A	3/8	32	16	21	680	470
	15A	1/2	40	20	26	890	620

Ⓜ表示数量超えはお見積り

■ 鋼管用継手 RoHS
—ニップル—

Type	材質
SJSRN	C3604

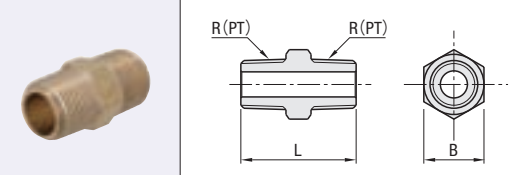

型式		R (PT)	L	B	¥基準単価	¥スライド単価
Type	No.				1~9コ	10~19コ
SJSRN	6A	1/8	22	12	490	340
	8A	1/4	28	14	490	340
	10A	3/8	33	17	520	360
	15A	1/2	38	22	660	460

Ⓜ表示数量超えはお見積り

■ 鋼管用継手 RoHS
—メス・オスソケット—

Type	材質
SJSXS	C3604

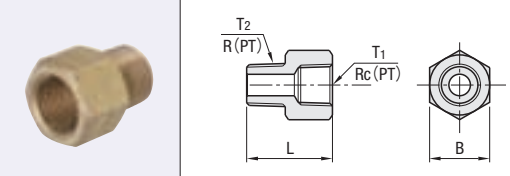

型式		Rc (PT)	R (PT)	L	B	¥基準単価	¥スライド単価
Type	No.	T1	T2			1~9コ	10~19コ
SJSXS	6A	1/8	1/8	20	14	420	270
	8A	1/4	1/4	24	17	470	320
	10A	3/8	3/8	28	21	580	400
	15A	1/2	1/2	33	26	690	510

Ⓜ表示数量超えはお見積り

■ 鋼管用継手 RoHS
—キャップ—

Type	材質
SJSCP	C3604

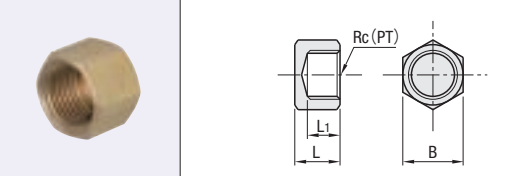

型式		Rc (PT)	L	L1	B	¥基準単価	¥スライド単価
Type	No.					1~9コ	10~19コ
SJSCP	6A	1/8	9	7	12	380	220
	8A	1/4	11	9	16	410	240
	10A	3/8	14	12	19	480	320
	15A	1/2	15	13	24	550	370

Ⓜ表示数量超えはお見積り

■ 鋼管用継手 RoHS
—メス・オスエルボ—

Type	材質
SJSXL	C3771

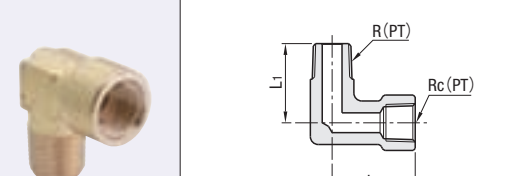

型式		R・Rc (PT)	L1	L2	¥基準単価	¥スライド単価
Type	No.				1~9コ	10~19コ
SJSXL	6A	1/8	19	22	680	540
	8A	1/4	24	25	830	660
	10A	3/8	28	29	1,170	930
	15A	1/2	32	34	1,570	1,250

Ⓜ表示数量超えはお見積り

■ 鋼管用継手 RoHS
—エルボ—

Type	材質
SJSFL	C3771

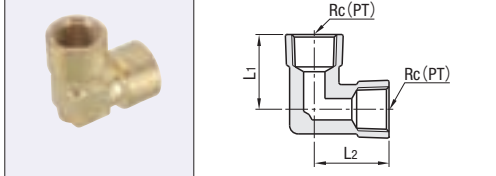

型式		Rc (PT)	L1	L2	¥基準単価	¥スライド単価
Type	No.				1~9コ	10コ~
SJSFL	6A	1/8	22	22	400	370
	8A	1/4	25	25	520	470
	10A	3/8	29	29	810	750
	15A	1/2	34	34	1,140	1,000

■ 鋼管用継手 RoHS
—オスエルボ—

Type	材質
SJSML	C3771

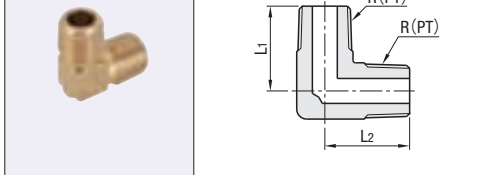

型式		R (PT)	L1	L2	¥基準単価	¥スライド単価
Type	No.				1~9コ	10コ~
SJSML	6A	1/8	17	17	330	300
	8A	1/4	22	22	400	370
	10A	3/8	25	25	510	480
	15A	1/2	29	29	810	750

■ 鋼管用継手 RoHS
—チーズ—

Type	材質
SJSFT	C3771

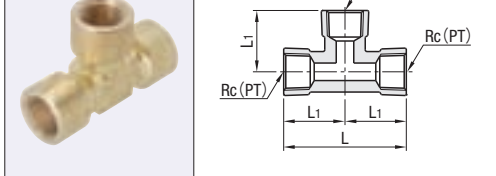

型式		Rc (PT)	L	L1	¥基準単価	¥スライド単価
Type	No.				1~9コ	10コ~
SJSFT	6A	1/8	44	22	450	400
	8A	1/4	50	25	720	650
	10A	3/8	58	29	1,200	1,100
	15A	1/2	68	34	1,800	1,650

■ 鋼管用継手 RoHS
—オスチーズ—

Type	材質
SJSMT	C3771

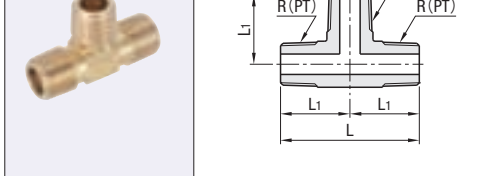

型式		R (PT)	L	L1	¥基準単価	¥スライド単価
Type	No.				1~9コ	10コ~
SJSMT	6A	1/8	34	17	500	470
	8A	1/4	44	22	540	500
	10A	3/8	50	25	720	700
	15A	1/2	58	29	1,100	1,050

■ 鋼管用継手 RoHS
—メス・オスチーズ—

Type	材質
SJSXT	C3771

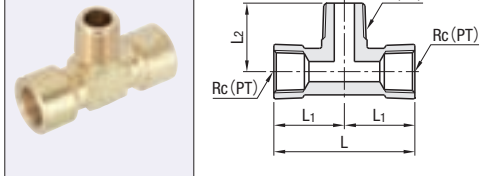

型式		R・Rc (PT)	L	L1	L2	¥基準単価	¥スライド単価
Type	No.					1~9コ	10コ~
SJSXT	6A	1/8	44	22	19	540	500
	8A	1/4	50	25	24	720	680
	10A	3/8	58	29	28	1,210	1,160
	15A	1/2	68	34	32	1,900	1,800

継手仕様
使用温度範囲 -50~150℃ (但し凍結なきこと)
最高使用圧力 6.9MPa

Order 注文例

型式
SJSFS6A

Delivery 出荷日

在庫品 翌日出荷 P.87

ご希望によりPM5:00迄、当日出荷受付致します。

継手仕様

使用温度範囲 -50~150℃ (但し凍結なきこと)
最高使用圧力 6.9MPa

Order 注文例

型式
SJSFL10A
SJSFT15A

Delivery 出荷日

在庫品 翌日出荷 P.87

ご希望によりPM5:00迄、当日出荷受付致します。



ねじ込み継手 —黄銅タイプ—

◎ CADデータフォルダ名: 51_Pipes_Fitting_Valves

鋼管用継手 —プラグ—

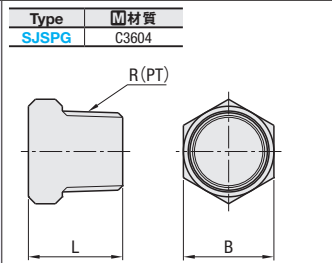

鋼管用継手 —異径六角ソケット—

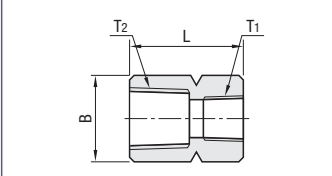

鋼管用継手 —異径六角ニッフル—

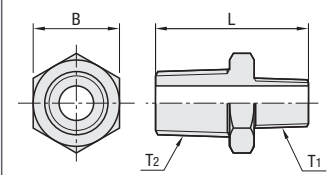

鋼管用継手 —異径メス・オスソケット—

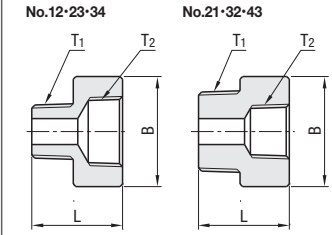

鋼管用継手 —フッシャー—

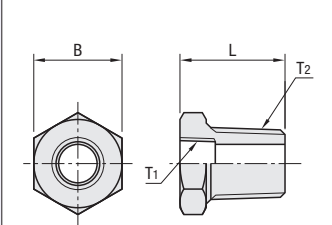

継手仕様
使用温度範囲 -50～150℃ (但し凍結なきこと)
最高使用圧力 6.9MPa

Order 注文例
型式
SJSFSD12
SJSRND23

Delivery 出荷日
在庫品 翌日出荷 P.87
◎ご希望によりPM5:00迄、当日出荷受付致します。

延長継手 —L寸選択タイプ—

◎ CADデータフォルダ名: 51_Pipes_Fitting_Valves



Type						材質	S 表面処理	常圧	ねじ部 JIS B 0203 R(PT) ANSI/ASME B.1.20.1—1983 (NPT)
同径タイプ	異径タイプ	同径タイプ	異径タイプ	同径タイプ	異径タイプ				
EXTG	EXTGBD	EXMGB	—	EXFG	EXFGD	SS400	四酸化炭素皮膜 無電解ニッケルメッキ	20.6MPa≒210kgf/cm ² 以下	
EXTGS	EXTGSD	EXMGS	EXMGSD	EXFGS	EXFGSD				
						SUS303			

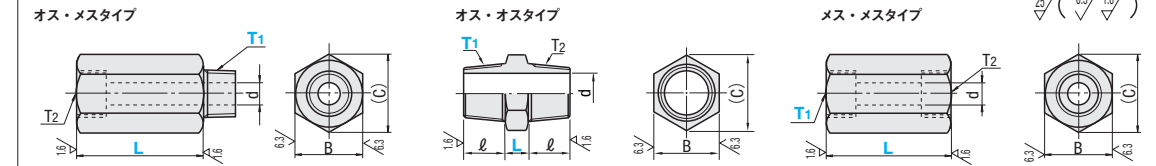

※No.5の常圧は、1MPa≒10kgf/cm²以下
※No.5(M5タイプ)には、ナイロンワッシャーが付きます。 ※No.5—L15は、ねじが貫通する場合があります。

■ オス・メスタイプ

型式	L 選択			R/Rc(PT)・M(並目)	B	(C)	d	¥基準単価		
Type	No.			T ₁ ・T ₂				EXTG	EXTGS	
同径タイプ EXTG EXTGS	1	20	25	30	1/8	14	16.2	4.5	720	760
	2	25	30	35	1/4	19	21.9	6.5	940	1,010
	3	30	35	40	3/8	24	27.7	9.0	1,280	1,410
	4	35	40	45	1/2	27	31.2	10.0	1,520	1,690
	5	15	20		M5	8	9.2	2.0	580	590

■ オス・メスタイプ内径寸法 d			
T ₁	d	T ₁	d
M5	2.0(3.0)	NPT1/8	4.5
R1/8	4.5	NPT1/4	6.5
R1/4	6.5	NPT3/8	9.0
R3/8	9.0	NPT1/2	10.0
R1/2	10.0	()内は異径タイプに適用	

型式		M(並目), R(PT), NPT選択	L 選択		Rc(PT) T ₂	B	(C)	¥基準単価			
Type	No.	T ₁						EXTGBD	EXTGD	EXTGSD	
異径タイプ EXTGBD EXTGD EXTGSD	1	5(M5) 1N(NPT1/8)	20	25	30	1/8	14	16.2	1,300	1,320	1,410
	2	1(1/8) 2N(NPT1/4)	25	30	35	1/4	19	21.9	1,340	1,390	1,580
	3	1(1/8) 2(1/4) 3N(NPT3/8)	30	35	40	3/8	24	27.7	1,370	1,420	1,870
	4	2(1/4) 3(3/8) 4N(NPT1/2)	35	40	45	1/2	27	31.2	1,430	1,600	2,190

■ オス・オスタイプ

型式		L 選択		R(PT)・M(並目)	B	(C)	d	ℓ	¥基準単価		
Type	No.			T ₁ ・T ₂					EXMGB	EXMG	EXMGS
同径タイプ EXMGB EXMG EXMGS	1	10	15	20	1/8	14	16.2	4.5	1,250	1,320	1,440
	2	15	20		1/4	19	21.9	6.5	1,320	1,350	1,590
	3	20	25	30	3/8	24	27.7	9.0	1,360	1,430	1,990
	4	25	30	35	1/2	27	31.2	10.0	1,410	1,440	2,140
	5	5	10	15	M5	8	9.2	3.0	7.5	1,230	1,250

型式		M(並目), R(PT), NPT選択	L 選択		R(PT) T ₂	B	(C)	ℓ	d	¥基準単価		
Type	No.	T ₁								EXTGSD <th>EXTGD <th>EXTGSD </th></th>	EXTGD <th>EXTGSD </th>	EXTGSD
異径タイプ EXTGSD	1	5(M5) 1N(NPT1/8)	10	15	20	1/8	14	16.2	10	3		1,540
	2	1(1/8) 2N(NPT1/4)				1/4	19	21.9	10	4.5		1,460
	3	1(1/8) 2(1/4) 3N(NPT3/8)				3/8	24	27.7	12	4.5		1,770
	4	2(1/4) 3(3/8) 4N(NPT1/2)				1/2	27	31.2	17	6.5		2,240

■ メス・メスタイプ

型式		L 選択		Rc(PT)・M(並目)	B	(C)	d	¥基準単価		
Type	No.			T ₁ ・T ₂				EXFG	EXFGS	
同径タイプ EXFG EXFGS	1	20	25	30	1/8	14	16.2	8.2	1,310	1,410
	2	25	30	35	1/4	19	21.9	10.9	1,340	1,600
	3	30	35	40	3/8	24	27.7	14.4	1,380	1,790
	4	35	40	45	1/2	27	31.2	18.0	1,430	2,000
	5	15	20	25	M5	8	9.2	4.2	1,250	1,290

型式		M(並目), R(PT), NPT選択	L 選択		Rc(PT) T ₂	B	(C)	d	¥基準単価		
Type	No.	T ₁							EXFGD	EXFGSD	
異径タイプ EXFGD EXFGSD	1	5(M5) 1N(NPT1/8)	20	25	30	1/8	14	16.2	4.2	1,350	1,480
	2	1(1/8) 2N(NPT1/4)	25	30	35	1/4	19	21.9	8.2	1,570	1,770
	3	1(1/8) 2(1/4) 3N(NPT3/8)	30	35	40	3/8	24	27.7	8.2	1,760	1,980
	4	2(1/4) 3(3/8) 4N(NPT1/2)	35	40	45	1/2	27	31.2	10.9	1,990	2,480

Order 注文例
型式 — T₁ — L
EXTG3 — 3 — 30
EXTGSD4 — 3 — 40

Delivery 出荷日 **3** 日目発送
在庫 A 500円/1本 P.88
◎同一サイズ3本以上は一律1,350円

Price 価格
数量スライド価格 (1円未満切り捨て) P.87
数量 1~9 10~29 30~49
値引率 基準単価 5% 10%
◎表示数量超えは お見積り

HEAT / COLD RESERVING PIPE COVERS
保温・保冷用配管カバー

CADデータフォルダ名: 51_Pipes_Fitting_Valves

■保温・保冷用配管カバー
—鋼管用—

HKCVP

RoHS

使用温度範囲: -20~120℃ 材質 耐熱ポリエチレンフォーム

型式 Type	No.	L 指定1mm単位	D	d	t	¥基準単価				
						L30~ 250	L251~ 500	L501~ 750	L751~ 1000	L1001~ 1500
HKCVP	6A	30~1500	26	10	8	430	530	630	670	710
	8A		29	13	8	430	540	640	680	720
	10A		38	18	10	510	640	780	820	900
	15A		42	22	10	520	670	820	870	1,000
	20A		48	28	10	590	750	920	980	1,160
	25A		55	35	10	620	810	1,000	1,120	1,370
	32A		63	43	10	640	910	1,060	1,180	1,720
	40A		69	49	10	710	1,020	1,200	1,330	1,930
	40A		69	49	10	710	1,020	1,200	1,330	1,930
	50A		81	61	10	780	1,130	1,330	1,480	2,160

EX Example
使用例

HKTPPE (スリット部を固定)

HKCVP

Order 注文例

型式 **HKCVP10A** L **500**

Price 価格

■数量スライド価格 (1円未満切り捨て) P87

数量	1~9	10~14	15~19	20~49
値引率	基準単価	5%	10%	18%

◎表示数量超えはお見積り

Delivery 出荷日 **3** 日目発送

在庫 A 300円/1本 P88

◎同一サイズ3本以上は一律810円

■保温・保冷用配管カバー
—エルボ用—

HKCVE (エルボ用)

RoHS

使用温度範囲: -20~120℃ 材質 耐熱ポリエチレンフォーム

型式 Type	No.	D	d	t	L	¥基準単価
8A	36	20	8	26	490	
10A	44	24	10	32	570	
15A	48	28	10	34	570	
20A	54	34	10	36	680	
25A	63	43	10	40	730	

Order 注文例

型式 **HKCVE10A**

Price 価格

■数量スライド価格 (1円未満切り捨て) P87

数量	1~9	10~14	15~19	20~49
値引率	基準単価	5%	10%	18%

◎表示数量超えはお見積り

Delivery 出荷日 **3** 日目発送

在庫 A 300円/1本 P88

◎同一サイズ3本以上は一律810円

■配管カバー用テープ

HKTPPE

RoHS

使用温度範囲: -20~80℃ 材質 ポリプロピレン

Order 注文例

型式 **HKTPPE25**

Price 価格

■数量スライド価格 (1円未満切り捨て) P87

型式	L (m)	T (mm)	¥基準単価	¥スライド単価	
HKTPPE	25	55	0.12	1,110	830
	50			1,870	1,400

◎表示数量超えはお見積り

Delivery 出荷日 **3** 日目発送

在庫 A 300円/1本 P88

◎同一サイズ3本以上は一律810円

新商品 PVC JOINTS・PVC PIPES-GUIDE- / PVC PIPES
塩ビ管・継手/塩ビ管
 概要

CADデータフォルダ名: 51_Pipes_Fitting_Valves

管種別の使用温度と圧力

用途	主なパイプ	主な継手	使用温度	使用圧力	引張降伏強さ
水道用	水道用硬質ポリ塩化ビニル管 VP	TS継手	常温 (5~35℃)	0.75MPa (静水圧)	45MPa以上 (23℃時)
圧送用	硬質ポリ塩化ビニル管 VP	TS継手		1.0MPa (静水圧+水撃圧)	
給水用	水道用耐衝撃性硬質ポリ塩化ビニル管 HI-VP	HI継手		0.75MPa (静水圧)	

性能規格 (TS継手・HI継手共通)

項目	性能
濁度	0.5度以下
色度	1度以下
有機物 (TOC)	1mg/L以下
鉛	0.008mg/L以下
亜鉛	0.5mg/L以下
残留塩素の減量	0.7mg/L以下

(注意) 1.使用温度と使用圧力は、継手の種類または接合方式によって異なる場合があります。
 2.管内流速が速くなると水撃圧が高くなるので、ご注意ください。管内流速は、原則として2m/s以下となるようにしてください。
 3.塩ビ管は温度差により熱伸縮しますので、塩ビ露出配管には伸縮処理が重要です。

性質	項目	単位	VP管・TS継手	HI-VP管・HI継手	試験方法
物理的性質	色	—	灰色	灰青色	—
	比重	—	1.43	1.4	JIS K 7112 浮沈法 20℃
	硬さ	ロックウェルR	115	115	ASTM D 785 20℃
	吸水率	常温1週間 mg/cm ²	0.15以下	0.15以下	—
機械的性質	引張強さ	MPa (kgf/cm ²)	49~54 (500~550)	49~52 (500~530)	JIS K6742 23℃他
	縦弾性係数	MPa (kgf/cm ²)	2942 (3×10000)	2942 (3×10000)	JIS K7113 20℃
	破断時伸び	%	50~150	50~150	JIS K6741 23℃
	曲げ強さ	MPa (kgf/cm ²)	78.5~98.1 (800~1000)	78.5~98.1 (800~1000)	JIS K 7203 20℃ 65%RH
	曲げ弾性係数	MPa (kgf/cm ²)	2746 (2.8×10000)	2746 (2.8×10000)	JIS K 7203 20℃ 65%RH
	圧縮強さ	MPa (kgf/cm ²)	69 (700)	64 (650)	JIS K 7208 20℃ 65%RH
	ポアソン比	—	0.35~0.4	0.35~0.4	—
熱的性質	衝撃強さシャルピー	kJ/m ² (kgf-cm/cm ²)	6.9~9.8 (7~10)	17.7以上	—
	ビカト軟化温度	℃	76以上	76以上	JIS K6742
	線膨張係数	1/℃	6~8×10 ⁻⁵	6~8×10 ⁻⁵	—
	比熱	J/(kg·K) (cal/g·°C)	1.05×1000 (0.25)	1.05×1000 (0.25)	—
電氣的性質	熱伝導係数	W/(m·K) (kcal/m·h·°C)	0.15 (0.13)	0.15 (0.13)	DIN 8061
	燃焼性	—	自己消化性	自己消化性	—
	耐電圧	kV/mm	40以上	40以上	—
	体積固有抵抗	Ωcm	5.3×10 ¹⁵	5.3×10 ¹⁵	30℃ 65%RH
	誘電率 60Hz	—	3.2	3.2	30℃ 55%RH
	誘電率 1000Hz	—	3.1	3.1	—
	誘電率 1000000Hz	—	3	3	—
力率 60Hz	100	1.18	1.18	30℃ 55%RH	
力率 1000Hz	100	1.91	1.91	—	
力率 1000000Hz	100	1.72	1.72	—	

◎記載の数値は代表値であり、保証値ではありません。

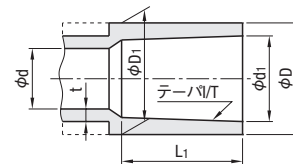

呼び	d1	d1の許容差	D-D1	D-D1の許容差	I/T	L1	d(最小)	t(最小)
13	18.4	±0.2	24	-0.6	1/30	26	13	2.7
16	22.4	±0.2	29	-0.7	1/34	30	16	2.7
20	26.45	±0.2	33	-0.8	1/34	35	20	3.2
25	32.55	±0.25	40	-1.0	1/34	40	25	3.6
30	38.6	±0.25	46	-1.0	1/34	44	31	3.6

■塩ビ管

RoHS

Type	材質	規格	色
PVCT	塩化ビニル	JIS K 6742	灰色
PVCH			灰青色

◎パイプ外径に多少の擦り傷や小さい傷がある場合があります。

型式 Type	No.	L 指定1mm単位	外径		厚さ		内径 (参考値)	¥基準単価						
			D	D公差	t	t公差		PVCT						
PVCT PVCH	13	50~1500	18	±0.2	2.5	±0.2	13	350	420	490	600	800	1,100	1,500
	16		22	±0.2	3	±0.3	16	400	500	600	700	900	1,200	1,600
	20		26	±0.2	3	±0.3	20	450	550	700	800	1,000	1,300	1,700
	25		32	±0.2	3.5	±0.3	25	500	600	800	900	1,100	1,400	1,800
	25		32	±0.2	3.5	±0.3	25	500	600	800	900	1,100	1,400	1,800
	30		38	±0.3	3.5	±0.3	31	600	700	900	1,000	1,200	1,500	1,900

◎L寸の公差は、50~1000までは+1~3、1001~1500までは+2~5となります。

*PVCHは、上記価格に+100円した金額になります。

Order 注文例

型式 **PVCT20** L **500**

Price 価格

■数量スライド価格 (1円未満切り捨て) P87

数量	1~9	10~14	15~19	20~29
値引率	基準単価	5%	10%	18%

◎表示数量超えはお見積り

Delivery 出荷日 **3** 日目発送

在庫 A 300円/1本 P88

◎同一サイズ3本以上は一律810円

51 管・継手・バルブ

ソケット RoHS

PVCTS

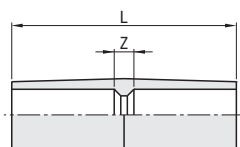

材質 硬質ポリ塩化ビニル

型式		Z	L	規格	¥パラチャージ	¥基準単価
Type	No.					
PVCTS	13	5	57	JIS K 6743	+150円/コ	24
	16	7	67			28
	20	7	77			32
	25	7	87			55
	30	7	95			70

継手接合部の寸法は、P.1146の概要の寸法表をご参照ください。

バルブ用ソケット RoHS

PVCTS B

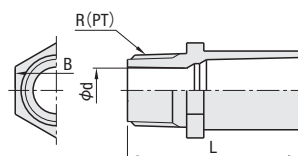

材質 硬質ポリ塩化ビニル

型式		R (PT)	d	B	L	規格	¥パラチャージ	¥基準単価
Type	No.							
PVCTS B	13	1/2	13	24	50	JIS K 6743	+150円/コ	30
	16	1/2	13	29	57			33
	20	3/4	18	33	64			35
	25	1	23	40	71			40
	30	1 1/4	31	46	80			80

継手接合部の寸法は、P.1146の概要の寸法表をご参照ください。

異径ソケット RoHS

PVCTS D

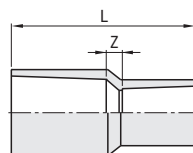

材質 硬質ポリ塩化ビニル

型式		Z	L	規格	¥パラチャージ	¥基準単価
Type	No.					
PVCTS D	1613	5	61	JIS K 6743	+150円/コ	30
	2016	6	71			32
	2516	15	85			45
	2520	9	84			45
	3025	9	93			70

継手接合部の寸法は、P.1146の概要の寸法表をご参照ください。

90°エルボ RoHS

PVCTE

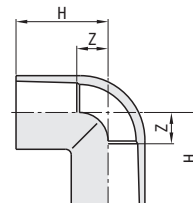

材質 硬質ポリ塩化ビニル

型式		Z	H	規格	¥パラチャージ	¥基準単価
Type	No.					
PVCTE	13	10	36	JIS K 6743	+150円/コ	24
	16	13	43			28
	20	15	50			44
	25	18	58			65
	30	21	65			90

継手接合部の寸法は、P.1146の概要の寸法表をご参照ください。

チーズ RoHS

PVCTT

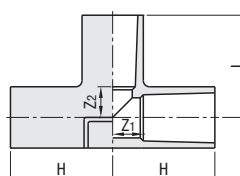

材質 硬質ポリ塩化ビニル

型式		Z1	Z2	H	I	規格	¥パラチャージ	¥基準単価
Type	No.							
PVCTT	13	10	10	36	36	JIS K 6743	+150円/コ	29
	16	13	13	43	43			45
	20	15	15	50	50			75
	25	18	18	58	58			100
	30	21	21	65	65			150

継手接合部の寸法は、P.1146の概要の寸法表をご参照ください。

異径チーズ RoHS

PVCTTD

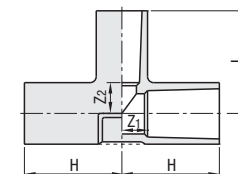

材質 硬質ポリ塩化ビニル

型式		Z1	Z2	H	I	規格	¥パラチャージ	¥基準単価
Type	No.							
PVCTTD	1613	11	12	41	38	JIS K 6743	+150円/コ	65
	2016	13	15	48	45			85
	2516	13	18	53	48			120
	2520	15	18	55	53			120
	3025	18	21	62	61			170

継手接合部の寸法は、P.1146の概要の寸法表をご参照ください。

キャップ RoHS

PVCTC

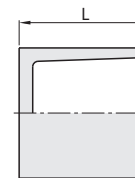

材質 硬質ポリ塩化ビニル

型式		L	規格	¥パラチャージ	¥基準単価
Type	No.				
PVCTC	13	29	JIS K 6743	+150円/コ	30
	16	33.5			34
	20	38.5			38
	25	44			45
	30	48			60

継手接合部の寸法は、P.1146の概要の寸法表をご参照ください。

伸縮継手 RoHS

PVCTY

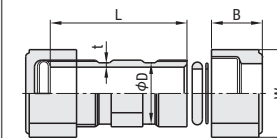

材質 硬質ポリ塩化ビニル

型式		D	t	L	B	W	規格	¥基準単価	
Type	No.							1~9コ	10コ~
PVCTY	13	26	3	68	25	38	JIS K 6743	380	
	16	34	5.5	110	29	42	-	610	
	20	35	3.5	78	29	50	-	640	
	25	43	4	89	29	56	JIS K 6743	770	
	30	48	4	98	33.5	63	-	1,150	

継手接合部の寸法は、P.1146の概要の寸法表をご参照ください。

バルブ RoHS

PVCTB

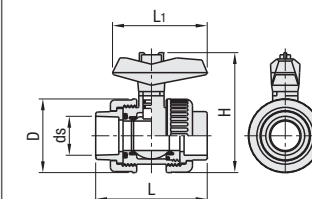

材質 硬質ポリ塩化ビニル

型式		D	ds	H	L	L1	規格	¥基準単価		¥スライド単価	
Type	No.							1~9コ	10コ~	1~9コ	10コ~
PVCTB	16	50	22	78	109	77	JIS K 6743	1,520	1,200		
	20	59	26	89.5	125	97	-	1,820	1,500		
	25	68	32	101	142	97	-	2,210	1,800		
	30	80	38	119	158	129	-	3,040	2,600		

継手接合部の寸法は、P.1146の概要の寸法表をご参照ください。

接着剤 RoHS

PVCTBN



型式		容量 (g)	¥基準単価	
Type	No.		1~19コ	20コ~
PVCTBN	100	100	255	
	500	500	650	



Order 注文例

型式 PVCTS25 PVCTE30



Delivery 出荷日



在庫品

翌日出荷 P87



Price 価格

1~19コのご注文は、基準単価+パラチャージを申し受けます。
[計算例] PVCTS20を2コご注文の場合
(基準単価32円+パラチャージ150円)×2=364円
表示数量超えはお見積り

ご希望によりPM5:00迄、当日出荷受付致します。



■ソケット **RoHS** **PVCHS**

☑️材質 耐衝撃性硬質ポリ塩化ビニル

型式		Z	L	規格	¥パラチャージ		¥基準単価
Type	No.				1~19コ	20~49コ	
PVCHS	13	5	57	JIS K 6743	+150円/コ		37
	16	7	67				40
	20	7	77				45
	25	7	87				65
	30	7	95				85

☑️継手接合部の寸法は、P.1146の概要の寸法表をご参照ください。

■バルブ用ソケット **RoHS** **PVCHSB**

☑️材質 耐衝撃性硬質ポリ塩化ビニル

型式		R(PT)	d	B	L	規格	¥パラチャージ		¥基準単価
Type	No.						1~19コ	20~49コ	
PVCHSB	13	1/2	13	24	50	JIS K 6743	+150円/コ		55
	16	1/2	13	29	57				60
	20	3/4	18	33	64				65
	25	1	23	40	71				100
	25	1	23	40	71				100
	30	1 1/4	31	46	80				120

☑️継手接合部の寸法は、P.1146の概要の寸法表をご参照ください。

■異径ソケット **RoHS** **PVCHSD**

☑️材質 耐衝撃性硬質ポリ塩化ビニル

型式		Z	L	規格	¥パラチャージ		¥基準単価
Type	No.				1~19コ	20~49コ	
PVCHSD	1613	5	61	JIS K 6743	+150円/コ		45
	2016	6	71				50
	2516	15	85				90
	2520	9	84				90
	3025	9	93				130

☑️継手接合部の寸法は、P.1146の概要の寸法表をご参照ください。

■90°エルボ **RoHS** **PVCHE**

☑️材質 耐衝撃性硬質ポリ塩化ビニル

型式		Z	H	規格	¥パラチャージ		¥基準単価
Type	No.				1~19コ	20~49コ	
PVCHE	13	10	36	JIS K 6743	+150円/コ		37
	16	13	43				40
	20	15	50				55
	25	18	58				85
	30	21	65				110

☑️継手接合部の寸法は、P.1146の概要の寸法表をご参照ください。

■45°エルボ **RoHS** **PVCHHE**

☑️材質 耐衝撃性硬質ポリ塩化ビニル

型式		Z	H	規格	¥パラチャージ		¥基準単価
Type	No.				1~19コ	20~49コ	
PVCHHE	13	7	33	JIS K 6743	+150円/コ		60
	20	9	44				120
	25	11	51				130

☑️継手接合部の寸法は、P.1146の概要の寸法表をご参照ください。

■チーズ **RoHS** **PVCHT**

☑️材質 耐衝撃性硬質ポリ塩化ビニル

型式		Z1	Z2	H	I	規格	¥パラチャージ		¥基準単価
Type	No.						1~19コ	20~49コ	
PVCHT	13	10	10	36	36	JIS K 6743	+150円/コ		45
	16	13	13	43	43				70
	20	15	15	50	50				100
	25	18	18	58	58				150
	25	18	18	58	58				150
	30	21	21	65	65				220

☑️継手接合部の寸法は、P.1146の概要の寸法表をご参照ください。

■キャップ **RoHS** **PVCHC**

☑️材質 耐衝撃性硬質ポリ塩化ビニル

型式		L	規格	¥パラチャージ		¥基準単価
Type	No.			1~19コ	20~49コ	
PVCHC	13	29	JIS K 6743	+150円/コ		40
	16	33.5				45
	20	38.5				49
	25	44				65
	25	44				65
	30	48				70

☑️継手接合部の寸法は、P.1146の概要の寸法表をご参照ください。

■接着剤 **RoHS** **PVCHBN**

型式		容量 (g)	¥基準単価	
Type	No.		1~19コ	20~49コ
PVCHBN	100	100	500	
	100	100	500	
	500	500	700	

☑️部 1~19コのご注文は、基準単価+パラチャージを申し受けます。
 [計算例] PVCHS20を2コご注文の場合 (基準単価45円+パラチャージ150円)×2=390円
 ☑️表示数量超えはお見積り

☑️ Example 使用例

・切断方法

電動丸鋸による場合 ディスクサンダーによる場合 塩ビ管用鋸による場合

切断線を目安に、管軸に対して直角に切断します。

・接着方法

清掃 接着剤の塗布 挿入 完成

継手内面および管挿し口外面を乾いたウエスなどで清掃します。

継手内面、管挿し口の順に、薄く塗りムラや塗り洩らしのないように、円周方向に均一に塗布します。

接着剤を塗り終わったら、直ちに管を継手にひねらず横線まで一気に挿入し、そのまま30秒以上保持します。

接合後、はみ出した接着剤は直ちに拭取り、接合部に無理な力を加えないようにしてください。

新商品 COMPOUND JOINTS
複合継手

CADデータフォルダ名: 51_Pipes_Fitting_Valves

● 特長: 銅管 (P1125)・塩ビ管 (P1146)・ポリエチレン管 (未取扱品) の3種類の管を接続できます。また、ナットを外さず、管をそのまま挿入することができます。

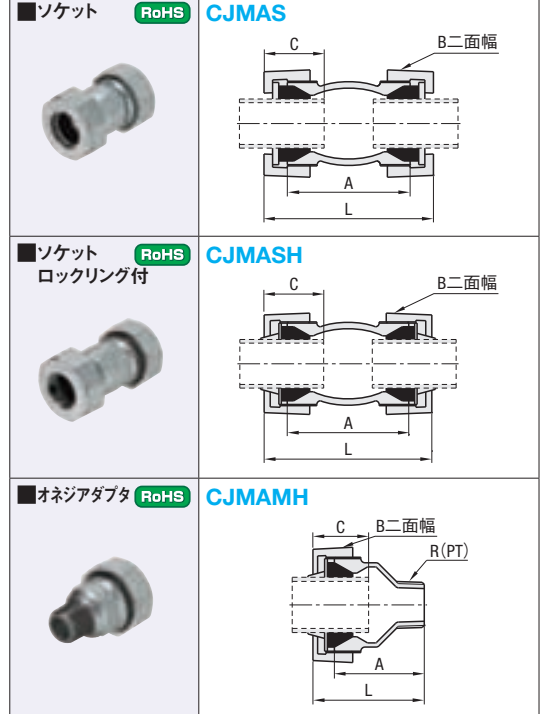

型式 Type	No.	L	A	B 二面幅	ナット 角数	C 挿入長さ	¥基準単価 1~9コ	¥スライド単価 10コ~
CJMAS	13	77	57	46.5	8	30	1,150	1,100
	20	83	63	53	8	35	1,410	1,350
	25	88.5	67.5	60	8	35	2,580	2,400
	25A	88.5	67.5	60	8	35	1,890	1,700
	30	95	73	71	10	35	3,200	3,000
30A	95	73	71	10	35	2,340	2,100	

①25・30は銅管・塩ビ管・ポリエチレン管の3種類を、25A・30Aは銅管・ポリエチレン管の2種類を接続できます。

型式 Type	No.	L	A	B 二面幅	ナット 角数	C 挿入長さ	¥基準単価 1~9コ	¥スライド単価 10コ~
CJMASH	13	87	57	46.5	8	35	1,280	1,200
	20	93	63	53	8	40	1,650	1,500
	25	98.5	67.5	60	8	40	2,910	2,800
	25A	98.5	67.5	60	8	40	2,220	2,100
	30	107	73	71	10	40	3,510	3,300
30A	107	73	71	10	40	2,650	2,400	

①25・30は銅管・塩ビ管・ポリエチレン管の3種類を、25A・30Aは銅管・ポリエチレン管の2種類を接続できます。

型式 Type	No.	L	A	R (PT)	B 二面幅	ナット 角数	C 挿入長さ	¥基準単価 1~9コ	¥スライド単価 10コ~
CJMAMH	13	71	56	1/2	46.5	8	35	950	900
	20	73	58	3/4	53	8	40	1,030	950
	25	80.5	65	1	60	8	40	1,940	1,800
	25A	80.5	65	1	60	8	40	1,250	1,100
	30	85	68	1 1/4	71	10	40	2,310	2,100
30A	85	68	1 1/4	71	10	40	1,450	1,300	

①25・30は銅管・塩ビ管・ポリエチレン管の3種類を、25A・30Aは銅管・ポリエチレン管の2種類を接続できます。

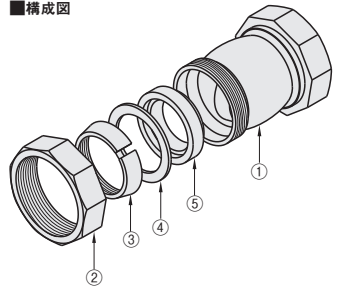

番号	名称	材質	表面処理
①	継手本体	黒色可鍛鉄	溶融亜鉛メッキ
②	ナット	F4CMB27-05	溶融亜鉛メッキ
③	ロックリング	鋼	電気亜鉛メッキ
④	ワッシャー	鋼	電気亜鉛メッキ
⑤	ゴムパッキン	NBR	—

■ 各径と適用管サイズ及び推奨締め付けトルク

No. (径)	適用管サイズ					推奨締め付けトルク (N・m)				適用管: ポリエチレン管 全て
	銅管 (P1125)	水道用 塩ビ管 (P1146)	塩ビ管 (P1146)	水道用 ポリエチレン管 (未取扱品)	ポリエチレン管 (未取扱品)	適用管: 銅管		適用管: 塩ビ管		
						CJMAS	CJMASH CJMAMH	CJMAS	CJMASH CJMAMH	
13	15	16	16	13	13	70	40	40	30	ロックリングの 合い口が 閉じてから 更に約半回転
20	20	20	20	20	20	80	60	60	40	
25	25	25	25	25	25	100	70	80	40	
30	32	30	30	30	30	120	80	80	40	

- 施工手順及び注意点
- STEP1: 管を切断する**
- ①切断時に発生した管端部のバリやカエリは、ヤスリやリマなどで必ず除去してください。
 - ②バリ、カエリが発生したまま、複合継手に挿入すると、ゴムパッキンを傷付け、漏れの原因となります。
- STEP2: 管の挿入**
- ①挿入長さ(C)に従って、マジックなどで表線を記入ください。管の挿入時は、ナットを外さず、挿入長さを必ず守ってください。
 - ②挿入し過ぎの場合、ゴムパッキンを十分に締付けることができず、漏れの原因となります。
- STEP3: 締め付け**
- ①管を挿入後、手締めでナットを締め付けてください。その後パイプレンチなどで標準締め付けトルクまで締め付けてください。
 - ②ナットの締め付け不足は、管の抜け出し、漏れの原因になりますので、標準締め付けトルクまで締め付けてください。

Order 注文例 **型式**
CJMAS13

Example 使用例 **EX**

Delivery 出荷日 **在庫品** 翌日出荷 翌P87
●ご希望によりPM5:00迄、当日出荷受付致します。

新商品 WELDED JOINTS-BUTT TYPE-
溶接継手
—突合せタイプ—

CADデータフォルダ名: 51_Pipes_Fitting_Valves

● 特長: 銅管 (P1125)・塩ビ管 (P1146)・ポリエチレン管 (未取扱品) の3種類の管を接続できます。また、ナットを外さず、管をそのまま挿入することができます。

型式 Type	No.	(D)	L	T	¥基準単価 1~9コ	¥スライド単価 10コ~
WEJES	25A	34	25.4	2.8	700	650
	32A	42.7	31.8	2.8	750	700
	30A	34	25.4	2.8	1,200	1,100

①25・30は銅管・塩ビ管・ポリエチレン管の3種類を、25A・30Aは銅管・ポリエチレン管の2種類を接続できます。

型式 Type	No.	(D)	L	T	¥基準単価 1~9コ	¥スライド単価 10コ~
WEJELS	15A	21.7	38.1	2.1	590	550
	20A	27.2	38.1	2.1	650	570
	25A	34	38.1	2.8	670	600
	32A	42.7	47.6	2.8	700	630

型式 Type	No.	(D)	A	T	¥基準単価 1~9コ	¥スライド単価 10コ~
WEJTS	15A	21.7	25.4	2.1	1,580	1,400
	20A	27.2	28.6	2.1	1,650	1,450
	25A	34	38.1	2.8	1,700	1,500
	32A	42.7	47.6	2.8	1,750	1,550

型式 Type	No.	(D)	L	T	¥基準単価 1~9コ	¥スライド単価 10コ~
WEJCS	15A	21.7	25.4	2.1	1,200	1,100
	20A	27.2	25.4	2.1	1,240	1,150
	25A	34	38.1	2.8	1,280	1,200
	32A	42.7	38.1	2.8	1,440	1,300

○〜×は、相対評価となります。

Order 注文例 **型式**
WEJES25A

Delivery 出荷日 **在庫品** 翌日出荷 翌P87
●ご希望によりPM5:00迄、当日出荷受付致します。

TERMINALS FOR PIPING 配管用ターミナル



TAPERED SCREW PLUGS テーパスクリュー沈みプラグ



CADデータフォルダ名: 51_Pipes_Fitting_Valves

CADデータフォルダ名: 51_Pipes_Fitting_Valves



Type	M 材質	S 表面処理	A 付属品	常圧
BTLF	S45C	三価クロメート	六角穴付ボルト (ステンレス) 4本	20.6MPa≒210kgf/cm ² 以下
BTLFA	A5052	—	—	1MPa≒10kgf/cm ² 以下
BTLFC	快削黄銅	—	—	—
BTLFS	SUS304	—	—	20.6MPa≒210kgf/cm ² 以下

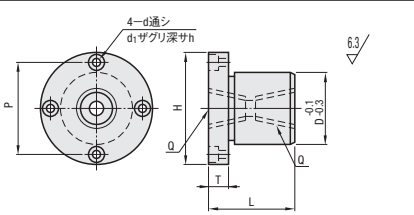

型式 Type	No.	Rc (PT)		H	D	T	L	P	d	d ₁	h	付属ボルト (4コ)	¥基準単価			
		Q	Q ₂										BTLF	BTLFA	BTLFC	BTLFS
BTLF BTLFA BTLFC BTLFS	1	1/8		35	15	7	20	25	4.5	8	4.4	SCB4-10	680	580	670	1,020
	2	1/4		50	25	8	30	38	5.5	9.5	5.4	SCB5-10	1,080	950	1,180	1,720
	3	3/8														
	4	1/2		65	35	10	45	50	6.6	11	6.5	SCB6-12	1,930	1,550	2,120	3,200



Type	M 材質	S 表面処理	A 付属品	常圧
BTLH	S45C	三価クロメート	六角ナット 1コ	20.6MPa≒210kgf/cm ² 以下
BTLHA	A5052	—	—	1MPa≒10kgf/cm ² 以下
BTLHC	快削黄銅	—	—	—
BTLHS	SUS304	—	—	20.6MPa≒210kgf/cm ² 以下

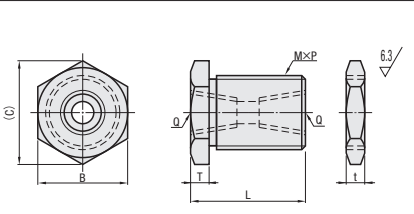

*No.5・5-Sの常圧は、1MPa≒10kgf/cm²以下

型式 Type	No.	Rc (PT)		B	(C)	M×P	L	T	付属ナット t	¥基準単価			
		Q	Q ₂							BTLH	BTLHA	BTLHC	BTLHS
ノーマル BTLH BTLHA BTLHC BTLHS	1	1/8		24	26.8	16×2.0	30	5	8	530	530	530	810
	2	1/4		46	50.9	30×3.5	45	8	15	1,400	1,330	1,550	2,480
	3	3/8		46	50.9	30×3.5	45	8	15	1,400	1,330	1,550	2,480
	4	1/2		55	60.8	36×4	60	10	18	2,280	2,030	2,620	4,400
	5	M5		24	26.8	16×2.0	30	5	8	530	—	530	810

型式 Type	No.	Rc (PT)		B	(C)	M×P	L	T	付属ナット t	¥基準単価		
		Q	Q ₂							BTLH	BTLHC	BTLHS
L寸ショート BTLH BTLHC BTLHS	1-S	1/8		22	25.4	16×1.5	16	5	7	500	440	810
	2-S	1/4		27	31.2	20×1.5	22	5	7	1,020	670	1,330
	3-S	3/8		32	36.9	24×1.5	26	8	10	1,380	980	1,920
	4-S	1/2		36	41.6	30×1.5	31	8	10	2,080	1,590	3,080
	5-S	M5		19	21.9	12×1.5	15	5	7	510	470	810



Type	M 材質	S 表面処理	A 付属品	常圧
BTLR	S45C	三価クロメート	六角ナット 2コ	20.6MPa≒210kgf/cm ² 以下
BTLRA	A5052	—	—	1MPa≒10kgf/cm ² 以下
BTLRC	快削黄銅	—	—	—
BTLRS	SUS304	—	—	20.6MPa≒210kgf/cm ² 以下

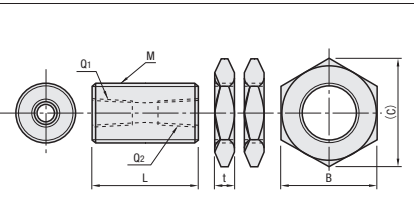

*NPT側には先端に識別用の段が付きます。
*No.5・1-5の常圧は、1MPa≒10kgf/cm²以下

型式 Type	No.	Rc (PT)		M (並目)	L	付属ナット		¥基準単価				
		Q ₁	Q ₂			t	B	(C)	BTLR	BTLRA	BTLRC	BTLRS
BTLR BTLRA BTLRC BTLRS	1	1/8		16	30	8	24	26.8	810	680	780	980
	1-1N	1/8	NPT1/8						810	—	—	980
	1-2	1/8	1/4	1,620	—	—	—					
	2	1/4		30	45	15	46	50.9	1,620	—	—	2,650
	2-2N	1/4	NPT1/4						1,620	—	—	—
	3	3/8		36	60	18	55	60.8	1,620	1,170	1,980	2,650
	4	1/2							2,300	1,680	2,680	3,980
	5	M5		16	30	8	24	26.8	—	—	—	980
	1-5	1/8	M5						—	—	—	980

Order 注文例
型式 BTLF3
BTLR1-2

Delivery 出荷日
在庫品 翌日出荷 P87
ご希望によりPM5:00迄、当日出荷受付致します。

Price 価格
数量スライド価格 (1円未満切り捨て) P87

数量	1~19	20~29	30~49
値引率	基準単価	5%	10%

表示数量超過はお見積り

Example 使用例

つばがないため自由に位置決めができます。

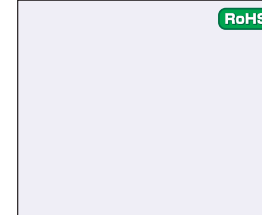

Type	シールコーティング付	材質	硬度	表面処理
MSWT	MSWTK	SCM435	32~42HRC	四三酸化鉄被膜
MSWTM	MSWTMK	SCM435	—	無電解ニッケルメッキ
MSWTS	MSWTSK	SUSXM7	—	—
MSWTP	—	PEEK	—	—

MSWTP(樹脂・PEEK)を輸出する際には、経済産業省への輸出申請が必要です。

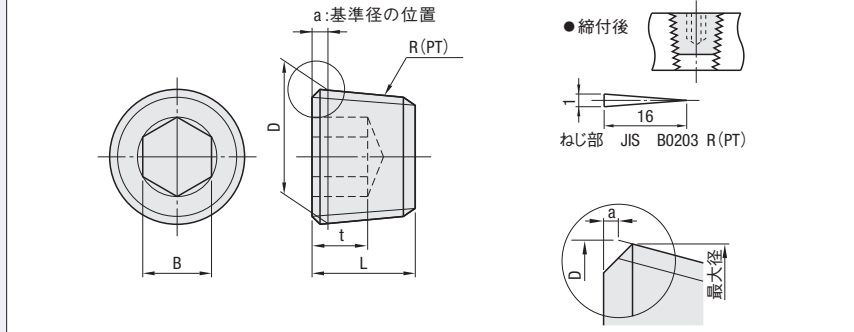

シールコーティング付は耐熱温度: 150℃

位置aでの基準径は理論値であり、No.J・S・1に関しては実際のスクリュー最大径は端面取りにより小さくなる場合があります。

型式 Type	No.	D	a	L	B	t	R (PT)
MSWT MSWTM MSWTS MSWTP	*S	7.779	0.47	6.4	4 ^{+0.03} _{-0.032}	3.1	1/16
	1	9.728	0.45 (1.5)	7 (8)	5	3.5 (5)	1/8
	2	13.157	0.7 (1.8)	8.9 (11)	6	4.5 (7.6)	1/4
	3	16.662	0.7 (2.0)	10 (12)	8	5 (8)	3/8
	4	20.955	0.9	12	10	6	1/2
	6	26.441		14	14	7	3/4
	8	33.249	1.1	16.5	17	9	1

*MSWTのSIはANSI規格ねじです。取り付けは、インチの六角レンチ5/32をご利用ください。MSWTのJはJIS規格ねじです。MSWTPは()内寸法となります。

No.	MSWT			MSWTM		MSWTS		MSWTP	
	¥パラチャージ 1~14コ	¥基準単価 15~99コ	¥スライド単価 100~	¥基準単価 1~99コ	¥スライド単価 100~	¥基準単価 1~99コ	¥スライド単価 100~	¥基準単価 1~49コ	¥スライド単価 50~
*J	—	—	—	—	—	—	—	—	—
*S	—	95	47	95	66	—	—	—	—
1	—	33	21	81	56	115	100	310	240
2	—	44	24	95	66	220	200	420	300
3	—	60	30	120	84	290	250	490	360
4	—	81	40	168	117	440	370	—	—
6	—	176	88	265	185	900	770	—	—
8	—	293	146	506	354	1,600	1,400	—	—

1~14コのご注文は基準単価+パラチャージを申し受けます。
【計算例】MSWT3を2コご注文の場合
(基準単価60円+パラチャージ50円)×2コ=220円

No.	MSWTK		MSWTMK		MSWTSK	
	¥基準単価 1~99コ	¥スライド単価 100~	¥基準単価 1~99コ	¥スライド単価 100~	¥基準単価 1~99コ	¥スライド単価 100~
1	86	51	210	140	330	230
2	125	75	260	170	410	290
3	165	99	300	200	530	400
4	224	134	330	210	590	440
6	378	226	410	270	1,280	990
8	560	336	570	430	1,820	1,460

Order 注文例
型式 MSWTJ
MSWTSK3

Delivery 出荷日
在庫品 翌日出荷 P87
ご希望によりPM5:00迄、当日出荷受付致します。

51 管・継手

銅管/銅管用継手

CADデータフォルダ名: 51_Pipes_Fitting_Valves

銅管
Type: DKE
材質: リン酸銅(C1220)
規格: JIS H: 3100
RoHS
2-C
D
L
t

Table with columns: Type, D, L, t, ¥基準単価 (L10, L101, L201, L401, L601, L801), D寸・L寸公差, C寸法, Order注文例, Delivery出荷日, Price価格.

銅管用継手 - おねじコネクタ DKPT
RoHS
M 材質 黄銅
T
T1
D
L2
L1

Table for DKPT with columns: Type, 適用管外径D, R(PT)選択, T, R(PT), L1, L2, T1 G(PF), 対辺 ナット, ¥基準単価.

銅管用継手 - おねじエルボコネクタ DKLPT
RoHS
M 材質 黄銅
D
T1
L2
T
L1

Table for DKLPT with columns: Type, 適用管外径D, R(PT)選択, T, R(PT), L1, L2, T1 G(PF), 対辺 ナット, ¥基準単価.

Order注文例: DKPT8 - 2
Example 使用例: 本体, リング, リング ナット, 銅管
Delivery出荷日: 在庫品 翌日出荷 P87
Price価格: 数量スライド価格 (1円未満切り捨て) P87

継手仕様
使用流体: エア・水・工業油
常用使用圧力: 3.5MPa (35kgf/cm²)
最高使用圧力: 7.0MPa (70kgf/cm²)
使用温度範囲: -20~150℃ (凍結なきこと)

銅管用継手

CADデータフォルダ名: 51_Pipes_Fitting_Valves

銅管用継手 - ユニオン DKUS
RoHS
M 材質 黄銅
D
L1
L2
L
T1
対辺 ナット

Table for DKUS with columns: Type, 適用管外径D, (L), L1, L2, T1 G(PF), 対辺 ナット, ¥基準単価.

銅管用継手 - ユニオンエルボ DKUE
RoHS
M 材質 黄銅
D
L
T1
対辺 ナット

Table for DKUE with columns: Type, 適用管外径D, (L), T1 G(PF), 対辺 ナット, ¥基準単価.

銅管用継手 - ユニオンティー DKUT
RoHS
M 材質 黄銅
D
L1
L2
L
T1
対辺 ナット

Table for DKUT with columns: Type, 適用管外径D, (L), (L1), T1 G(PF), 対辺 ナット, ¥基準単価.

銅管用継手 - おねじティー DKUPT
RoHS
M 材質 黄銅
D
L
T1
対辺 ナット

Table for DKUPT with columns: Type, 適用管外径D, R(PT)選択, T, R(PT), L1, L2, T1 G(PF), 対辺 ナット, ¥基準単価.

銅管用継手 - 付け替え用リング DKRG
RoHS
M 材質 黄銅
L
D
d1
D2

Table for DKRG with columns: Type, 適用管外径D, D1, L, ¥基準単価 (1~9コ), ¥スライド単価 (10~19コ).

ピンリングジョイント DKPRJ
RoHS
M 材質 黄銅
d1
d2
D
L
L1
L2

Table for DKPRJ with columns: Type, d1, d2, D, L, L1, L2, ¥基準単価 (1~4コ), ¥スライド単価 (5~19コ).

Order注文例: DKUS3 DKUPT8 - 2
Delivery出荷日: 在庫品 翌日出荷 P87
Price価格: 数量スライド価格 (1円未満切り捨て) P87

継手仕様
使用流体: エア・水・工業油
常用使用圧力: 3.5MPa (35kgf/cm²)
最高使用圧力: 7.0MPa (70kgf/cm²)
使用温度範囲: -20~150℃ (凍結なきこと)

51 管・継手・バルブ



COUPLINGS FOR COPPER PIPES / NEEDLE VALVES FOR COPPER PIPES
銅管用継手/銅管用ニードルバルブ

CADデータフォルダ名: 51_Pipes_Fitting_Valves

銅管用継手
—めねじコネクター—
DKFR

材質 黄銅

銅管用継手
—おねじコネクター—
(Gねじ仕様)
DKPG

材質 黄銅

型式 Type	適用管外径D	T R (PT)	(L)	L1	T1 G (PF)	対辺 本体 ナット	¥基準単価
DKFR	3	1/8	26	12	1/8	14 12	660
	4	1/8	26	12	1/8	14 12	670
	5	1/8	26	12	1/8	14 12	670
	6	1/4	33	15	1/4	17 16	840
	8	1/4	33	15	1/4	17 16	850
	10	3/8	39	19	3/8	22 19	1,060
12	1/2	46	22	1/2	27 24	1,390	

型式 Type	適用管外径D	T G (PF)	(L)	L1	L2	T1 G (PF)	対辺 本体 ナット	¥基準単価
DKPG	3	1/8	25.5	5	6.5	1/8	12 12	690
	4	1/8	25.5	5	6.5	1/8	12 12	690
	5	1/8	25.5	5	6.5	1/8	12 12	690
	6	1/4	32.5	6	8.5	1/4	16 16	800
	8	1/4	32.5	6	8.5	1/4	16 16	820
	10	3/8	38.0	8	10.0	3/8	19 19	980
12	1/2	46.0	10	12.0	1/2	24 24	1,320	

銅管用継手
—リングナット—
DKRGN

材質 黄銅

銅管用継手
—ロックナット—
DKRKN

材質 黄銅

型式 Type	適用管外径D	T1 G (PF)	(L)	B 二面幅	¥基準単価
DKRGN	6	1/4	13	16	300
	8	1/4	14	16	310
	10	3/8	16	19	440
	12	1/2	19.5	24	660
	15	5/8	21	27	820

型式 Type	No.	T1 G (PF)	(T)	B 二面幅	¥基準単価
DKRKN	1	1/8	4	12	190
	2	1/4	5	16	280
	3	3/8	6	19	320
	4	1/2	7	24	410

銅管用ニードルバルブ
DKVBN

材質 黄銅

DKVBN 部品名・材質表

No.	部品名	材質
①	ハンドル締付ナット	快削黄銅
②	座金	JIS G3506 SWRH82A
③	回転指示板	JIS H4000 A1070P
④	ハンドル	アルミニウム合金ダイカスト
⑤	弁棒	快削黄銅
⑥	グラウンドナット	快削黄銅
⑦	Oリング	NBR
⑧	リング	快削黄銅
⑨	リングナット	快削黄銅
⑩	本体	鍛造用黄銅

型式 Type	適用管外径D	T G (PF)	A	(L)	L1	対辺 本体 ナット	¥基準単価
DKVBN	6	1/4	35	60	42	12 16	2,610
	8	1/4	35	60	49	14 16	2,860
	10	3/8	45	70	58	17 19	3,370
	12	1/2	55	84	78	23 24	3,780

継手仕様

使用流体	エア・水・工業油
常用使用圧力	3.5MPa (35kgf/cm ²)
最高使用圧力	7.0MPa (70kgf/cm ²)
使用温度範囲	-20~100℃ (凍結なきこと)

Order 注文例
型式 DKFR3 DKVBN8

Delivery 出荷日
在庫品 翌日出荷 P87
ご希望によりPM5:00迄、当日出荷受付致します。

Price 価格
数量スライド価格 (1円未満切り捨て) P87
数量 1~9 10~29 30~49
値引率 基準単価 5% 10%
表示数量を超えは
お見積り

DKRGN・DKRKN
在庫品 翌日出荷 P87
3 日発送
ストーク T 1,000円/1本
ストーク A 500円/1本 P88
同一サイズ3本以上は一律1,350円(ストークTは除く)

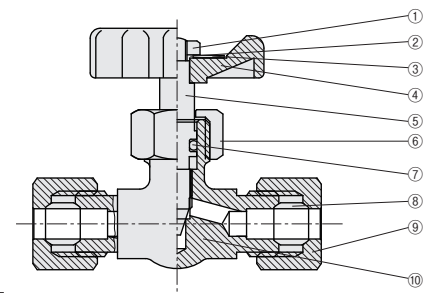

ANNEALED COPPER PIPES / COUPLINGS FOR ANNEALED COPPER PIPES
なまし銅管/なまし銅管用継手

CADデータフォルダ名: 51_Pipes_Fitting_Valves

なまし銅管
DKEN DKENF (先端フレアタイプ)

材質 黄銅

型式 Type	D	L 選択				t	DKEN ¥基準単価				DKENF ¥基準単価			
		L100	L200	L300	L500		L100	L200	L300	L500				
DKEN DKENF	3	100	200	300	500	1	240	280	330	—	—	—	—	—
	4	—	—	—	—	—	240	300	390	540	360	410	500	630
	5	—	—	—	—	—	240	320	400	560	370	430	500	640
	6	—	—	—	—	—	250	320	420	570	380	440	520	660
	8	—	—	—	—	—	280	350	460	640	400	460	550	700
	10	—	—	—	—	—	470	580	640	960	520	600	630	870

DKENは巻いてあるものを伸ばして出荷致しますが、多少の歪みがあります。
DKENとなまし銅管用継手を組合せる際は、フレアリングツールを用いて管先端を45°に広げて使用してください。
Order 注文例 型式 DKEN8 - L 300 Delivery 出荷日 3 日発送 ストーク A 200円/1本 P88 Price 価格 数量スライド価格 (1円未満切り捨て) P87
数量 1~9 10~29 30~49
値引率 基準単価 5% 10%
表示数量を超えは
お見積り

なまし銅管用継手
—ストレート—
DKNT

材質 黄銅

なまし銅管用継手
—エルボ—
DKNTL

材質 黄銅

型式 Type	D	R (PT) T 選択	T R (PT)	(L)	L1	L2	T1 (UNF) ユニファイ規格に 基づく	対辺 本体 ナット	¥基準単価
DKNT	6	1	1/8	34	6	9	7/16-20UNF	16 17	470
		2	1/4	37	6	12	7/16-20UNF	16 17	490
		3	3/8	40	8	13	7/16-20UNF	19 17	560
	8	1	1/8	35	6	9	1/2-20UNF	16 19	510
		2	1/4	38	6	12	1/2-20UNF	16 19	530
		3	3/8	41	8	13	1/2-20UNF	19 19	580
10	2	1/4	43	8	12	5/8-18UNF	19 22	680	
	3	3/8	44	8	13	5/8-18UNF	19 22	690	
	4	1/2	49	10	16	5/8-18UNF	22 22	830	

型式 Type	D	R (PT) T 選択	T R (PT)	L1	約L2	T1 (UNF) ユニファイ規格に 基づく	対辺 本体 ナット	¥基準単価
DKNTL	6	1	1/8	22	32	7/16-20UNF	16 17	870
		2	1/4	25	32	7/16-20UNF	16 17	880
		3	3/8	28	34	7/16-20UNF	19 17	1,400
	8	1	1/8	22	33	1/2-20UNF	16 19	910
		2	1/4	25	33	1/2-20UNF	16 19	1,230
		3	3/8	28	35	1/2-20UNF	19 19	1,380
10	2	1/4	27	38	5/8-18UNF	19 22	1,390	
	3	3/8	28	38	5/8-18UNF	19 22	1,390	
	4	1/2	34	41	5/8-18UNF	24 22	1,620	

なまし銅管用継手
—めねじコネクター (Gねじ仕様)—
DKFGF

材質 黄銅

型式 Type	D	T G (PF)	(L)	(L1)	T1 (UNF) ユニファイ規格に 基づく	対辺 本体 ナット	¥基準単価
DKFGF	6	1/4	34	15	7/16-20UNF	17 17	720
	8	1/4	35	15	1/2-20UNF	17 19	730
	10	3/8	42	19	5/8-18UNF	22 22	970

Order 注文例 型式 DKNT8 - T 2 Delivery 出荷日 在庫品 翌日出荷 P87 ご希望によりPM5:00迄、当日出荷受付致します。

Price 価格 数量スライド価格 (1円未満切り捨て) P87
数量 1~9 10~29 30~49
値引率 基準単価 5% 10%
表示数量を超えは
お見積り

継手仕様

使用流体	エア・水・工業油
常用使用圧力	3.5MPa (35kgf/cm ²)
最高使用圧力	7.0MPa (70kgf/cm ²)
使用温度範囲	-20~150℃ (凍結なきこと)

特長 気密性にすぐれているため冷媒ガス等の配管にご使用頂けます。

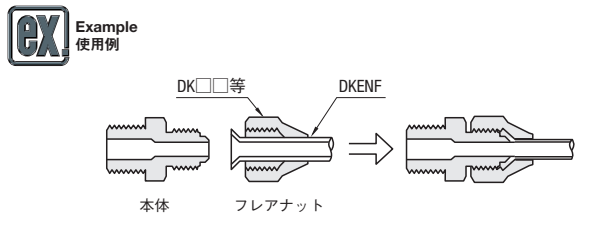

先導フレアタイプの銅管にフレアナットをはめこんでください。本体面と銅管面を確実に当て、フレアナットを手締めし、スパナおよびモンキーレンチ等でしっかりと締めこんでください。

51 管・継手・バルブ

新商品
赤字表示

COUPLINGS FOR STAINLESS PIPES ステンレス管用継手

CADデータフォルダ名：51_Pipes_Fitting_Valves

旧規格ステンレス管用継手はインターネット掲載商品へ移管しました。継手部の締め付け手順および構造・適用管の仕様はP1164をご参照ください。

■ ステンレス管用継手
—メスユニオン— **SKUF**

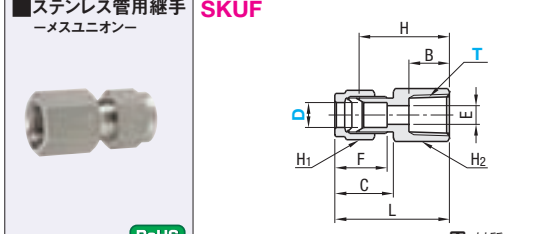

材質 SUS316

型式 Type	D	R(PT) T選択	T Rc(PT)	L	B	C	F	E	H	対辺 ナットH		¥基準単価	¥スライド単価
										H1	H2	1~9コ	10コ~
SKUF	4	1	1/8	34.8	11	17.8	15.3	3.5	27.5	14	14	1,620	1,380
		2	1/4	35.8	13	17.8	15.3	3.5	28.5	14	17	1,710	1,450
		3	3/8	37.9	14	17.9	15.4	5	27.5	14	14	1,310	1,110
	6	1	1/8	34.9	11	17.9	15.4	5	27.5	14	14	1,310	1,110
		2	1/4	35.9	13	17.9	15.4	5	28.5	14	17	1,540	1,310
		3	3/8	37.9	14	17.9	15.4	5	30.5	14	22	1,710	1,450
8	2	1/4	36.8	13	18.8	16.8	6	29	15.87	17	1,710	1,450	
	3	3/8	38.8	14	18.8	16.8	6	31	15.87	22	1,850	1,570	
	3	1/4	37.8	13	19.8	17.8	8	30	19	17	1,780	1,510	
10	2	1/4	37.8	13	19.8	17.8	8	30	19	17	1,780	1,510	
	3	3/8	39.8	14	19.8	17.8	8	32	19	22	2,130	1,810	
12	2	1/4	42.8	14	22.8	22.8	10	32	23	22	2,200	1,870	
	3	3/8	42.8	14	22.8	22.8	10	32	23	22	2,200	1,870	

■ ステンレス管用継手
—オネジアダプター— **SKMA**

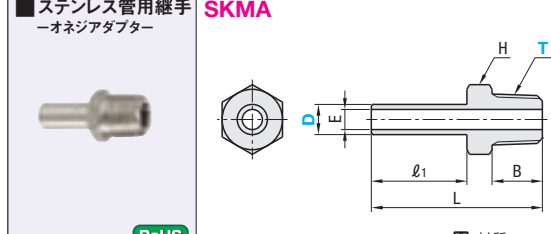

材質 SUS316

型式 Type	D	R(PT) T選択	R R(PT)	L	E	B	ℓ1	H	¥基準単価	¥スライド単価
									1~9コ	10コ~
SKMA	4	1	1/8	30.5	2.5	9	18	10	1,040	880
		2	1/8	34	3	10	19	12	880	750
		3	1/4	39	3	13	19	14	920	780
	6	1	1/8	34	6	10	19	14	880	750
		2	1/4	34	6	12	18	14	920	780
		3	3/8	40	6	14	19	17	1,080	920
	8	2	1/4	44	8	13	24	14	920	780
		3	3/8	45	8	14	24	17	1,080	920
		3	3/8	45	8	14	24	17	1,080	920
	10	2	1/4	44	8	13	24	14	920	780
		3	3/8	45	8	14	24	17	1,080	920
		3	3/8	49	10	14	28	17	1,150	980

■ ステンレス管用継手
—両口テースユニオン— **SKUTM**

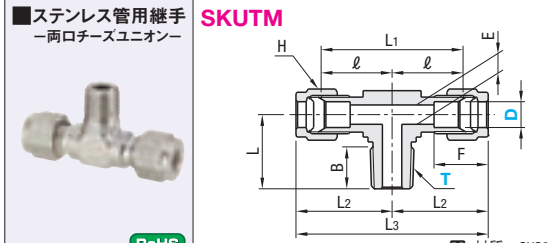

材質 SUS316

型式 Type	D	R(PT) T選択	T Rc(PT)	L	L1	L2	L3	ℓ	B	F	E	H	¥基準単価	¥スライド単価
													1~9コ	10コ~
SKUTM	4	1	1/8	21	41	27.8	55.6	20.5	11	15.3	3.5	14	3,340	2,840
		2	1/4	21	41	27.9	55.8	20.5	11	15.4	5	14	2,990	2,540
		3	1/4	23	43	28.9	57.8	21.5	13	15.4	5	14	3,270	2,780
	6	1	1/8	22	44	29.8	59.6	22	11	16.8	5	15.87	3,700	3,150
		2	1/4	23	44	29.8	59.6	22	13	16.8	6	15.87	3,700	3,150
		3	1/4	25	46	30.8	61.6	23	13	17.8	7	19	3,910	3,320
	8	1	1/8	22	44	29.8	59.6	22	11	16.8	5	15.87	3,700	3,150
		2	1/4	23	44	29.8	59.6	22	13	16.8	6	15.87	3,700	3,150
		3	3/8	30	55	38.3	76.6	27.5	14	22.8	9	23	5,120	4,350

■ ステンレス管用継手
—隔壁用ユニオン— **SKUWE**

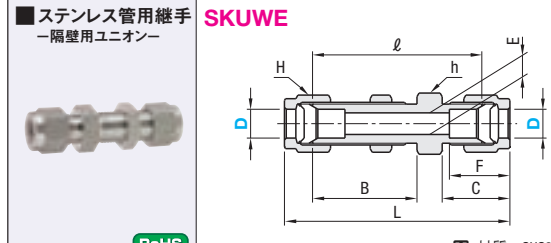

材質 SUS316

型式 Type	D	L	B	C	F	E	h	H	ℓ	取付	最高取付	¥基準単価	¥スライド単価
										穴径	板厚	1~9コ	10コ~
SKUWE	4	59.6	28	17.8	15.3	3.5	17	14	45	11.5	13	2,990	2,540
		59.8	28	17.9	15.4	5	17	14	45	11.5	13	2,490	2,120
		62.6	29	18.8	16.8	6	17	15.87	47	13.2	13.5	2,770	2,350
	6	64.6	30	19.8	17.8	8	22	19	49	16.2	14.5	3,560	3,030
		73.6	32	22.8	22.8	10	26	23	52	19.5	16	4,910	4,170
		73.6	32	22.8	22.8	10	26	23	52	19.5	16	4,910	4,170

■ ステンレス管用継手
—プラグ— **SKPGK**

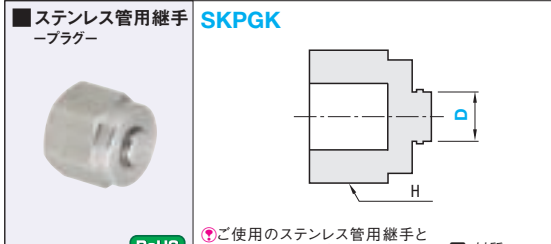

材質 SUS316

型式 Type	D	対辺 ナットH	¥基準単価	¥スライド単価
			1~9コ	10コ~
SKPGK	4	14	1,140	860
	6	14	950	680
	6.35 (1/4インチ)	14	950	680
	8	15.87	980	720
	9.53 (3/8インチ)	19	980	720
	10	19	1,040	770
	12	23	1,380	1,100
12.7 (1/2インチ)	23	1,380	1,100	

ex Example 使用例

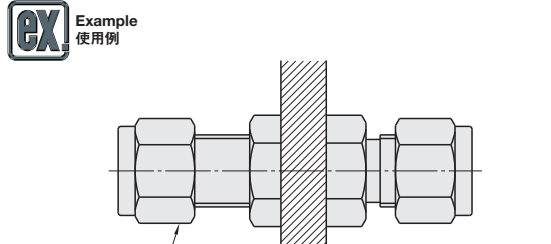

COUPLINGS FOR STAINLESS PIPES ステンレス管用継手

CADデータフォルダ名：51_Pipes_Fitting_Valves

旧規格とは組み合わせでご利用できません。

■ ステンレス管用継手
—フェルールバック— **SKFPK**

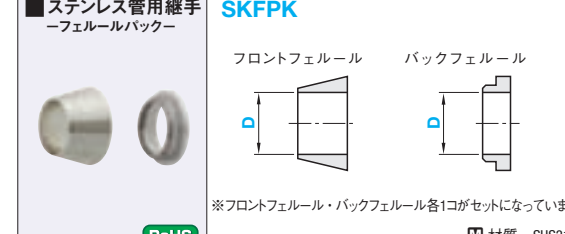

材質 SUS316

型式 Type	D	¥基準単価	¥スライド単価	
		1~9バック	10バック~	
SKFPK	4	580	880	
		6	580	370
		6.35 (1/4インチ)	580	370
	6	8	580	370
		9.53 (3/8インチ)	580	370
		10	610	380
	8	12	820	520
		12.7 (1/2インチ)	820	520
		12	820	520

■ 継手部の特長・構造
継手部は、継手本体・フロントフェルール・バックフェルール・ナットから構成されています。ステンレス管用継手の使用可能温度範囲は、-196~600℃です。

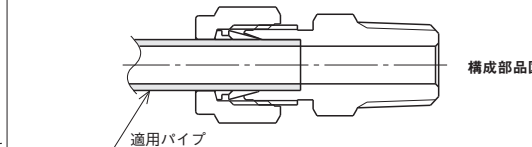

■ ステンレス管の肉厚別使用可能圧力 (MPa)

管外径 (mm)	肉厚 (mm)			
	0.5	1.0	1.5	2.0
4	36.1	77.1	—	—
6	—	49.5	77.1	—
8	—	36.1	56.4	—
10	—	28.1	44.0	—
12	—	23.2	36.1	49.5

■ 継手部の締め付け手順

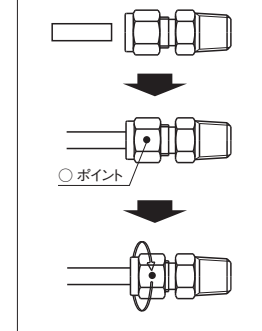

- ナットを外さずに、そのままパイプを継手の中に差し込み、パイプ先端を継手内部の肩にあたるまで差し込んでください。
- ナットを手締めにして、回らなくなるまで締めこんでください。この位置を○ポイントとし、目印を付けてください。
- 継手本体をスパナ等でしっかりと動かないように固定し、もう1本のスパナでナットを右記の回転数にて締め込んでください。

注意：プラスチックチューブを接続する際には、チューブ用インサート(SKITK)を必ず併用して、φ4~φ12.7のチューブ締め付け回転数は、1/4~1/2回転で締め付けてください。

φ4機種 目印 3/4回転
φ6~φ12.7機種 目印 1/4回転

■ 取外し後の再締め付け方法

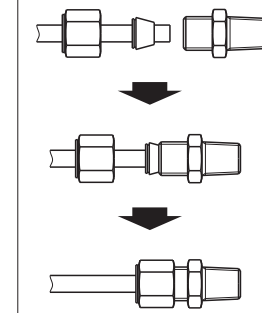

- ナットを緩める前にナットの位置を確認してからナットを外してください。(基準の締め付け位置) フロントフェルールが正しい位置に装着されているか再確認してください。再取付け前にボディのテーパ面及びフロント、リア部に異物が付着していないことを確認してください。
- フロントフェルールが完全にボディのテーパ面に密着するまで差し込んでから、ナットを手締めにて締め付けてください。(管端で本体テーパ部にスリ傷などつかないようにご注意ください) 15°~30°
- 次にスパナにて、ナットを緩める前の位置よりわずかに多く締め付けてください。

再締め完了位置 (わずかに多く締め込む)

[適用管の仕様]

- 管の種類：ステンレス鋼鋼管
JIS G3459 配管用ステンレス鋼鋼管に規定する SUS304TP、SUS316TPに準ずるステンレス鋼鋼管
- 外径公差 ±0.05mm
- パイプの表面状態 肌あれ、キズなどの有害な欠陥が無きこと
- 管の表面硬度 HV190以下 (HRB90以下)

管外径 (mm)	肉厚 (mm)		
	1.0	1.5	2.0
6.35 (1/4インチ)	46.4	72.6	—
9.53 (3/8インチ)	29.8	46.4	—
12.7 (1/2インチ)	21.8	33.8	46.4

Order 注文例 型式 SKUF4 SKUWE6 T 2

Delivery 出荷日 在庫品 翌日出荷 P87

ご希望によりPM5:00迄、当日出荷受付致します。

Order 注文例 型式 SKFPK12.7

Delivery 出荷日 在庫品 翌日出荷 P87

ご希望によりPM5:00迄、当日出荷受付致します。

油圧用ホース・フレキシブルホース

—概要—

■油圧ホース機能一覧表

Type	HOS□	HOKT	HOM□
	油圧用ゴムホース スタンダードタイプ P.1169	油圧用ゴムホース 簡易かしめタイプ P.1170	油圧用樹脂ホース スタンダードタイプ P.1171
使用圧力	7.0MPa 14.0MPa 20.6MPa	10.3~20.7MPa (サイズによって異なる。)	13.5~20.6MPa (サイズによって異なる。)
使用温度範囲	-40~100℃	-40~93℃	-40~100℃(水の場合60℃)
使用流体	一般作動油	一般作動油	一般作動油・水
材質形状	ホース本体 合成ゴム 補強層:硬鋼線	耐候性合成ゴム 補強層:ワイヤーブレード :スパイラルワイヤー	ポリエステルエラストマー 補強層:ポリエステル繊維
	かしめ金具 S25C/SUS304	S25C	S25C
特長	・柔軟性、耐久性、耐摩耗性に優れ、コンパクト配管が可能です。 ・幅広い温度範囲に対応しています。	・機械に合わせて長さを選定し、アッセンブリが可能です。 ・アッセンブリ方法はP.1170参照	・軽量、耐久性に優れています。 ・キンクの発生が少なく、狭い箇所での配管が可能です。

■フレキシブルホース機能一覧表

Type	HOSLTR	HOEMF/HOEMFG	HOELF/HOELFS	HOEJF/HOEJFS
	高圧タイプ P.1172	中圧タイプ P.1172	低圧(無溶接)タイプ P.1173	低圧(無溶接)タイプ P.1173
使用圧力	3.4~6.4MPa (サイズによって異なる。)	2.0MPa	1.0MPa	1.0MPa
使用温度範囲	-50~280℃	0~200℃	0~100℃	0~100℃
使用流体	高圧蒸気・空気・ガス・水・油	蒸気・空気・ガス・水・油	蒸気・空気・ガス・水・油	蒸気・空気・ガス・水・油
材質形状	ホース・ブレード SUS304 スパイラル形	SUS304 スパイラル形	SUS304 単山形	SUS304 スパイラル形
	かしめ金具 SUS304 ホースアダプター	SS400/SUS304 ホースアダプター	FCMB/SUS304 ユニオン継手	SS400/SUS304 ホースアダプター
用途	・雰囲気温度の高い配管(蒸気等)。 ・温度変化によるパイプの伸びを吸収する配管。 ・浸透漏れのない特長を生かした配管。	・芯ズレ吸収などの一般配管。 ・熱膨張の吸収。	・芯ズレ吸収などの一般配管。 ・可撓性を必要とする装置。 (往復運動・熱膨張吸収)	・芯ズレ吸収などの一般配管。 ・熱膨張の吸収。
特長	・耐圧性、耐熱性、耐薬品性に優れています。 ・高圧蒸気、空気、ガス、水、油、石油、薬品など多くの流体の輸送に適しています。	・高圧タイプに比べて軽量。 ・メタルタッチ式なのでメンテナンス不要です。 ・屈曲性に優れています。	・継手の組込みが無溶接のため、耐食性に優れています。 ・耐熱・耐圧力・耐震・可撓モーション等に優れています。 ・高圧蒸気・空気・ガス・水・油・石油・薬品などの多くの流体の輸送に適しています。	・無溶接構造で耐食性良好。 ・メタルタッチ式なのでメンテナンス不要です。 ・屈曲性に優れています。

●ホース形状の特長

<スパイラル形>

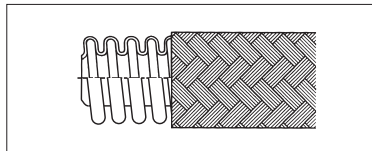

・スパイラル波形に形成したもので、局所的な無理のない曲がりができます。
・可動中に引張・圧縮が起こる場合はねじれが生じるので、一般用途に適しています。

<単山形>

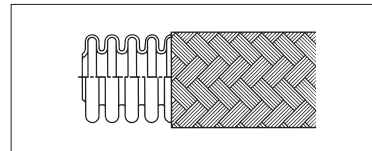

・一山ずつリング状に独立した成形(ベローズ状)になっています。
・可動中に伸びが起きてもねじれが生じにくいホースです。

■フレキシブルふっ素樹脂ホース機能一覧表

Type	HOSFR/HOSFRS	HOSJRS
	スタンダードタイプ P.1174	柔軟タイプ P.1174
使用圧力	17.0~20.5MPa (サイズによって異なる。)	1.0MPa
使用温度範囲	-54~232℃(スチームの場合198℃)	-100~120℃
使用流体	空気・ガス・水・溶剤	空気・ガス・水・溶剤
材質形状	ホース本体 ふっ素樹脂 補強層:SUS304	ふっ素樹脂 補強層:SUS304
	かしめ金具 SS400/SUS304	SUS304
特長	・耐熱性及び耐薬品性に優れています。 ・非粘着性で、接着剤や塗料等の粘着性の高い流体や、スチームや食品機械等の清浄度を要求される流体に適しています。	・ホースをスパイラルコルゲート加工し、屈曲性に優れています。 ・振動、変形損傷の高いところに適しています。

■フレキシブルホースの正しい取付け方法

誤	正
無理な弯曲での使用はチューブの寿命を著しく短めます。 	小さな弯曲部分にはパイプを使用して、チューブは許容弯曲半径を維持してお使いください。
連続的に屈曲する箇所は、特に注意が必要です。 	弯曲パイプの使用と、U字配管になるようにチューブの取付を行います。
連続的な水平運動のため、チューブがねじれるような屈曲荷重は大変危険です。 	ホースの動きに同調する回転ローラーを取付けることにより、無理な屈曲は避けられます。
チューブの取付部分に回転運動を伝えると、チューブがねじれます。 	回転ジョイントを取付けて、チューブをねじらないようにしてください。
チューブを取付の時に両端が運動方向と違った位置の場合は、ねじれを起します。 	チューブの取付は、運動方向に対して常に平行になるように取付けてください。

HYDRAULIC RUBBER HOSES 油圧用ゴムホース

プライスタウン
最大25%
値下げ価格

HYDRAULIC RUBBER HOSES 油圧用ゴムホース 一簡易かしめタイプ



Type			適用
7.0MPaタイプ	14.0MPaタイプ	20.6MPaタイプ	
HOSTR	HOSCR	HOSYR	両側かしめ
HOSTW	HOSCW	HOSYRW	両側かしめ(ワイヤーブレード・材質S25C)
HOSTS	HOSCS	HOSYRS	両側かしめ(ワイヤーブレード・材質SUS304)

■ホース	
材質	温度範囲
合成ゴム(補強層: 硬鋼線)	-40℃~100℃

■かしめ金具形状	
材質	S表面処理
S25C	三価クロメート
SUS304	-

① 油圧用ホース(スプリングガード付)
② 油圧用ホース(ワイヤーブレードタイプ)

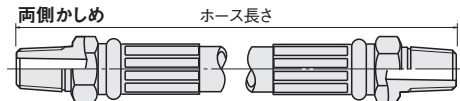

■かしめ金具形状		■ホース寸法表	
A形状 (S25C) AS形状 (SUS304)	B形状 (S25C) BS形状 (SUS304)	C形状 (S25C)	D形状 (S25C) DS形状 (SUS304)
E形状 (45°PF金具30°おす)	F形状 (45°PF金具30°めす)	G形状 (90°PF金具30°おす)	H形状 (90°PF金具30°めす)

ホース呼び内径	HOST			HOSC			HOSYR		
	内径 (mm)	最小曲げ半径 (mm)	常用圧力 (MPa)	内径 (mm)	最小曲げ半径 (mm)	常用圧力 (MPa)	内径 (mm)	最小曲げ半径 (mm)	常用圧力 (MPa)
6	6.3	60	7.0以下	6.3	50	14以下	6.3	60	20.6以下
9	9.5	75		9.5	65		9.5	80	
12	12.7	90		12.7	70		12.7	90	
15	15.9	120		15.9	110		15.9	120	
19	19.0	140		19.0	130		19.0	140	
25	25.4	170	25.4	170	25.4	180			

ホース呼び内径	R (PT) G (PF)	A形状		B形状		C形状		D形状		E形状		F形状		G形状		H形状		
		B(二面幅)	L	B(二面幅)	L	B(二面幅)	L	B(二面幅)	L	B(二面幅)	L	B(二面幅)	L	B(二面幅)	L	B(二面幅)	L	
6	1/4	19	51.5	19	51.5	19	48.0	19	51.5	19	69.0	26.0	19	52.0	44.5	19	52.0	44.5
9	3/8	22	62.5	22	62.5	22	59.0	22	62.5	22	88.0	28.5	22	68.0	51.5	22	68.0	51.5
12	1/2	27	69.5	27	69.5	27	67.0	27	69.5	27	96.0	33.0	27	76.0	59.5	27	76.0	59.5
15	3/4	36	71.9	36	71.9	36	71.9	36	71.9	36	116.0	41.5	36	99.0	77.0	36	99.0	77.0
19	3/4	36	78.5	36	78.5	36	78.5	36	78.5	36	118.0	41.5	36	118.0	41.5	36	98.5	77.0
25	1	41	86.5	41	86.5	41	86.5	41	86.5	41	131.0	47.5	41	131.0	47.5	41	116.0	90.5

※常用圧力は、20℃のときの最高使用圧力です。

☑ SUS304金具はホース呼び内径15は選択できません。

型式	ホース呼び内径	ホース長さ 指定0.1m単位	L 左かしめ形状	R 右かしめ形状	ホース保護 スプリングガード
両側かしめ HOSTR HOSCR HOSYR	6	0.3~20.0	LA LC LG LAS	LB LD LF LBS LDS	RA RC RD RE RF RG RH RAS RBS RDS
	9				
	12				
	15				
	19				
ワイヤーブレード 両側かしめ (S25C) HOSTW HOSCW HOSYRW (SUS304) HOSTS HOSCS HOSYRS	6	0.3~20.0	LA LC LG LAS	LB LD LF LBS LDS	RA RC RD RE RF RG RH RAS RBS RDS
	9				
	12				
	15				
	19				

ホース呼び内径	■数量スライド価格 (※1円未満切り捨て) P87								
	数量	1~9	10~14	15~19	20~24	25~29	30~34	35~39	40以上
6	720	790	870	1,980	2,080	2,180	2,890	3,100	3,230
9	890	1,000	1,110	2,470	2,620	2,760	3,700	3,900	4,070
12	1,080	1,280	1,410	3,080	3,350	3,530	4,380	5,070	5,270
15	2,740	3,010	3,650	4,730	4,980	5,160	6,540	7,270	7,740
19	2,770	3,080	3,700	4,740	5,050	5,330	6,540	7,270	7,740
25	4,640	5,480	6,450	7,980	8,930	9,930	9,230	10,740	11,780

ホース呼び内径	■数量スライド価格 (※1円未満切り捨て) P87								
	数量	1~9	10~14	15~19	20~24	25~29	30~34	35~39	40以上
6	1,450	2,900	2,120	4,240	4,380	4,520	6,900	300	600
9	1,530	3,060	2,940	5,880	4,220	8,440	460	920	920
12	1,880	3,760	3,040	6,080	4,980	9,960	580	1,160	1,160
15	3,380	6,760	-	-	7,380	14,760	810	1,620	1,620
19	3,550	7,100	5,280	10,560	7,580	15,160	830	1,660	1,660
25	5,600	11,200	8,220	16,440	11,500	23,000	1,290	2,580	2,580

Type	ホース呼び内径	L形状	R形状	■数量スライド価格 (※1円未満切り捨て) P87	
				数量	1~9
HOKT	6	0.3~10.0	0.3~10.0	6,250	1~9
	7				10~14
	12				15~19
	15				20~24

Type	ホース呼び内径	■数量スライド価格 (※1円未満切り捨て) P87		
		数量	1~9	10~14
HOKTA HOKTC HOKTD	6	2,610	3,530	1~9
	7			10~14
	12			15~19
	15			20~24



■ホース	
材質	温度範囲
耐油性合成ゴム 補強層: ワイヤーブレード : スパイラルワイヤー	-40℃~93℃

■かしめ金具形状	
材質	S表面処理
S25C	三価クロメート

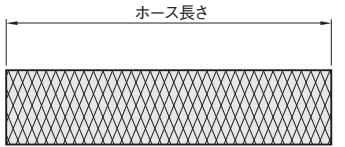

■かしめ金具形状		■ホース寸法表	
HOKTA (A形状)	HOKTC (C形状)	HOKT (HOKT)	HOKTD (D形状)

ホース呼び内径	内径	外径	HOKT		
			最小曲げ半径 (mm)	最高使用圧力 (MPa)	最小破壊圧力 (MPa)
6	6.4	14.7	85	20.7	82.7
7	7.9	17.1	100	15.5	62.0
12	12.7	23.4	140	12.1	48.3
15	15.9	27.4	165	10.3	41.4

Order 注文例: 型式 - ホース長さ
HOKT12 HOKTA12 1.8

Delivery 出荷日: 3 日発送

Price 価格: 数量スライド価格 (※1円未満切り捨て) P87 数量スライド価格は、ホース単価/mのみ適用となります。

ホース呼び内径	R (PT) G (PF)	HOKTA (A形状)			HOKTC (C形状)				HOKTD (D形状)			
		X(二面幅)	D	L	X(二面幅)	Y(二面幅)	D	L	X(二面幅)	Y(二面幅)	D	L
6	1/4	17	32	52	17	19	37	57	17	19	37	57
7	3/8	19	36	59	19	22	41	64	19	22	41	64
12	1/2	22	43	76	22	27	47	80	22	27	47	80
15	3/4	30	48	88	30	36	53	93	30	36	53	93

型式	ホース呼び内径	ホース長さ 指定0.1m単位	ホース単価/m 基準単価	■数量スライド価格 (※1円未満切り捨て) P87		
				数量	1~9	10~14
HOKT	6	0.3~10.0	6,250	1~9		
	7			10~14		
	12			15~19		
	15			20~24		

- 特長
・機械に合わせて長さを決定し、アッセンブリすることができます。
- 使用上の注意
・お客様組付けのため、PL法(製造物責任法)には適用されません。
・お客様組付け後の不具合については自己責任になりますのでご注意ください。

■アッセンブリ手順 (1) ホースの切断長は、金具付ホース長さから両端金具のD寸法を差し引いた長さになります。

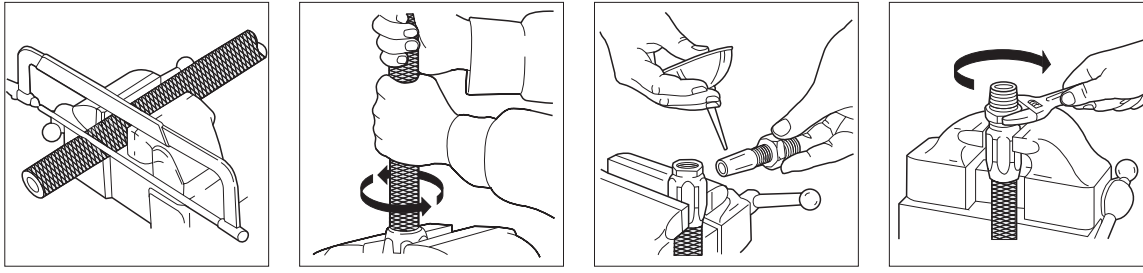

- ① ホースを軸方向と直角に切断します。切断は金属材料切断機などを使用し、切断後ホース内面の切断屑などを、きれいに取り除いてください。
- ② ソケットを万力にはさみ、ホースを差し込み、時計の針と反対の方向に廻しながら完全に奥までねじ込んだ後、1/4回転戻しします。
- ③ ニップル外面とホース内面にアッセンブリ潤滑油をつけます。
- ④ ニップルを時計の針と同じ方向に廻しながらソケットにねじ込み、ニップルの六角とソケットのスキマが0.2~1.0mmになるようにします。

51 管・継手
ホース・バルブ

HYDRAULIC PLASTIC HOSES
油圧用樹脂ホース

■油圧樹脂ホース



Type		適用
14.0MPaタイプ	20.6MPaタイプ	
HOMC	HOMY	ホース本体
HOMCR	HOMYR	両側かしめ

■ホース		温度範囲
内面チューブ	補強層	
ポリエステル エラストマー	ポリエステル繊維	−40~100℃ (水の場合は60℃)

■かしめ金具形状	
M材質	S表面処理
S25C	三価クロメート

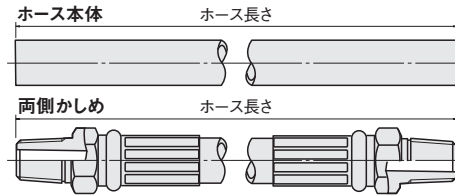

■かしめ金具形状

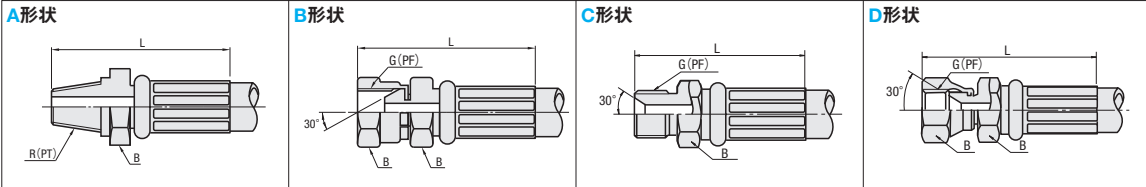

■ホース寸法表

ホース呼び内径	内径 (mm)	HOMC/HOMCR			HOMY/HOMYR		
		最小曲げ半径 (mm)	最高使用圧力 (MPa)	重量 (g/m)	内径 (mm)	最小曲げ半径 (mm)	最高使用圧力 (MPa)
6	6.3	30	19.0	110	6.3	50	130
9	9.5	50	15.5	140	9.5	65	200
12	12.7	60	13.5	200	12.7	80	250

■かしめ金具寸法表

ホース呼び内径	R (PT) G (PF)	A形状		B形状		C形状		D形状	
		B (二面幅)	L	B (二面幅)	L	B (二面幅)	L	B (二面幅)	L
6	1/4	19	51.5	19	51.5	19	48.0	19	51.5
9	3/8	22	62.5	22	62.5	22	59.0	22	62.5
12	1/2	27	69.5	27	69.5	27	67.0	27	69.5

型式		ホース呼び内径	ホース長さ 指定0.1m単位	L 左かしめ形状	R 右かしめ形状
Type	ホース本体				
HOMC HOMY	両側かしめ HOMCR HOMYR	6	0.3~20.0	LA LB LC LD	RA RB RC RD
		9			
		12			

① ホース長さはかしめ金具を含めた全長になります。

- 特長
- 内外面カバーにポリウレタンエラストマーを使用しているため、柔軟性・耐久性に優れています。
 - キンク(折れ)の発生を極限まで抑え、狭い箇所での作業が可能。
 - 軽量でコンパクトに配管できます。

Price 価格

数量	数量スライド価格 (①1円未満切り捨て) P87		
	1~9	10~14	15~19
値引率	基準単価	5%	10%

<価格計算例>
HOMCR6-2.5-LA-RBの場合 ホース単価/m:1,050
1,050×2.5+2,900=5,525
1円単位切り捨てで、5,520円となります。

■ホース単価

ホース呼び内径	ホース単価/m	¥基準単価
6	1,050	1,150
9	1,330	1,480
12	1,700	1,880

■かしめプラス料金

ホース呼び内径	¥かしめプラス料金	
	金具形状A・B・C・D	両側かしめ
6	2,900	
9	3,060	
12	3,760	

Order 注文例

型式	ホース長さ	L形状	R形状
HOMC6	1.2		
HOMCR12	1.2	LB	RA

Delivery 出荷日

3	日目発送
---	------

ストーク T 1,000円/1本
ストーク A 500円/1本

①同一サイズ3本以上は一律1,350円(ストークTは除く)

新商品
赤文字表示

FLEXIBLE HOSES
フレキシブルホース
-高圧タイプ/中圧タイプ-

① CADデータフォルダ名: 51_Pipes_Fitting_Valves

■フレキシブルホース
-高圧タイプ-



Type	M材質	
	ホース	かしめ金具
HOSLTR	SUS304	SUS304

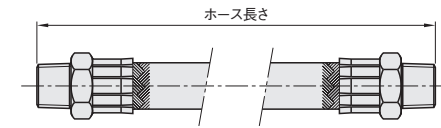

- 仕様
- 使用流体 高圧蒸気・空気・ガス・水・油
 - 使用温度範囲 −50~280℃
 - 最高使用圧力 サイズによって異なります。
- 特長
- 耐熱性・耐圧性に非常に優れています。
- 使用用途
- 雰囲気温度の高い場所の配管(蒸気等)。
 - 温度変化によるパイプの伸びを差異吸収する配管。
- 注意
- ホースを動かし続ける箇所での使用は避けてください。

■かしめ金具形状

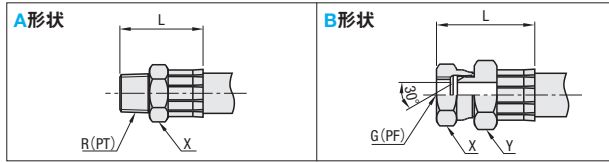

■かしめ金具寸法表

ホース呼び内径	R (PT) G (PF)	A形状		B形状	
		X (二面幅)	L	X (二面幅)	Y (二面幅)
8A	1/4	17	36	17	19
10A	3/8	19	38	19	22
15A	1/2	22	45	22	27
20A	3/4	30	64	30	36
25A	1	36	68	36	41

型式	ホース呼び内径	ホース長さ 指定0.1m単位	L 左かしめ形状	R 右かしめ形状	ホース内径 (mm)	¥基準単価	
						ホース単価/m	かしめプラス料金
HOSLTR	8A	0.3~10.0	LA LB	RA RB	7.0	5,860	10,500
	10A				10.5	5,130	10,650
	15A				13.2	6,000	12,500
	20A				19.2	9,840	24,250
	25A				25.5	14,470	34,070

■ホース寸法表

ホース呼び内径	内径	最小曲げ半径 (mm)	常用圧力 (MPa)
8A	7.0	25	6.4
10A	10.5	30	6.4
15A	13.2	35	4.4
20A	19.2	40	3.4
25A	25.5	50	3.4

① ホース長さはかしめ金具を含めた全長になります。

■フレキシブルホース
-中圧タイプ-



Type	M材質		金具
	ホース	ホース	
HOEMF	SUS304		SUS304
HOEMFG	SUS304+ガラスクロス+ホースバンド(2個)		

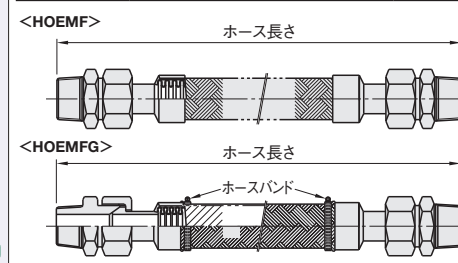

- 仕様
- 使用流体 蒸気・油・ガス・空気・水
 - 使用温度範囲 0~200℃
 - 最高使用圧力 2.0MPa
- 特長
- 高圧タイプに比べて軽量。
 - メタルタッチ式なのでメンテナンス不要。
- 使用用途
- ホース吸収などの一般配管用。

■かしめ金具形状

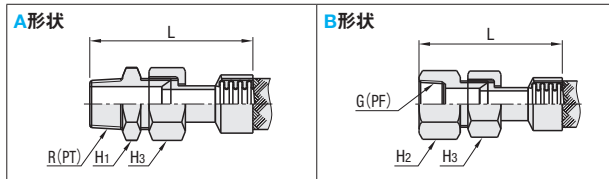

■かしめ金具寸法表

ホース呼び内径	R (PT) G (PF)	A形状			B形状		
		H1	H2	L	H1	H2	L
8A	1/4	14	17	44.5	17	17	44.5
10A	3/8	17	21	48.5	21	21	48.5
15A	1/2	26	26	58.0	26	26	58.0
20A	3/4	27	32	63.2	32	32	63.2
25A	1	35	38	72.0	38	38	72.0

型式	ホース呼び内径	ホース長さ 指定0.1m単位	L 左かしめ形状	R 右かしめ形状
HOEMF HOEMFG (ガラスクロス保護)	8A	0.3~2.0	LA LB	RA RB
	10A			
	15A			
	20A			
	25A			

① ホース長さはかしめ金具を含めた全長になります。

Order 注文例

型式	ホース長さ	L形状	R形状
HOSLTR8A	1.0	LA	RB

Price 価格

数量	数量スライド価格 (①1円未満切り捨て) P87		
	1~9	10~14	15~19
値引率	基準単価	5%	10%

<価格計算例>
HOEMF8A-1.5-LA-RBの場合
ホース単価/0.1m:280
280×15+2,200+800=7,200
1円単位切り捨てで、7,200円となります。

■ホース単価

ホース呼び内径	HOEMF ¥基準単価		HOEMFG ¥基準単価	
	基本単価	ホース単価/0.1m	基本単価	ホース単価/0.1m
8A	2,200	280	3,300	440
10A	2,600	290	3,800	450
15A	3,200	390	4,800	620
20A	4,700	450	6,900	810
25A	5,000	650	7,100	940

■かしめプラス料金

ホース呼び内径	¥かしめプラス料金		
	金具形状 A-A	金具形状 A-B	金具形状 B-B
8A	400	800	1,200
10A	600	1,000	1,400
15A	700	1,400	2,100
20A	800	1,700	2,600
25A	1,000	2,000	3,000

Delivery 出荷日

3	日目発送
---	------

ストーク T 1,000円/1本
ストーク A 500円/1本

①同一サイズ3本以上は一律1,350円(ストークTは除く)
②HOSLTRのみストーク適用



FLEXIBLE HOSES フレキシブルホース —低圧(無溶接)タイプ—

◎ CADデータフォルダ名: 51_Pipes_Fitting_Valves



Type	M材質	
	ホース	ユニオン継手
HOELF	SUS304	FCMB
HOELFS	SUS304	SUS304

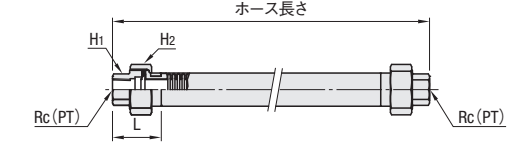

- 仕様
・使用流体 蒸気・空気・ガス・水・油
・使用温度範囲 0~100℃
・最高使用圧力 1.0MPa
- 特長
・継手の組込みが無溶接のため、耐食性が良好です。
・振動吸収に適しています。
- 使用用途
・芯スレ吸収などの一般配管用。
- 注意
・ホース長さの公差は、ホース長さの0~3%になります。

■ホース寸法表

ホース呼び内径	内径 (mm)	外径 (mm)	最小曲げ半径 (mm)	バネ定数 (N/mm)	常用圧力 (MPa[kgf/cm ²])
10A	17	23	60	1534.6	1.0
15A	19.2	25	65	1858.2	
20A	24.1	31	80	1179.9	
25A	29.5	39	100	1510.6	
32A	38.6	47.5	120	1785	
40A	44.8	54	120	3471	
50A	56.4	66	140	3684	

■かしめ金具寸法表

ホース呼び内径	Rc(PT)	L	H1	H2
10A	3/8	33	23	37
15A	1/2	39	27	42
20A	3/4	40	33	49
25A	1	49	41	59
32A	1 1/4	53	50	69
40A	1 1/2	58	56	78
50A	2	65	69	93

Type	型式	ホース呼び内径	ホース長さ 指定0.1m単位	HOELF ¥基準単価		HOELFS ¥基準単価	
				¥基本単価	ホース単価/0.1m	¥基本単価	ホース単価/0.1m
HOELF HOELFS		10A	0.3~2.0	2,200	300	4,600	300
		15A		2,200	350	4,800	350
		20A		2,200	550	5,500	550
		25A		3,000	600	6,500	600
		32A		3,500	800	8,500	800
		40A		4,000	900	10,000	900
50A	5,300	1,200	15,000	1,200			



Type	M材質	
	ホース	金具
HOEJF	SUS304	FCMB
HOEJFS	SUS304	SUS304

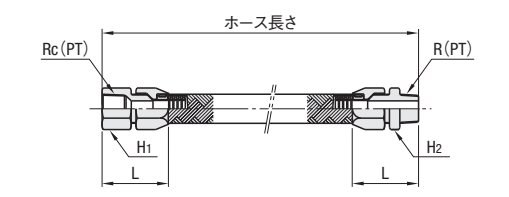

- 仕様
・使用流体 蒸気・空気・ガス・水・油
・使用温度範囲 0~100℃
・最高使用圧力 1.0MPa
- 特長
・継手の組込みが無溶接のため、耐食性が良好です。
・振動吸収に適しています。
- 使用用途
・芯スレ吸収などの一般配管用。
- 注意
・ホース長さの公差は、ホース長さの0~3%になります。

■ホース寸法表

ホース呼び内径	内径 (mm)	外径 (mm)	最小曲げ半径 (mm)	バネ定数 (N/mm)	常用圧力 (MPa[kgf/cm ²])
10A	10.5	16.3	35	2494.1	1.0
15A	13	19.6	50	1894.1	
20A	19	26.9	65	3789.9	
25A	25.2	34	80	2550.1	

■かしめ金具寸法表

ホース呼び内径	R(PT) Rc(PT)	L	H1	H2
10A	3/8	51.0	24	24
15A	1/2	56.5	27	27
20A	3/4	61.5	32	32
25A	1	68.5	41	41

Type	型式	ホース呼び内径	ホース長さ 指定0.1m単位	HOEJF ¥基準単価		HOEJFS ¥基準単価	
				¥基本単価	ホース単価/0.1m	¥基本単価	ホース単価/0.1m
HOEJF HOEJFS		10A	0.3~2.0	1,800	250	3,500	250
		15A		2,200	300	4,000	300
		20A		2,400	350	4,900	350
		25A		3,200	450	5,900	500

Order 注文例
型式 — ホース長さ
HOELF10A — 1.0
HOEJFS25A — 0.5

Delivery 出荷日
3 日目発送

Price 価格
■数量スライド価格 (◎1円未満切り捨て) P87
数量 1~4 5~9 10~19
値引率 基準単価 5% 10%
◎表示数量超過はお見積り
◎数量スライド価格は、ホース単価/0.1mのみ適用となります。

<価格計算例>
HOELF10A-1.0の場合
基本単価: 2,200
ホース単価/0.1m: 300
2,200+300×10=5,200
1円単位切り捨てで、5,200円となります。

FLEXIBLE FLUORINE RESIN HOSES フレキシブルふっ素樹脂ホース

51 管・バルブ
ホース・バルブ



Type	M材質		S 表面処理
	ホース	ホース補強層	
HOSFR	ふっ素樹脂	SUS304	SS400
HOSFRS	ふっ素樹脂	SUS304	三価クロメート

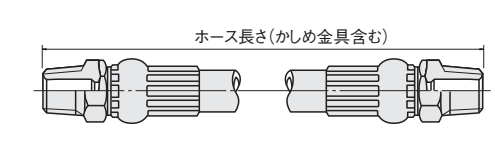

- 仕様
・使用流体 空気・ガス・水・溶剤
・使用温度範囲 -54~232℃
・最高使用圧力 サイズによって異なります。
・スチームの場合: 使用温度 198℃
使用圧力 1.4MPa以内
- 特長
・耐熱性・耐薬品性に優れています。
・接着剤や塗料等の粘着性の高い流体にも適しています。
- 注意
・同一のホースでスチームと水、スチームと窒素の交互使用は避けてください。

■かしめ金具形状

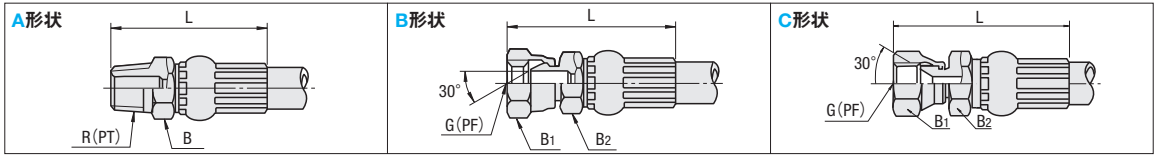

■ホース仕様表

ホース呼び内径	最高使用圧力 (MPa)	最小破壊圧力 (MPa)	最小曲げ半径 (mm)	概略重量 (g/m)
4	20.5	82.0	51	105
6	20.5	82.0	76	120
8	17.0	68.0	102	145

■かしめ金具寸法表

ホース呼び内径	R(PT) G(PF)	A形状		B形状		C形状			
		B(二面幅)	L	B1(二面幅)	B2(二面幅)	L	B1(二面幅)	B2(二面幅)	L
4	1/4	17	43	19	17	48	19	17	48
6	1/4	17	43	19	17	48	19	17	48
8	3/8	19	48	22	19	53	22	19	53

Type	型式	ホース呼び内径	ホース長さ 指定0.1m単位	L 左かしめ形状	R 右かしめ形状	ホース内径 (mm)	ホース外径 (mm)	¥基準単価		
								ホース単価/0.1m	片側かしめ金具単価	
HOSFR HOSFRS		4	0.3~20.0	LA LB LC	RA RB RC	4.8	7.7	4,930	5,720	9,940
		6				6.4	9.5	5,810	5,940	10,260
		8				7.9	10.9	6,750	6,480	11,100



Type	M材質	
	ホース	ワイヤーブレード
HOSJRS	ふっ素樹脂	SUS304

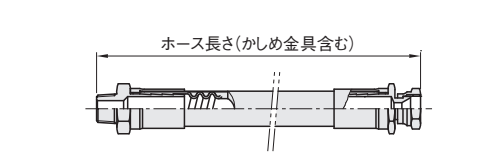

- 仕様
・使用流体 空気・ガス・水・溶剤
・使用温度範囲 -100~120℃
・最高使用圧力 1.0MPa
- 特長
・ホースをスパイラルコルゲート加工しているため、屈曲性に優れています。
・振動の多いところや変形損傷の多いところに適しています。

■かしめ金具形状



■ホース仕様表

ホース呼び内径	内径 (mm)	外径 (mm)	最小曲げ半径 (mm)	常用圧力 (MPa)
6A	4.0	7.0	20	3.0
8A	5.0	8.5	20	2.5
10A	9.0	13.0	25	2.0
15A	11.0	16.5	30	2.0

■かしめ金具寸法表

ホース呼び内径	R(PT) G(PF)	A形状		B形状	
		B(二面幅)	L	B(二面幅)	L
6A	1/8	12	39	14	37
8A	1/4	14	47	17	43
10A	3/8	19	53	21	49
15A	1/2	24	60	26	57

Type	型式	ホース呼び内径	ホース長さ 指定0.1m単位	L 左かしめ形状	R 右かしめ形状	ホース単価/0.1m	¥基準単価	
							片側かしめ金具単価	
HOSJRS		6A	0.3~2.0	LA LB	RA RB	730	6,520	7,250
		8A				900	6,690	8,160
		10A				1,080	6,490	8,100
		15A				1,980	6,730	11,040

Order 注文例
型式 — ホース長さ — L形状 — R形状
HOSFR6 — 1.0 — LA — RB
HOSFRS8A — 1.5 — LB — RA

Price 価格
■数量スライド価格 (◎1円未満切り捨て) P87
数量 1~4 5~9 10~19
値引率 基準単価 5% 10%
◎表示数量超過はお見積り
◎数量スライド価格は、ホース単価/0.1mのみ適用となります。

<価格計算例>
・HOSFR6-2.5-LA-RBの場合
ホース単価/m: 5,810
5,810×2.5+5,940=20,465
1円単位切り捨てで、20,460円となります。
・HOSFRS8A-1.5-LB-RAの場合
ホース単価/0.1m: 900
900×15+8,160+6,690=28,350
1円単位切り捨てで、28,350円となります。

Delivery 出荷日
3 日目発送
◎HOSFR・HOSFRS
ストークT 1,000円/1本
ストークA 500円/1本
P88
◎HOSJRS
5 日目発送
◎同一サイズ3本以上は一律1,350円
(ストークTは除く)

油圧・水圧用継手

—ストレートタイプ—

CADデータフォルダ名: 51_Pipes_Fitting_Valves

油圧・水圧用継手

—ストレートタイプ・45°エルボタイプ—

CADデータフォルダ名: 51_Pipes_Fitting_Valves

51 管・継手・バルブ

■PT・PT両オネジ
—ストレート—

Type M 材質 S 表面処理
YCPPT S35C 三価クロメート
YCPPTS SUS304 —

RoHS

型式 Type	No.	T1 R(PT)	T2 R(PT)	L	l1	l2	B	¥基準単価	
								YCPPT	YCPPTS
11	1/8	1/8	26	10	10	12	200	650	
12	1/8	1/4	31	10	13	17	260	660	
13	1/8	3/8	33	10	15	21	270	—	
22	1/4	1/4	34	13	13	17	280	680	
23	1/4	3/8	36	13	15	21	280	690	
33	3/8	3/8	37	15	15	21	290	720	
34	3/8	1/2	40(46)	14(16)	17(19)	26(22)	450	1,300	
44	1/2	1/2	43	17	17	26(22)	460	1,250	
46	1/2	3/4	46(48)	17(18)	19	32(27)	650	1,430	
66	3/4	3/4	48	19	19	32(27)	680	1,530	

()内は YCPPTSの寸法になります。

■PT・PF両オネジ
—ストレート・メス—

Type M 材質 S 表面処理
YCPFF S35C 三価クロメート
YCPFFS SUS304 —

RoHS

型式 Type	No.	T R(PT)	F G(PF)	L	l1	l2	B	¥基準単価	
								YCPFF	YCPFFS
11F	1/8	1/8	27	10	11	14	200	650	
12F	1/8	1/4	32	10	13	19	240	660	
13F	1/8	3/8	34	10	15	22	280	—	
21F	1/4	1/8	32	13	11	14	310	680	
22F	1/4	1/4	34	13	13	19	320	700	
23F	1/4	3/8	36	13	15	22	330	720	
31F	3/8	1/8	34	15	11	19	340	—	
32F	3/8	1/4	36	15	13	19	350	740	
33F	3/8	3/8	38	15	15	22	360	760	
34F	3/8	1/2	42	15	17	27	410	1,130	
44F	1/2	1/2	47	18	18	27	470	1,180	
46F	1/2	3/4	50	18	20	32	780	2,040	
64F	3/4	1/2	47	20	17	27	780	2,040	
66F	3/4	3/4	53	20	20	36	800	2,080	

■PT・PF両オネジ
—ストレート・オス—

Type M 材質 S 表面処理
YCPFFP S35C 三価クロメート
YCPFFPS SUS304 —

RoHS

型式 Type	No.	T R(PT)	F G(PF)	L	l1	l2	B	¥基準単価	
								YCPFFP	YCPFFPS
11F	1/8	1/8	31	10	13	14	200	650	
12F	1/8	1/4	34	10	16	19	240	660	
13F	1/8	3/8	37	10	17.5	22	280	—	
21F	1/4	1/8	34	13	13	14	310	680	
22F	1/4	1/4	37	13	16	19	320	700	
23F	1/4	3/8	38.5	13	17.5	22	330	720	
31F	3/8	1/8	37	15	13	19	340	—	
32F	3/8	1/4	38.5	15	16	19	350	740	
33F	3/8	3/8	40.5	15	17.5	22	360	760	
34F	3/8	1/2	45	15	20	27	410	1,130	
44F	1/2	1/2	48	18	20	27	470	1,180	
46F	1/2	3/4	52	18	22	32	780	2,040	
64F	3/4	1/2	50	20	20	27	780	2,040	
66F	3/4	3/4	54	20	22	36	800	2,080	

■PTオネジ・PFメネジ
—ストレート・オス—

Type M 材質 S 表面処理
YCPFFG S35C 三価クロメート
YCPFFGS SUS304 —

RoHS

型式 Type	No.	T R(PT)	F G(PF)	L	l1	l2	B	¥基準単価	
								YCPFFG	YCPFFGS
11F	1/8	1/8	31	10	6	14	280	1,400	
12F	1/8	1/4	34	10	8	19	420	—	
21F	1/4	1/8	34	13	6	14	440	—	
22F	1/4	1/4	38	13	8	19	460	1,080	
23F	1/4	3/8	39	13	8	22	480	—	
32F	3/8	1/4	39	15	8	19	520	—	
33F	3/8	3/8	42	15	8	22	540	1,200	

■PTオネジ・PFメネジ
—ストレート・メス—

Type M 材質 S 表面処理
YCPFFGP S35C 三価クロメート
YCPFFGPS SUS304 —

RoHS

型式 Type	No.	T R(PT)	F G(PF)	L	l1	l2	B	¥基準単価	
								YCPFFGP	YCPFFGPS
22F	1/4	1/4	38	13	8	19	520	—	
33F	3/8	3/8	42	15	8	22	610	—	
44F	1/2	1/2	50	18	10	27	830	—	

■PTメネジ・PFオネジ
—ストレート・メス—

Type M 材質 S 表面処理
YCPFFP S35C 三価クロメート
YCPFFPS SUS304 —

RoHS

型式 Type	No.	T Rc(PT)	F G(PF)	L	l1	B	¥基準単価	
							YCPFFP	YCPFFPS
22F	1/4	1/4	30	13	19	380	830	
33F	3/8	3/8	34	15	22	490	970	
44F	1/2	1/2	40	18	27	560	1,350	

Order 注文例 型式 YCPT11

Delivery 出荷日 在庫品 翌日出荷 P87
ご希望によりPM5:00迄、当日出荷受付致します。

Price 価格 数量スライド価格 (※1円未満切り捨て) P87
数量 1~9 10~19 20~29
値引率 基準単価 5% 10%

※表示数量を超えはお見積り

仕様 使用流体 油・水 常用使用圧力 20.6MPa(210kgf/cm²以下)

■PTメネジ・PFオネジ
—ストレート・オス—

Type M 材質 S 表面処理
YCPFFP S35C 三価クロメート
YCPFFPS SUS304 —

RoHS

■PT・PF両オネジ
—ロングストレート・メス—

Type M 材質 S 表面処理
YCPFLF S35C 三価クロメート

RoHS

■PT・PF両オネジ
—ロングストレート・オス—

Type M 材質 S 表面処理
YCPFLP S35C 三価クロメート

RoHS

■PT・PF両オネジ
—45°エルボ・メス—

Type M 材質 S 表面処理
YCPWPF S25C 三価クロメート
YCPWFPS SUS304 —

RoHS

■PT・PF両オネジ
—45°エルボ・オス—

Type M 材質 S 表面処理
YCPWFP S25C 三価クロメート
YCPWFPS SUS304 —

RoHS

■PT・PT両オネジ
—45°エルボ—

Type M 材質 S 表面処理
YCWPT S25C 三価クロメート

RoHS

仕様 使用流体 油・水 常用使用圧力 20.6MPa(210kgf/cm²以下)

型式 Type	No.	T Rc(PT)	F G(PF)	L	l1	B	¥基準単価	
							YCPFFP	YCPFFPS
22F	1/4	1/4	33	16	19	380	830	
33F	3/8	3/8	37	18	22	490	970	
44F	1/2	1/2	42	20	27	560	1,350	

型式 Type	No.	T R(PT)	F G(PF)	L	l1	B	¥基準単価	
							YCPFLF	YCPFLP
22F	1/4	1/4	75	13	19	1,040	—	
33F	3/8	3/8	78	15	22	1,250	—	
44F	1/2	1/2	93	18	27	1,380	—	

型式 Type	No.	T R(PT)	F G(PF)	L	l1	B	¥基準単価	
							YCPFLP	YCPFLF
22F	1/4	1/4	74	16	19	1,040	—	
33F	3/8	3/8	80	18	22	1,250	—	
44F	1/2	1/2	95	20	27	1,380	—	

型式 Type	No.	T R(PT)	F G(PF)	L1	L2	l1	l2	¥基準単価	
								YCWPF	YCWFPS
11F	1/8	1/8	18	17	12	11	560	1,630	
22F	1/4	1/4	21	21	13	13	570	1,630	
33F	3/8	3/8	23	23	15	15	610	1,740	
44F	1/2	1/2	29	28	18	18	720	2,420	

型式 Type	No.	T R(PT)	F G(PF)	L1	L2	l1	l2	¥基準単価	
								YCWFPF	YCWFPFS
11F	1/8	1/8	19	19	12	13	560	1,630	
22F	1/4	1/4	20	22	13	16	570	1,630	
33F	3/8	3/8	23	26	15	18	610	1,740	
44F	1/2	1/2	28	29	18	20	720	2,420	

型式 Type	No.	T1 R(PT)	T2 R(PT)	L	l	¥基準単価	
						YCWPT	YCWPT
11	1/8	1/8	17	12	650	—	
22	1/4	1/4	19	14	670	—	
33	3/8	3/8	22	15	750	—	
44	1/2	1/2	28	18	840	—	

Order 注文例 型式 YCPFFP22F

Delivery 出荷日 在庫品 翌日出荷 P87
ご希望によりPM5:00迄、当日出荷受付致します。

Price 価格 数量スライド価格 (※1円未満切り捨て) P87
数量 1~9 10~19 20~29
値引率 基準単価 5% 10%

※表示数量を超えはお見積り

COUPLINGS
油圧・水圧用継手
-エルボタイプ-

CADデータフォルダ名: 51_Pipes_Fitting_Valves

COUPLINGS
油圧用継手
-首振りエルボタイプ-

CADデータフォルダ名: 51_Pipes_Fitting_Valves

■PT・PTねじ
-エルボ-

Type	材質	表面処理
YCLPT	S25C	三価クロメート
YCLPTS	SUS304	-

■PT・PFメス
-エルボ・メス-

Type	材質	表面処理
YCLPF	S25C	三価クロメート
YCLPFS	SUS304	-

■PT・PFオス
-エルボ・オス-

Type	材質	表面処理
YCLPFP	S25C	三価クロメート
YCLPFS	SUS304	-

■PT・PFめねじ
-エルボ・オス-

Type	材質	表面処理
YCLPFG	S25C	三価クロメート

型式 Type	No.	T ₁ R(PT)	T ₂ R(PT)	L ₁	L ₂	d ₁	d ₂	¥基準単価	
								YCLPT	YCLPTS
11	1/8	1/8	20	20	13	13	400	1,100	
12	1/8	1/4	20	24	13	16	600	-	
13	1/8	3/8	20	27	13	17	700	-	
22	1/4	1/4	24	24	16	16	700	1,150	
23	1/4	3/8	24	27	16	17	800	-	
33	3/8	3/8	27	27	17	17	850	1,650	
34	3/8	1/2	30	30	17	18	970	-	
44	1/2	1/2	30	30	19	19	1,050	-	
66	3/4	3/4	36	36	23	23	1,180	-	

型式 Type	No.	T R(PT)	F G(PF)	L ₁	L ₂	d ₁	d ₂	¥基準単価	
								YCLPF	YCLPFS
11F	1/8	1/8	21	18	14	11	300	1,400	
12F	1/8	1/4	22	21	14	13	400	2,900	
13F	1/8	3/8	24	25	14	15	600	-	
21F	1/4	1/8	22	19	15	11	600	2,900	
22F	1/4	1/4	25	21	17	13	610	1,400	
23F	1/4	3/8	27	25	17	15	620	2,900	
31F	3/8	1/8	30	21	20	11	630	-	
32F	3/8	1/4	30	23	20	13	630	3,000	
33F	3/8	3/8	30	25	20	15	630	1,600	
34F	3/8	1/2	32	30	20	18	770	3,570	
44F	1/2	1/2	36	30	24	18	780	2,160	
46F	1/2	3/4	38	34	24	20	1,080	5,890	
64F	3/4	1/2	42	32	28	18	1,180	6,340	
66F	3/4	3/4	43	35	28	20	1,250	3,840	

型式 Type	No.	T R(PT)	F G(PF)	L ₁	L ₂	d ₁	d ₂	¥基準単価	
								YCLPFP	YCLPFS
11F	1/8	1/8	21	20	14	13	300	1,400	
12F	1/8	1/4	22	24	14	16	400	2,900	
21F	1/4	1/8	22	21	15	13	600	2,900	
22F	1/4	1/4	25	24	17	16	610	1,400	
23F	1/4	3/8	27	27.5	17	17.5	620	2,900	
32F	3/8	1/4	30	26	20	16	630	3,000	
33F	3/8	3/8	30	27.5	20	17.5	630	1,600	
34F	3/8	1/2	32	32	20	20	770	3,570	
44F	1/2	1/2	36	32	24	20	780	2,160	
46F	1/2	3/4	38	36	24	22	1,080	5,890	
64F	3/4	1/2	42	34	28	20	1,180	6,340	
66F	3/4	3/4	43	37	28	22	1,250	3,840	

型式 Type	No.	T R(PT)	F G(PF)	L ₁	L ₂	d ₁	¥基準単価	
							YCLPFG	
22F	1/4	1/4	25	28	17		610	
33F	3/8	3/8	30	33	20		630	

■仕様 使用流体 油・水
常用使用圧力 20.6MPa(210kgf/cm²以下)

■数量スライド価格 (◎1円未満切り捨て) P87

数量	1~9	10~19	20~29
値引率	基準単価	5%	10%

◎表示数量超えはお見積り

Order 注文例
型式 YCLPT11

Delivery 出荷日
在庫品 翌日出荷 P87
◎ご希望によりPM5:00迄、当日出荷受付致します。



KCLPFP SKCLPFP KCLPF SKCLPF KCLPT SKCLPT

Type	材質	表面処理	常用使用圧力
KCLP	SS400	三価クロメート	20.6MPa≒210kgf/cm ² 以下
SKCLP	SUS304	-	
SKCR	SUS304	-	

型式 Type	No.	T R(PT)	F G(PF)	L	d ₁	d ₂	C	E (二面幅)	B (二面幅)	KCLPFP		SKCLPFP	
										¥基準単価	取付寸単価	¥基準単価	取付寸単価
2	1/4	1/4	52	13	16	24	14	19	2,600	2,470	4,100	3,890	
3	3/8	3/8	57	15	18	28	20	22	3,100	2,940	5,040	4,780	
4	1/2	1/2	66	18	20	32	24	27	4,100	3,900	6,450	6,120	

型式 Type	No.	T R(PT)	F G(PF)	L	d ₁	B	d ₂	E (二面幅)	¥基準単価	取付寸単価
									1~4コ	5~19コ
2	1/4	1/4	68	13	8	16	19	3,430	3,080	
3	3/8	3/8	72	15	8	18	22	4,290	3,860	
4	1/2	1/2	84	18	10	20	27	5,470	4,920	

型式 Type	No.	T R(PT)	F G(PF)	L	d ₁	d ₂	C	E (二面幅)	B (二面幅)	KCLPF		SKCLPF	
										¥基準単価	取付寸単価	¥基準単価	取付寸単価
2	1/4	1/4	52	13	13	21	14	19	2,600	2,470	4,100	3,890	
3	3/8	3/8	57	15	14	24	20	22	3,100	2,940	5,040	4,780	
4	1/2	1/2	66	18	17	29	24	27	4,100	3,900	6,450	6,120	

型式 Type	No.	T R(PT)	F G(PF)	L	d ₁	B	d ₂	E (二面幅)	¥基準単価	取付寸単価
									1~4コ	5~19コ
2	1/4	1/4	68	13	8	13	19	3,440	3,090	
3	3/8	3/8	72	15	8	15	22	4,210	3,780	
4	1/2	1/2	82	18	10	18	27	5,490	4,940	

型式 Type	No.	T ₁ R(PT)	T ₂ Rc(PT)	L	d ₁	d ₂	E (二面幅)	B (二面幅)	KCLPT		SKCLPT	
									¥基準単価	取付寸単価	¥基準単価	取付寸単価
2	1/4	1/4	53	13	18	19	19	3,100	2,950	4,300	4,080	
3	3/8	3/8	59	15	18	23	22	3,500	3,320	5,520	5,240	
4	1/2	1/2	69	18	26	30	27	4,800	4,560	8,080	7,670	

型式 Type	No.	T ₁ R(PT)	T ₂ Rc(PT)	L	A	d ₁	C	E (二面幅)	¥基準単価	取付寸単価
									1~4コ	5~19コ
2	1/4	1/4	61	39	13	17	19	5,040	4,530	
3	3/8	3/8	66	41	15	19	22	4,650	4,180	
4	1/2	1/2	76	48	18	22	27	6,890	6,200	

◎表示数量超えはお見積り

Order 注文例
型式 KCLPFP4

Delivery 出荷日
3 日目発送
在庫品 翌日出荷 P87
◎ご希望によりPM5:00迄、当日出荷受付致します。

Example 使用例
マニホールドなどに接続したあと360°まわすことができます。

■食品用樹脂ホース選定表

赤文字：新商品

Type	HOFW□	HOGFW□	HOSSW□	SNHT□	HOSPW SNHRW□	SNHB□
	食品用ホース スタンダードタイプ P.1181	食品用ホース バキュームタイプ P.1181	シリコンホース スタンダードタイプ P.1182	シリコンホース バキュームタイプ P.1182	非塩ビホース スタンダードタイプ P.1183	非塩ビホース バキュームタイプ P.1183
材質	軟質塩化ビニール ポリエステル系	軟質塩化ビニール PET	シリコンゴム ポリエステル系	シリコンゴム ポリエステル系+SUS304コイル	ポリオレフィン+ スチレン系樹脂 ポリエステル系	ポリオレフィン+ スチレン系樹脂 硬鋼線
内径サイズ(mm)	6~50	15~50.8	6.3~50.8	25.4~50.8	6~50	25~50
最高使用温度範囲(℃)	-5~70	-5~70	-30~150	-30~150	-5~60	-5~60
最高使用圧力(MPa)	0.3~1.0	0.2~0.4	0.3~1.0	0.3~0.7	0.2~1.0	0.1~0.3
吸い込み	×	○ (-0.1MPa)	×	○ (-0.1MPa)	×	○ (-0.1MPa)
透明性	○	○	△	△	△	△
曲げやすさ	○	○	○	○	×	×

Type	HOJFR□	HOJSR□	HOEFR
	ふっ素樹脂ホース 補強系タイプ P.1184	ふっ素樹脂ホース スプリングタイプ P.1184	ふっ素樹脂ホース 導電タイプ P.1184
材質	ふっ素樹脂 ポリエステル系	ふっ素樹脂 SUSスプリング線	ふっ素樹脂 ポリエステル系
内径サイズ(mm)	9~25	12~25	12~25
最高使用温度範囲(℃)	-20~70	-20~70	-5~70
最高使用圧力(MPa)	0.3~1.0	0.2~0.5	0.3~1.0
吸い込み	×	○ (-0.1MPa)	×
透明性	○	○	○
曲げやすさ	○	○	○

[注意事項]

臭い・味はホース自体、及び流体(水、食品、洗浄剤等)との反応により発生する場合(使用中、使用后)がありますので、ご使用者様で十分ご確認の上最終判断してください。

材質が塩化ビニールを使用しているものは、80℃未満の燃焼時にダイオキシンの発生する恐れがあります。

塩化ビニール材質のホースに高濃度アルコール使用の場合、ホースの硬化が早まる場合があります。

■ホース取付コネクタ特長

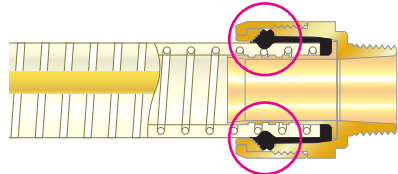

※継手内部のゴムキャップでホース外周を押さえ込む構造なので、ホースがやせてもそれに追従してゴムパッキンが押さえ続け、流体の漏れ及びホース抜けを防止します。

■コネクタの取付方法

- あらかじめニップルを機械側に取付けます。
- ホースに袋ナット、ワッシャを通し(向きに注意)ゴムキャップをかぶせます。(つきあたるまで)
- インナーをホースに挿入します。
- 本体にゴムキャップごと差し込みます。
- 袋ナットをすき間がなくなるまで締め上げてください。

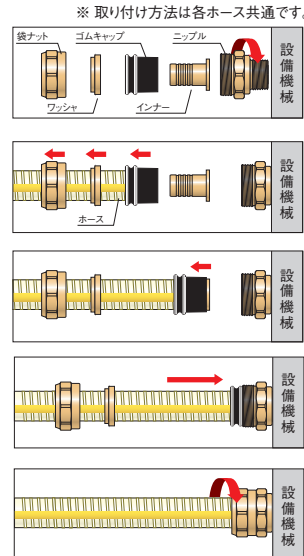

△締め上げには“モンキー(モーター)レンチ”をご使用ください。“パイレンチ”は使用しないでください。ナット部を傷つけます。再使用の場合はゴムキャップの交換が必要です。

■汎用樹脂ホース選定表

赤文字：新商品

Type	HOTR□	HOTRS□	HOTG□	HOTSG□
	スタンダードタイプ P.1185	耐油タイプ P.1185	高強度タイプ P.1185	高耐圧タイプ P.1185
材質	軟質塩化ビニール ポリエステル系		軟質塩化ビニール PET	軟質塩化ビニール ポリエステル系
仕様	内径サイズ(mm)	9~25	9.5~25.4	9~25
	最高使用温度範囲(℃)	-5~60	-5~60	-5~60
	最高使用圧力(MPa)	0.6~1.0	0.6~1.0	0.4~0.8
仕様	柔軟性	★★★★★	★★★★★	★★★
	透明性	★★★★★	★★★★	★★★★
	耐油性	★★★★	★★★★★	★★★★★
	耐圧性	★★★★	★★★★	★★★
	つぶれ強度	★★	★★	★★★★
	バキューム強度			★★★★★
	軽さ	★★★★	★★★★★	★★★

■汎用樹脂ホース性能比較グラフ

柔軟性 測定条件：300mm突出させた試料ホースに100gの荷重を加えて10秒後のたわみ量を測定。

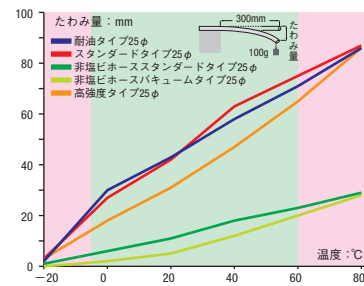

耐油性 測定条件：JIS6723に準じて行う。浸漬温度：40℃ 浸漬油：コンプレッサー油

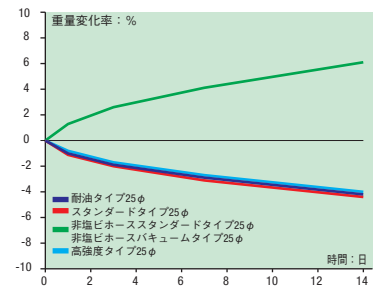

耐圧性 測定条件：各温度条件中に試料を30分間投入後測定。

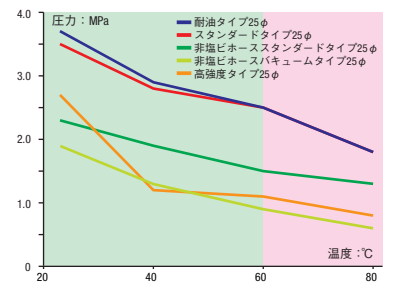

つぶれ強度 測定条件：5cm四方に規定荷重を加え、その際の外径変化率を測定。

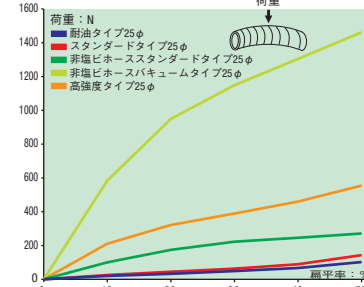

バキューム強度 測定条件：各負圧時で試料を5分間保持後測定。(温度23℃±3℃)

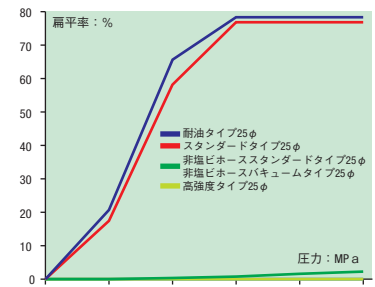

※-0.1MPaは近似値です。用途・条件によってはご使用にない場合があります。



FOOD HOSES
食品用ホース
 —スタンダードタイプ/バキュームタイプ—

■食品用ホース

Type			材質		
ホース単体	片側かしめ	両側かしめ	主材質	補強材	かしめ金具
HOFW	HOFWK	HOFWR	軟質塩化ビニール	ポリエステル糸	継手ニップル : SUS316L 継手カバー : SUS304
HOGFW	HOGFK	HOGFWR	軟質塩化ビニール	PET	

ホース単体	ホース長さ	構造
		HOFW (スタンダードタイプ) 軟質塩化ビニール
		HOGFW (バキュームタイプ) 軟質塩化ビニール ポリエステル糸 PET

■かしめ金具形状

C形状

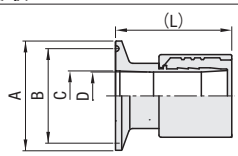

ホース呼び内径	C形状				
	A	B	C	D	(L)
1S	50.5	43.5	23.0	21.0	56.0
1.5S	50.5	43.5	35.7	33.0	73.0
2S	64.0	56.5	47.8	45.0	75.0

■ホース仕様表

No.	HOFW HOFW□					使用温度範囲 ℃
	内径 (mm)	外径 (mm)	肉厚 (mm)	最小曲げ半径 (mm)	使用圧力 MPa	
6	6	11	2.5	30	0~1.0	-5~70
9	9	15	3	45	0~1.0	
12	12	18	3	65	0~0.8	
15	15	22	3.5	95	0~0.8	
19	19	26	3.5	120	0~0.6	
1S	25	33	4	165	0~0.6	
1.5S	38	48	5	300	0~0.4	
2S	50	62	6	440	0~0.3	

No.	HOGFW HOGFW□					使用温度範囲 ℃
	内径 (mm)	外径 (mm)	肉厚 (mm)	最小曲げ半径 (mm)	使用圧力 MPa	
15	15	22	3.5	60	-0.1~0.4	-5~70
19	19	26	3.5	80	-0.1~0.4	
1S	25.4	33.4	4	100	-0.1~0.4	
1.5S	38	48	5	150	-0.1~0.3	
2S	50.8	62.8	6	200	-0.1~0.3	

型式	Type	ホース呼び内径	ホース長さ 指定0.1m単位	L 左かしめ形状	R 右かしめ形状	¥基準単価			
						ホース単価/m	かしめプラス料金		
						片側かしめ	両側かしめ		
HOFW HOFWK HOFWR	(ホース単体のみ) (片側かしめ) (両側かしめ)	6	0.5~100.0	-	-	-	-	-	-
		9							
		12							
		15							
		19							
		1S							
		1.5S							
		2S							
HOGFW HOGFK HOGFWR	(ホース単体のみ) (片側かしめ) (両側かしめ)	15	0.5~50.0	LC	RC	-	-	-	-
		19							
		1S							
		1.5S							
		2S							

Order 注文例 型式 - ホース長さ - L形状 - R形状
 HOFW6 - 1.5
 HOFWK1.5S - 2.0 - LC
 HOFWR2S - 1.0 - LC - RC

Delivery 出荷日 3 日目発送 ストック A 800円/1本 送料 P.88
 ◎同一サイズ3本以上は一律2,160円

Price 価格 数量スライド価格 (1円未満切り捨て) P.87

数量	1~4	5~9
値引率	基準単価	5%

 ◎表示数量を超えはお見積り
 ◎数量スライド価格は、ホース単価/mのみ適用となります。

- HOFWの特長**
- ・70℃の高温まで使用できます。
 - ・柔軟性に優れています。
 - ・透明性が高く、流体を確認できます。
 - ・食品衛生法適合。
- HOGFWの特長**
- ・70℃の高温まで使用できます。
 - ・折れ、つぶれに強く復元性に優れています。
 - ・透明性が高く、流体を確認できます。
 - ・食品衛生法適合。

- 注意**
- ・ホース内を洗浄してからご使用ください。
 - ・ホースや継手をタンク内の飲料水、食品流体に漬けないようにしてください。継手部分に流体が残留し、雑菌が付着する恐れがあります。



SILICON HOSES
シリコンホース
 —スタンダードタイプ/バキュームタイプ—

プライスタウン
 最大39%
 ↓
 値下げ価格

■シリコンホース

Type			材質		
ホース単体	片側かしめ	両側かしめ	主材質	補強材	かしめ金具
HOSSW	HOSSWK	HOSSWR	シリコンゴム	ポリエステル糸	A・B形状 継手ニップル : SUS304 継手カバー : アルミ
SNHT	SNHTK	SNHTR	シリコンゴム	ポリエステル糸+SUS304コイル	C形状 継手ニップル : SUS316L 継手カバー : SUS304

ホース単体	ホース長さ	構造
		HOSSW (スタンダードタイプ) シリコンゴム
		SNHT (バキュームタイプ) シリコンゴム ポリエステル糸 SUS304 シリコンゴム

■かしめ金具形状

A形状

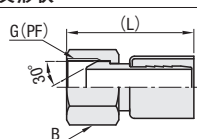

B形状

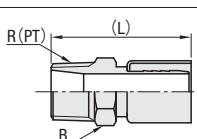

C形状

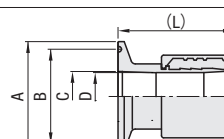

■かしめ金具形状

ホース呼び内径	R(PT) G(PF)	A形状		B形状		C形状				
		B(二面幅)	(L)	B(二面幅)	(L)	A	B	C	D	(L)
6	1/4	14	43	17	37	50.5	43.5	23	22	56
9	3/8	17	47	19	43	50.5	43.5	35.7	34	73
12	1/2	22	53	24	49	64	56.5	47.8	46	75
19	3/4	27	65	30	59					

■ホース仕様表

No.	HOSSW HOSSW□					使用温度範囲 ℃
	内径 (mm)	外径 (mm)	肉厚 (mm)	最小曲げ半径 (mm)	使用圧力 MPa	
6	6.3	12.3	3	80	0~1.0	-30~150
9	9.5	16	3.25	100	0~1.0	
12	12.7	19.5	3.4	130	0~0.5	
19	19.0	28	4.5	180	0~0.5	
1S	25.4	35.5	5.05	220	0~0.5	
1.5S	38.1	50.5	6.2	310	0~0.5	
2S	50.8	64.5	6.85	550	0~0.3	

No.	SNHT SNHT□					使用温度範囲 ℃
	内径 (mm)	外径 (mm)	肉厚 (mm)	最小曲げ半径 (mm)	使用圧力 MPa	
1S	25.4	35.5	5.05	180	-0.1~0.7	-30~150
1.5S	38.1	50.5	6.2	280	-0.1~0.7	
2S	50.8	64.5	6.85	390	-0.1~0.3	

型式	Type	ホース呼び内径	ホース長さ 指定0.1m単位	L 左かしめ形状	R 右かしめ形状	¥基準単価			
						ホース単価/m	かしめプラス料金		
						片側かしめ	両側かしめ		
HOSSW HOSSWK HOSSWR	(ホース単体のみ) (片側かしめ) (両側かしめ)	6	0.3~20.0	LA	RA	-	-	-	-
		9							
		12							
		19							
		1S							
		1.5S							
		2S							
		SNHT SNHTK SNHTR							
1.5S									
2S									

Order 注文例 型式 - ホース長さ - L形状 - R形状
 HOSSW6 - 1.5
 HOSSWK1.5S - 2.0 - LC
 SNHTR2S - 1.0 - LC - RC

Delivery 出荷日 3 日目発送 ストック A 800円/1本 送料 P.88
 ◎同一サイズ3本以上は一律2,160円

Price 価格 数量スライド価格 (1円未満切り捨て) P.87

数量	1~4	5~9
値引率	基準単価	5%

 ◎表示数量を超えはお見積り
 ◎数量スライド価格は、ホース単価/mのみ適用となります。

- HOSSWの特長**
- ・耐圧補強コードニット式でスパイラル状に編込むことで継手付近での糸抜けパンクを防ぎます。
 - ・半透明で流体を確認できます。
 - ・耐寒性・耐熱性に優れています。
 - ・食品衛生法適合
 - ・FDA規格適合品
- SNHTの特長**
- ・ホースがつぶれにくく、圧送・バキュームが可能です。
 - ・半透明で流体を確認できます。
 - ・耐寒性・耐熱性に優れています。
 - ・食品衛生法適合
 - ・FDA規格適合品
- 注意**
- ・無極性有機溶剤(ベンゼン、トルエン、ヘキサン等)、ハロゲン化炭化水素(塩化メチレン、トリクロロエタン等)、高濃度の強酸、強アルカリ、鉱油、スチームでの長時間使用、70℃以上の動・植物油には使用しないでください。
 - ・飲料水・食品用での使用の場合は、ホース内を洗浄してからご使用ください。
 - ・食品配管には、衛生面で問題が発生しない金具形状をご使用ください。
 - ・スチーム洗浄の場合は飽和蒸気圧0.2MPa以下で短時間で行ってください。
 - ・ホースや継手をタンク内の飲料水、食品流体に漬けないようにしてください。継手部分に液体が残留し、雑菌が付着する恐れがあります。

非塩ビホース

—スタンダードタイプ/バキュームタイプ—

プライスタウン

最大46%

：値下げ価格

新商品
赤文字表示

ふっ素樹脂ホース

—柔軟タイプ/導電タイプ—



Type			材質		かしめ金具	
ホース単体	片側かしめ	両側かしめ	主材質	補強材	A・B形状	C形状
HOSPW	HOSPWK	HOSPWR	ポリオレフィン+ステン系樹脂	ポリエステル系	継手ニップル：SUS304 継手カバー：アルミ	—
SNHRW	SNHRWK	SNHRWR	ポリオレフィン+ステン系樹脂	ポリエステル系	—	継手ニップル：SUS316L 継手カバー：SUS304
SNHB	SNHBK	SNHBR	ポリオレフィン+ステン系樹脂	硬鋼線	—	継手ニップル：SUS316L 継手カバー：SUS304

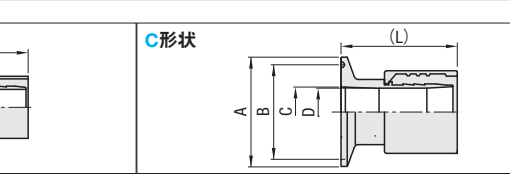
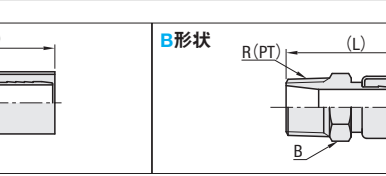
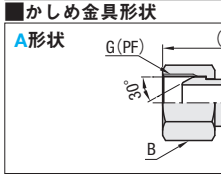
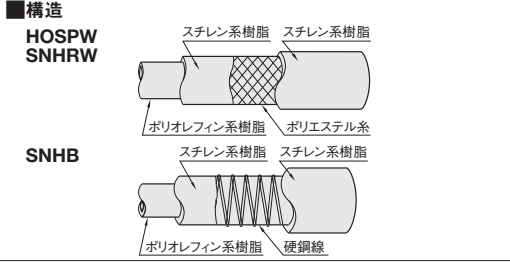
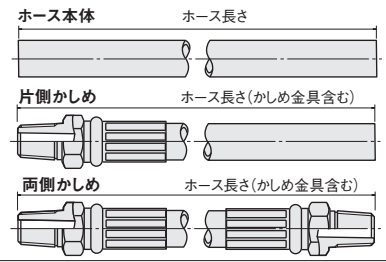

ホース呼び内径	R (PT) G (PF)	A形状		B形状	
		B (二面幅)	(L)	B (二面幅)	(L)
6	1/4	14	43	17	37
9	3/8	17	47	19	43
12	1/2	22	53	24	49
19	3/4	27	65	30	59

ホース呼び内径	C形状				
	A	B	C	D	(L)
1S	50.5	43.5	23	22	56
1.5S	50.5	43.5	35.7	34	73
2S	64	56.5	47.8	46	75

No.	内径 (mm)	外径 (mm)	肉厚 (mm)	HOSPW		使用圧力 MPa	使用温度範囲 °C
				最小曲げ半径 (mm)	23°C / 60°C		
6	6	11	2.5	25	0~1.0 / 0~0.5	-5~60°C	
9	9	15	3	50	0~0.8 / 0~0.5		
12	12	18	3	70	0~0.8 / 0~0.4		
19	19	26	3.5	130	0~0.8 / 0~0.4		
1S	25	33	4	170	0~0.5 / 0~0.3		
1.5S	38	48	5	230	0~0.4 / 0~0.2		
2S	50	62	6	290	0~0.3 / 0~0.2		

No.	内径 (mm)	外径 (mm)	肉厚 (mm)	最小曲げ半径 (mm)	SNHB		使用圧力 MPa	使用温度範囲 °C
					23°C / 60°C	-5~60°C		
1S	25.0	33.0	4.0	180	-0.1~0.3	-0.1~0.1	-5~60°C	
1.5S	38.0	48.0	5.0	390	-0.1~0.3	-0.1~0.1		
2S	50.0	62.0	6.0	520	-0.1~0.2	-0.1~0.1		

型式	Type	ホース呼び内径	ホース長さ 指定0.1m単位	L 左かしめ形状	R 右かしめ形状	¥基準単価		
						ホース単価/m	かしめプラス料金	
							片側かしめ	両側かしめ
HOSPW HOSPWK HOSPWR	(ホース単体のみ) (片側かしめ) (両側かしめ)	6	0.3~20.0	LA	RA	290	2,420	4,840
		9				410	2,630	5,260
		12				510	4,670	9,340
		19				850	6,580	13,160
SNHRW SNHRWK SNHRWR	(ホース単体のみ) (片側かしめ) (両側かしめ)	1S	0.5~5.0	LC	RC	1,270	13,830	27,660
		1.5S				2,840	16,910	33,820
		2S				4,430	26,640	53,280
		1S				1,720	13,830	27,660
SNHB SNHBK SNHBR	(ホース単体のみ) (片側かしめ) (両側かしめ)	1S	0.5~5.0	LC	RC	3,260	16,910	33,820
		1.5S				5,300	26,640	53,280
		2S				5,300	26,640	53,280

Order 注文例

型式 - ホース長さ - L形状 - R形状

HOSPW6 - 1.5
SNHRWK1.5S - 2.0 - LC
SNHBR2S - 1.0 - LC - RC

Delivery 出荷日 3 日目発送

Price 価格 ストック A 800円/1本 P88

- HOSPW-SNHRWの特長**
 - 塩素成分を一切使用していません。
 - 半透明で流体を確認できます。
 - 食品衛生法適合
- SNHBの特長**
 - 塩素成分を一切使用していません。
 - 食品衛生法適合
 - 硬鋼線補強でホースがつぶれにくく、バキューム可能です。
- 注意**
 - 燃料油、溶剤には使用しないでください。
 - 飲料水・食品用のご使用の場合は、ホース内を洗浄してからご使用ください。
 - 食品配管には衛生面で問題が生じない金具形状Cをご使用ください。
 - 上記ホースは屋内専用になります。
 - ホースや継手をタンク内の飲料水、食品流体に漬けまいとしないでください。継手部分に液体が残留し、雑菌が付着する恐れがあります。

数量スライド価格 (1円未満切り捨て) P87

数量	1~4	5~9
値引率	基準単価	5%

表示数量超えはお見積り

数量スライド価格は、ホース単価/mのみ適用となります。

<価格計算例>
HOSPWR12-2.5-LA-RBの場合
ホース単価/m: 510
510×2.5+9,340=10,615
1円単位切り捨てで、10,610円となります。

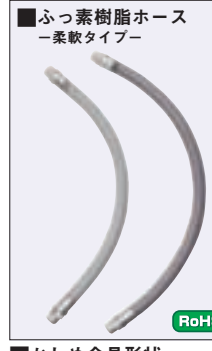

Type			材質		かしめ金具	
ホース単体	片側かしめ	両側かしめ	ホース内側	補強材	ホース外側	かしめ金具
HOJFR	HOJFRK	HOJFRR	ふっ素樹脂	ポリエステル系	ウレタン系エラストマー	SUS304
HOJSR	—	HOJSRR	ふっ素樹脂	SUSスプリング線	ウレタン系エラストマー	—

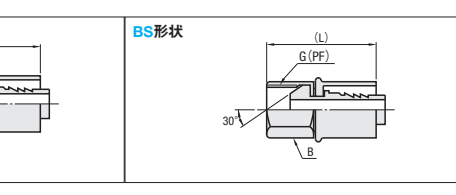
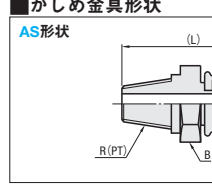
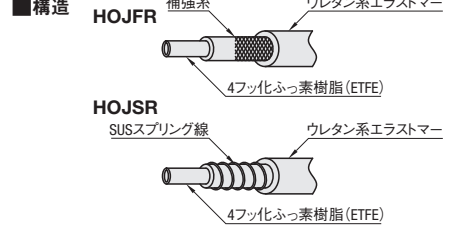
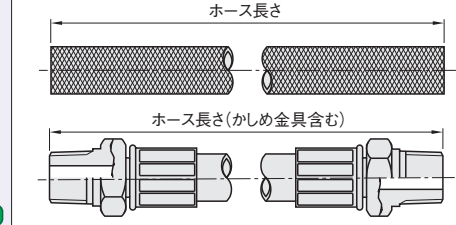

ホース呼び内径	R (PT) G (PF)	AS形状		BS形状	
		B (二面幅)	(L)	B (二面幅)	(L)
9	3/8	19	44	22	40
12	1/2	22	51	27	46
19	3/4	27	64	32	58
25	1	35	75	38	70

型式	Type	ホース呼び内径	ホース長さ 指定0.1m単位	L 左かしめ形状	R 右かしめ形状	¥基準単価		
						ホース単価/m	かしめプラス料金	
							片側かしめ	両端かしめ
(補強系タイプ)	HOJFR HOJFRK HOJFRR	9	0.3~20.0	LAS	RBS	2,350	1,100	2,200
						3,240	1,360	2,720
						4,800	—	—
						6,430	2,210	4,420
						8,160	3,500	7,000
(スプリングタイプ)	HOJSR HOJSRR	12	0.3~20.0	LAS	RBS	3,580	1,360	2,720
						5,300	—	—
						7,110	2,210	4,420
						9,000	3,500	7,000

ホース呼び内径 mm	ホース内径 mm	ホース外径 mm	補強系タイプ		スプリングタイプ	
			最小曲げ半径 mm	使用圧力 MPa	最小曲げ半径 mm	使用圧力 MPa
9	9	15	63	—	—	—
12	12	18	84	0~1.0	0~0.5	50
15	15	22	105	0~1.0	0~0.5	60
19	19	26	133	0~1.0	0~0.5	75
25	25	33	175	0~0.6	0~0.3	100

- 特長**
 - 柔軟性に優れ、作業効率を向上できます。
 - 非粘着性を有し、洗浄が簡単です。
 - 耐薬品性・透明性に優れています。
 - 食品衛生法適合。
- 仕様**

使用流体	水・空気・油・溶剤・粉体
使用温度範囲	-20~70°C (但し凍結なきこと)
常用使用圧力	サイズ・温度によって異なる。



Type			材質		構造	
ホース単体	ホース内側	補強材	ホース外側			
HOEFR	ふっ素樹脂(4フッ化系)	ポリエステル系	ポリウレタン樹脂			

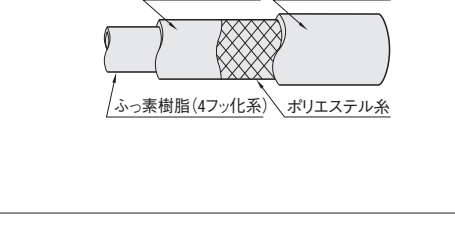
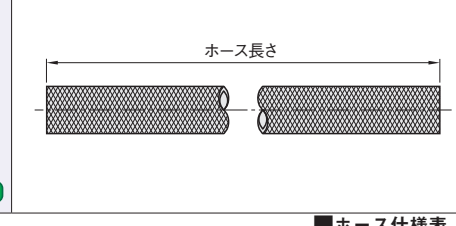

型式	Type	ホース呼び内径	ホース長さ 指定0.1m単位	¥基準単価	
				ホース単価/m	ホース単価/m
HOEFR	(導電タイプ)	12	0.5~20.0	4,020	—
		15		5,820	—
		19		7,960	—
		25		10,120	—

型式	Type	ホース呼び内径	ホース内径	ホース外径	補強系タイプ	
					最小曲げ半径 mm	使用圧力 MPa
HOEFR	(柔軟タイプ)	12	12	18	85	—
		15	15	22	105	0~1.0
		19	19	26	135	0~1.0
		25	25	33	175	0~0.6
		25	25	33	175	0~0.6

Order 注文例

型式 - ホース長さ - L形状 - R形状

HOJFR19 - 5.0 - LBS
HOJFR19 - 2.0 - LAS - RBS
HOEFR12 - 10.0

Delivery 出荷日 3 日目発送

Price 価格 ストック A 800円/1本 P88

- 数量スライド価格 (1円未満切り捨て) P87**

数量	1~4	5~9
値引率	基準単価	5%
- 特長**
 - 静電気の放電スパークによるトラブルを防止します。
 - 食品衛生法適合
 - 内面が平滑で高粘度の流体でも効率よく輸送でき、また液体が残りにくく洗浄も容易。
- 仕様**

使用流体	水・空気・油・溶剤・粉体
使用温度範囲	-5~70°C
常用使用圧力	サイズ・温度によって異なる。

新商品

RESIN HOSES

汎用樹脂ホース

汎用樹脂ホース
—スタンダードタイプ—
HOTR
HOTRL

RoHS

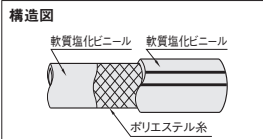

汎用樹脂ホース
—耐油タイプ—
HOTRS
HOTRSL

RoHS

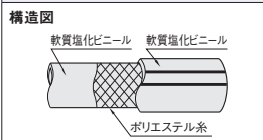

汎用樹脂ホース
—高強度タイプ—
HOTG
HOTGL

RoHS

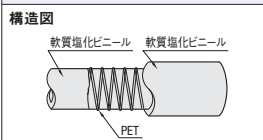

汎用樹脂ホース
—高耐圧タイプ—
HOTSG
HOTSGL

RoHS

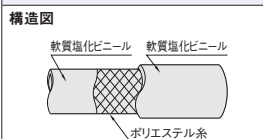

Order 注文例
型式
— ホース長さ —
HOTR9 — 100
HOTRSL19 — 45.9

Delivery 出荷日
3 日目発送
— ストック A 800円/1本 — P.88

型式 Type	ホース長さ		内径 (mm)	外径 (mm)	使用温度 範囲 ℃	使用 圧力 MPa	最小 曲げ半径 (mm)	質量 kg/m	固定寸タイプ	指定寸タイプ
	ホース 呼び内径	固定寸タイプ (m)							指定寸タイプ (0.1m単位)	¥基準単価 1~2巻
HOTR (固定寸タイプ)	9	50	9	15	-5~60	0~1.0	45	0.15	10,900	220
		100							19,800	
	12	50	12	18	0~0.8	55	0.19	13,050	261	
100	23,700									
HOTRL (指定寸タイプ)	15	50	15	22	-5~60	0~0.8	80	0.27	19,350	390
		100							35,200	
	19	50	19	26	0~0.6	95	0.32	20,650	454	
100	31,100									

Ⓢ表示数量超えはお見積り

型式 Type	ホース長さ		内径 (mm)	外径 (mm)	使用温度 範囲 ℃	使用 圧力 MPa	最小 曲げ半径 (mm)	質量 kg/m	固定寸タイプ	指定寸タイプ
	ホース 呼び内径	固定寸タイプ (m)							指定寸タイプ (0.1m単位)	¥基準単価 1~2巻
HOTRS (固定寸タイプ)	9	50	9.5	15	-5~60	0~1.0	45	0.14	11,050	221
		100							20,100	
	12	50	12	17	0~0.8	60	0.15	13,200	270	
100	24,000									
HOTRSL (指定寸タイプ)	15	50	15	21	-5~60	0~0.8	90	0.23	19,600	392
		100							35,600	
	19	50	19	25	0~0.6	130	0.28	21,000	462	
100	31,500									

Ⓢ表示数量超えはお見積り

型式 Type	ホース長さ		内径 (mm)	外径 (mm)	使用温度 範囲 ℃	使用 圧力 MPa	最小 曲げ半径 (mm)	質量 kg/m	固定寸タイプ	指定寸タイプ
	ホース 呼び内径	固定寸タイプ (m)							指定寸タイプ (0.1m単位)	¥基準単価 1~2巻
HOTG (固定寸タイプ)	9	50	9	15	-5~60	-0.1~0.8	40	0.14	19,050	390
		100							34,610	
	12	50	12	18	-0.1~0.5	50	0.185	23,010	470	
100	41,860									
HOTGL (指定寸タイプ)	15	50	15	22	-5~60	-0.1~0.5	60	0.25	34,080	690
		100							61,980	
	19	50	19	26	-0.1~0.4	80	0.34	36,630	810	
100	55,140									

Ⓢ表示数量超えはお見積り

型式 Type	ホース長さ		内径 (mm)	外径 (mm)	使用温度 範囲 ℃	使用 圧力 MPa	最小 曲げ半径 (mm)	質量 kg/m	固定寸タイプ	指定寸タイプ
	ホース 呼び内径	固定寸タイプ (m)							指定寸タイプ (0.1m単位)	¥基準単価 1~2巻
HOTSG (固定寸タイプ)	9	50	9	15	-5~60	0~1.5	45	0.15	17,710	360
		100							35,420	
	12	50	12	18	0~1.5	55	0.19	21,270	430	
100	42,530									
HOTSGL (指定寸タイプ)	15	50	15	22	-5~60	0~1.5	80	0.27	28,310	570
		100							56,610	
	19	50	19	26	0~1.0	95	0.32	36,290	730	
100	47,360									

Ⓢ表示数量超えはお見積り

Price 価格

■数量スライド価格 (Ⓢ1円未満切り捨て) P.87
 数量 1~4 5~9
 値引率 基準単価 5%
 Ⓢ表示数量超えはお見積り
 数量スライド価格は、ホース単価/mのみ適用となります。

<価格計算例>
 HOTRSL12—11.5の場合 ホース単価/m : 270
 270×11.5=3,105
 1円単位切り捨てで、3,100円となります。

新商品

ホース取付コネクタ



RoHS

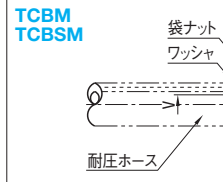

Type	材質					対応ホース
	ニップル	インナー	ゴムキャップ	ワッシャ	袋ナット	
TCBM	黄銅	黄銅	NBR	黄銅	黄銅	HOTR□・HOTSG□・HOTGI□
TCBSM	黄銅	黄銅	NBR	黄銅	黄銅	HOTRS□
TCPM	POM	POM	NBR	POM	POM	HOTR□・HOTSG□・HOTGI□
TCPSM	POM	POM	NBR	POM	POM	HOTRS□

・ニップル角数
No.9~No.15 6角
No.19~No.25 8角

・ニップル角数
No.9~No.12 6角
No.15~No.25 8角

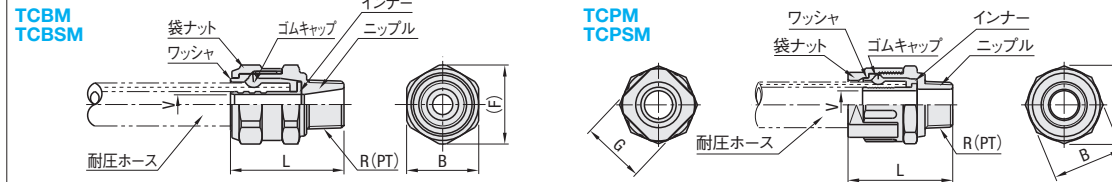

型式		L	六角/八角部 B	V	(F)	G	R (PT)	対応ホース	¥基準単価 1~4個	¥スライド単価 5~9個
Type	No.									
TCBM (黄銅)	9	39.5	25	7	27.5	-	R3/8	(TCBM・TCPM) HOTR□ HOTSG□ HOTGI□	1,370	1,310
	12	45	29	9.9	31.9		R1/2		1,530	1,460
	15	47.5	34	12.3	37.4		R1/2		2,020	1,920
	19	52.5	40	17	42.4		R3/4		2,580	2,460
TCBSM (黄銅)	25	59.5	49	22.5	52.4	R1	R1	(TCBSM・TCPSM) HOTRS□	2,980	2,840
	9	50	30	7	34.6	24	R3/8		1,050	1,000
TCPM (ポリアセタール)	12	57	32	9.6	36.9	27	R1/2	(TCPM・TCPSM) HOTRS□	1,130	1,080
	15	61.5	41	12.3	45.64	32	R1/2		1,450	1,380
TCPSM (ポリアセタール)	19	68.5	42	17	45.64	37	R3/4	(TCPSM・TCPSM) HOTRS□	2,020	1,920
	25	75.7	52	22.5	56.28	47	R1		2,260	2,150

Ⓢ表示数量超えはお見積り

Order 注文例
型式
TCBM25

Delivery 出荷日
3 日目発送

ストック A 500円/1本 P.88

Ⓢ同一サイズ3本以上は一律1,350円

■特長

- 環境対応
竹の子ニップルに比べ有効断面積が広いので、圧力損失低減。
- 作業性向上
面倒な増締め作業が不要、ホースの取付作業が標準化。
- メンテナンス性向上
ホースの抜け、流体漏れを確実に防ぎます。
- 安全作業確保
ホース取外し作業が簡易なため、作業性アップ。ねじれも防止できます。

■継手取付方法

- あらかじめニップルを機械側に取付けます。
- ホースに袋ナット、ワッシャを通し(向きに注意)ゴムキャップをかぶせます。(つきあたるまで)
- インナーをホースに挿入します。
- 本体にゴムキャップごと差し込みます。
- 袋ナットをすき間がなくなるまで締め上げてください。

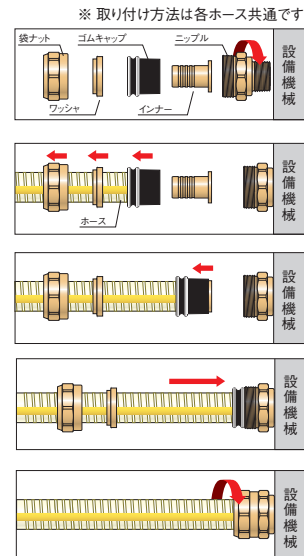

Example 使用例

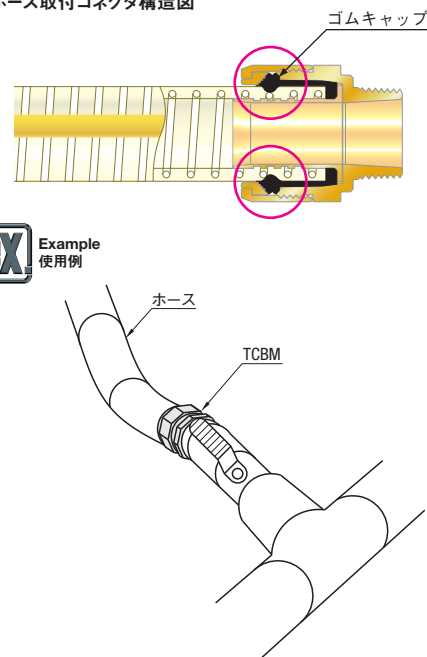

△締め上げには「モンキー(モーター)レンチ」をご使用ください。
 「パイプレンチ」は使用しないでください。ナット部を傷つけます。
 再使用の場合はゴムキャップの交換が必要です。

51 管・継手
ホース・バルブ

◎ CADデータフォルダ名：51_Pipes_Fitting_Valves

■ホース用おねじニップル



RoHS

Type	材質
HOSN	黄銅
HOSNS	SUS304

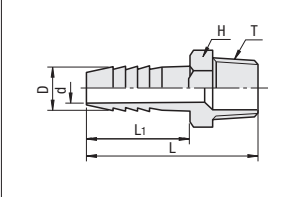

型式 Type	No.	適応ホース 呼び内径	T R(PT)	D	HOSN				HOSNS				HOSN		HOSNS	
					d	H	L	L1	d	H	L	L1	¥基準単価 1~19コ	¥スライド単価 20コ~	¥基準単価 1~9コ	¥スライド単価 10コ~
HOSN (黄銅)	61	6	1/8	7	4	12	34	20	4	12	36	20	130	80	500	470
	62		1/4		4	14	41	26	4	14	42	24	150	90	600	510
	63		3/8		4	17	46	29	4	17	44	25	180	130	650	600
	64		1/2		3.5	22	50	29	4	22	49	27	240	210	1,070	790
	628		1/4		4.5	14	41	26	5	14	42	24	360	270	760	640
	629	1/4	9	5	14	41	26	5	14	42	24	360	270	760	640	
	91	1/8	9	1/8	6	12	34	20	6	12	36	20	140	90	600	510
	92	1/4		7	14	41	26	6	14	42	24	150	90	500	470	
	93	3/8		7	17	46	29	6	17	44	25	170	120	520	490	
	94	1/2		6	22	50	29	7	22	49	27	230	190	900	790	
12412	1/2	12		7.5	22	50	29	8	22	49	27	450	330	950	800	
HOSNS (SUS304)	122	12	1/4	14	9	14	41	26	8	17	42	24	170	110	600	570
	123		3/8		10	17	46	29	9	17	44	25	180	130	600	570
	124		1/2		10	22	50	29	11	22	49	27	220	180	750	710
	153		3/8		11.5	17	46	29	11	17	44	25	460	390	820	690
	154		1/2		11	22	50	29	12	22	49	27	500	420	940	790
	19619	3/4	19	13	27	60	36	14	27	59	33	750	630	1,430	1,210	
	194	19	1/2	14	22	50	29	15	22	49	27	270	220	900	790	
	196		3/4	15	27	60	36	15	27	59	33	360	310	1,270	920	
	258		25	1	27	20	35	73	41	22	35	70	40	850	750	1,510
	3812	38	1 1/2	40	30	51	100	61	31	52	92	53	2,060	1,900	2,270	2,110
5016	50	2	52	40	63	132	86	43	63	102	59	3,550	3,310	2,980	2,780	

■ホース用ジョイントニップル



RoHS

Type	材質
HOSJN	黄銅
HOSJNS	SUS304

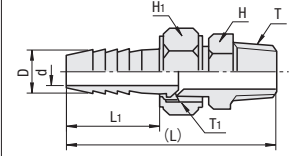

型式 Type	No.	適応ホース 呼び内径	T R(PT)	D	T1 G(PF)	d	H	H1 (L)	L1	HOSJN		HOSJNS			
										¥基準単価 1~9コ	¥スライド単価 10コ~	¥基準単価 1~9コ	¥スライド単価 10~29コ		
HOSJN (黄銅)	61	6	1/8	7.0	1/8	4.0	12	12	43	19	390	270	-	-	
	62		1/4		1/4	4.0	14	16	59	26	400	280	-	-	
	63		3/8		1/4	4.0	17	16	60	26	440	300	-	-	
	628		1/4		8	1/4	4.5	14	16	59	26	520	390	-	-
	629		1/4		9	1/4	5	14	16	59	26	520	390	-	-
	92	1/4	3/8	7.0	17	19	57	27	520	360	-	-			
	93	9	3/8	10.5	3/8	7.0(7.2)	17	19	60(64)	27(25)	520	360	2,660	2,390	
	94		1/2	3/8	7.0	22	19	63	27	680	470	-	-		
	123		3/8	1/2	10.0	22	24	71	31	680	470	-	-		
	HOSJNS (SUS304)	124	12	1/2	14.0	1/2	10.0(10.5)	22	24	73(78)	31(30)	730	510	3,370	2,533
126		3/4		1/2		10.0	28	24	77	31	1,260	880	-	-	
153		15		3/8		1/2	11.5	22	24	71	31	760	570	-	-
154				1/2		1/2	11.5	22	24	73	31	760	570	-	-
194				1/2		3/4	15.0	28	30	78	35	1,300	910	-	-
196		3/4	20.5	3/4	15.0(15.5)	28(27)	30	82(90)	35(39)	1,350	940	4,800	3,600		

◎表示数量超えはお見積り

■ホース用めねじニップル

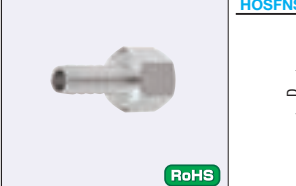

RoHS

Type	材質
HOSFNS	SUS304

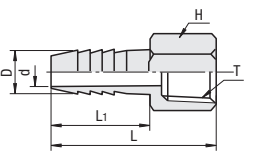

型式 Type	No.	適応ホース 呼び内径	T Rc(PT)	D	d	H	L	L1	¥基準単価	¥スライド単価			
									1~9コ	10~29コ			
HOSFNS (SUS304)	62	6	1/4	7.0	4.0	17	45	26	910	720			
	92		1/4						17	45	26	910	720
	93	9	3/8	10.5	7.0	22	49	28	1,130	900			
	94		1/2						24	54	29	1,130	900
	123		3/8						22	49	28	1,380	1,100
124	1/2	24	54	29	1,380	1,100							

◎表示数量超えはお見積り

■ホース用タケノコジョイント



RoHS

Type	材質
HOSJJS	SUS304

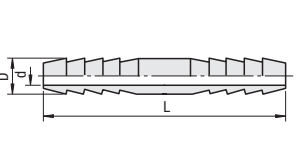

型式 Type	No.	適応ホース 呼び内径	D	d	L	¥基準単価	¥スライド単価
						1~9コ	10~29コ
HOSJJS (SUS304)	6	6	7.0	4.0	55	1,270	1,200
	9	9	10.5	6.5	70	1,270	1,200
	12	12	14.0	10.0	75	1,720	1,630
	19	19	20.5	15.7	90	3,470	3,290

◎表示数量超えはお見積り

■仕様

使用流体	水・空気・油
使用温度範囲	-50~150℃(但し凍結なきこと)
常用使用圧力	3.5MPa

Order 注文例
型式
HOSN61
HOSJJS12

Delivery 出荷日
在庫品 翌日出荷 P.87
◎ご希望によりPM5:00迄、当日出荷受付致します。

■両口ホースジョイント



RoHS

Type	材質
HOSHS	黄銅

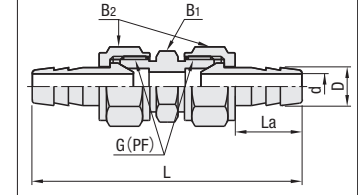

■ホース用タケノコジョイント



RoHS

Type	材質
HOSHS	黄銅

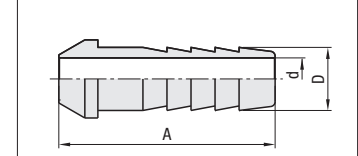

■ホース用袋ナット

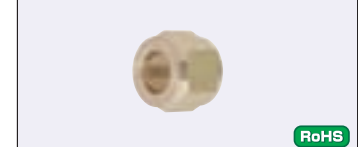

RoHS

Type	材質
HOSHN	黄銅

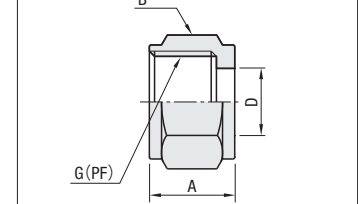

Order 注文例
型式
HOSHS92

型式 Type	No.	適応ホース 呼び内径	D	d	B1	B2	G(PF)	La	L	¥基準単価	¥スライド単価	
										1~4コ	5~9コ	
HOSHS	61	6	7	4	14	16	1/4	26	89	510	490	
	628		8	4.5	14	16	1/4	26	89	520	500	
	629		9	5	14	16	1/4	26	89	520	500	
	92	9	10.5	7	17	19	3/8	27	91	560	540	
	123		12	14	10	22	24	1/2	31	112	810	770
	153		15	16	11.5	22	24	1/2	31	112	810	770
	196	19	20.5	15	27	30	3/4	35	120	1,220	1,160	

◎表示数量超えはお見積り

型式 Type	No.	適応ホース 呼び内径	D	d	A	¥基準単価	¥スライド単価	
						1~4コ	5~9コ	
HOSHS	628	6	8	4.5	34	310	300	
	629		9	5	34	310	300	
	92	9	10.5	7	36	330	320	
	123		12	14	10	42	360	350
	153		15	16	11.5	42	360	350
	196		19	20.5	15	46	470	450

◎HOSJN・HOSHS専用のジョイントです。 ◎表示数量超えはお見積り

型式 Type	No.	本体 適用No.	G(PF)	D	B	A	¥基準単価	¥スライド単価
							1~4コ	5~9コ
HOSHNS	2	62 63 628 629	1/4	9.5	16	13	320	310
	3	92 93 94	3/8	11	19	14	340	330
	4	123 124 126 153 154	1/2	16.5	24	16	380	370
	6	194 196	3/4	21.5	30	17.5	500	480

◎HOSJN・HOSHS専用のジョイントです。 ◎表示数量超えはお見積り

Delivery 出荷日 3 日目発送
在庫 T 400円/1本
在庫 A 200円/1本 P.88
◎同一サイズ3本以上は一律540円
(ストックTは除く)

COUPLINGS FOR HOSES
ホース用継手



COILED AIR HOSES AIR HOSES
コイルホース/エアホース

プライスタウン
最大6%
値下げ価格

51
管・継手
バルブ

■ホース用エルボニップル



RoHS

Type	材質
HOSJE	黄銅

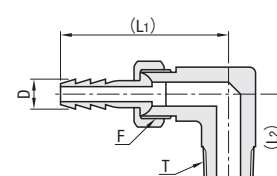

■ホース用45°エルボニップル



RoHS

Type	材質
HOSJH	黄銅

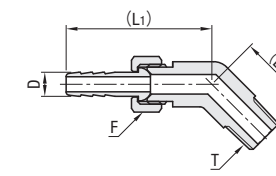

■ホース用ブランチティー



RoHS

Type	材質
HOSJT	黄銅

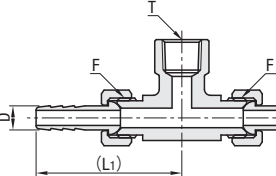

■ホース用エルボニップル

型式		適応ホース呼び内径	T R (PT)	F G (PF)	D	(L1)	(L2)	¥基準単価	
Type	No.							1~9コ	10~29コ
HOSJE (黄銅)	61	6	1/8	1/8	6.5	39	20	860	680
	82	8	1/4	1/4	8	48.5	25	1,000	800
	93	9	3/8	3/8	10.0	56	28	1,540	1,230
	124	12	1/2	1/2	14.0	72	34	1,850	1,480

Ⓢ表示数量超えはお見積り

■ホース用45°エルボニップル

型式		適応ホース呼び内径	T R (PT)	F G (PF)	D	(L1)	(L2)	¥基準単価	
Type	No.							1~9コ	10~29コ
HOSJH (黄銅)	61	6	1/8	1/8	6.5	39	20	1,040	780
	82	8	1/4	1/4	8	48.5	25	1,300	970
	93	9	3/8	3/8	10.0	56	28	1,660	1,240
	124	12	1/2	1/2	14.0	72	34	2,370	1,770

Ⓢ表示数量超えはお見積り

■ホース用ブランチティー

型式		適応ホース呼び内径	T R (PT)	F G (PF)	D	(L1)	(L)	¥基準単価	
Type	No.							1~9コ	10~29コ
HOSJT (黄銅)	61	6	1/8	1/8	6.5	39	78	1,350	1,080
	82	8	1/4	1/4	8	48.5	97	1,880	1,500
	93	9	3/8	3/8	10.0	56	112	2,440	1,950
	124	12	1/2	1/2	14.0	72	144	3,250	2,600

Ⓢ表示数量超えはお見積り

Order 注文例 **型式** HOSJE61

Delivery 出荷日 **3** 日目発送

在庫 T 400円/1本
A 200円/1本 **P88**

Ⓢ同一サイズ3本以上は一律540円 (ストックTは除く)

■組立手順 (HOSJE・HOSJH・HOSJT)

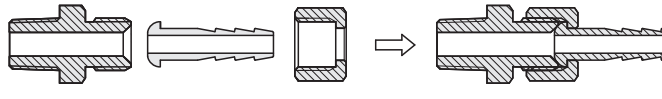

- ホースナットにホース口をはめ込んでください。
- ホース口R面(シート面)を本体内部にあててください。
- ホースナットを手締めしてください。
- スパナ及びモンキーレンチ等でしっかりと締めこんでください。

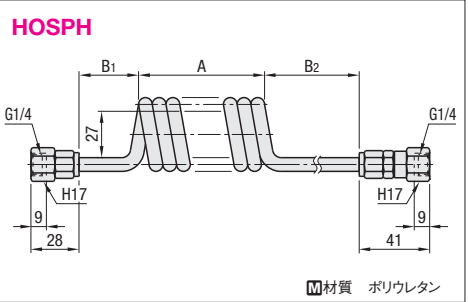

- 特長
- 柔軟性に優れております。
 - 機械的強度、特に耐摩耗性に優れております。
- 仕様
- 仕様温度範囲：-40~80℃
 - 最高使用圧力：1.1MPa
 - 仕様流体：圧縮空気

型式	ホース呼び内径	ホース延長長さ (mm)	内径 (mm)	外径 (mm)	A	B1	B2	最小曲げ半径	外径精度	質量 (g)	HOSPH	
											¥基準単価	¥スライド単価
HOSPH	8	800	5	8	180	100	500	14	±0.1	200	2,130	1,920
		1800	5	8	400	100	500			300	2,950	2,660
		3000	5	8	630	100	500			405	3,650	3,290
	10	800	6.5	10	185	100	500			285	2,390	2,160
		1800	6.5	10	400	100	500			425	3,560	3,210
		3700	6.5	10	800	100	500			690	5,110	4,600

Ⓢ表示数量超えはお見積り

Order 注文例 **型式** HOSPH8 - **ホース長さ** 3000

Delivery 出荷日 **3** 日目発送

在庫 T 400円/1本
A 200円/1本 **P88**

Ⓢ同一サイズ3本以上は一律540円 (ストックTは除く)



型式	Type	ホース呼び内径	ホース長さ (m) 選択	ホース色	内径 (mm)	外径 (mm)	肉厚 (mm)	最小曲げ半径 (mm)	使用圧力 MPa	使用温度範囲 °C	¥基準単価	
											1~4本	5~9本
EHOS	6	10	10	指定なし (赤色) BL (青色)	6.5	10	1.75	40	0~1.5	-20~60℃	3,370	3,040
			20								6,740	6,070
	9	10	8.5	12.5	2	55	0~1.5	-20~60℃	5,000	4,500		
		20							9,920	8,820		

Ⓢ表示数量超えはお見積り

- 特長
- ホース重量が非常に軽くなっています。
 - 耐寒性・耐油性に優れています。
- 仕様
- | | |
|--------|----------|
| 使用流体 | 空気 |
| 使用温度範囲 | -20~60℃ |
| 常用使用圧力 | 0~1.5MPa |

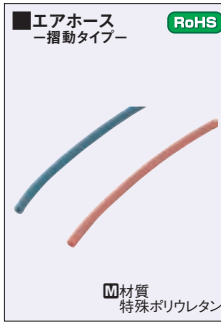

型式	Type	ホース呼び内径	ホース長さ (m) 選択	ホース色	内径 (mm)	外径 (mm)	肉厚 (mm)	最小曲げ半径 (mm)	使用圧力 MPa	使用温度範囲 °C	¥基準単価	
											1~4本	5~9本
ERHOS	6	10	10	指定なし (赤色) BL (青色)	6.3	10	1.85	40	0~1.5	-20~60℃	3,700	3,330
			20								7,500	6,750
	9	10	8.3	12.5	2.1	40	0~1.5	-20~60℃	5,700	5,130		
		20							11,400	10,260		

Ⓢ表示数量超えはお見積り

- 特長
- ホースのすべりをよくし、ひっかかりにくく、移動や作業がスムーズ。
 - ホースが柔らかく、しなやかなので、手首・腕が疲れにくい。
 - ホースがしなやかなので、はねあがり・足元安全。
- 仕様
- | | |
|--------|----------|
| 使用流体 | 空気 |
| 使用温度範囲 | -20~60℃ |
| 常用使用圧力 | 0~1.5MPa |



型式	Type	ホース呼び内径	ホース長さ (m) 選択	内径 (mm)	外径 (mm)	肉厚 (mm)	最小曲げ半径 (mm)	使用圧力 MPa	使用温度範囲 °C	¥基準単価	
										1~4本	5~9本
AHOS	6	10	10	6.5	13	3.25	30	0~1.0	-5~60℃	2,150	1,960
			20							4,300	3,920
	9	10	8	15	3.5	35	0~1.0	-5~60℃	2,820	2,580	
		20							5,640	5,160	

Ⓢ表示数量超えはお見積り

- 特長
- 柔らかいので、ホースニップル等金具への挿入が容易。
 - バンド締めにより、高い気密性が得られエアの漏れを防止。
 - 油でべつつかず、ゴムホースのような膨潤現象がない。
- 仕様
- | | |
|--------|----------|
| 使用流体 | 空気 |
| 使用温度範囲 | -5~60℃ |
| 常用使用圧力 | 0~1.0MPa |

Order 注文例 **型式** EHOS6 - **ホース長さ** 10 - **ホース色** BL

Delivery 出荷日 **3** 日目発送

HOSE FITTINGS ホースバンド

プライスタウン

最大70%

値下げ価格

新商品

HIGH PRESSURE 高圧ブロワ

CADデータフォルダ名: 51_Pipes_Fitting_Valves

CADデータフォルダ名: 51_Pipes_Fitting_Valves

51
管・継手
ホース・バルブ

■ホースバンド
—標準タイプ—

RoHS **HOSBS**

六角対辺
7mm

材質 SUS304

■ホースバンド
—スパイラルタイプ—

RoHS **HOSSB**

材質 SUS304

型式	ホース外径 締付範囲 (mm)	L	E	T	締付トルク (N・m)	¥基準単価 1~9コ	¥スライド単価 10~29コ
9N	9~13	19	9.5	0.7	3.4	210	190
13N	13~19					220	200
16N	16~22					220	200
19N	19~25					230	210
22N	22~29					250	230
25N	25~35					260	240
28N	28~41					270	290
31N	31~48					410	290
38N	38~54					230	210
44N	44~60					230	210
50N	50~70	12	0.8	5.9	250	230	
60N	60~80				250	230	
70N	70~90				260	240	
83N	83~102				260	240	
95N	95~115				410	370	
104N	104~127				460	410	
127N	127~146				620	580	
146N	146~159				640	600	
149N	149~178				670	630	
175N	175~203				680	640	
200N	200~229	720	680				

型式	ホース外径 締付範囲 (mm)	L	E	締付トルク (N・m)	¥基準単価 1~9コ	¥スライド単価 10~29コ
30	30~37	30.5	15	5	1,230	920
32	32~42				1,230	920
47	47~57				1,230	920
58	58~68				1,300	970
71	71~81				1,300	970
86	86~96				1,450	1,080
90	90~110				1,520	1,140

※P.1195・1196のダクトホースを取付ける際にもご使用できます。
 ●ホースバンドはホースの抜けを防止するための商品です。構造上、締付範囲の最小で、すき間が生じる場合があります。

Order 注文例
 型式 HOSBS13N
 表示数量超えはお見積り

Delivery 出荷日
 ●HOSBS 在庫品 翌日出荷 翌P.87
 ●HOSSB・HOSBH 3 日目発送

●ご希望によりPM5:00迄、
 当日出荷受付致します。

●ストーク T 400円/1本
 ●ストーク A 200円/1本 翌P.88
 ●同一サイズ3本以上は一律540円
 (ストークTは除く)

■ホースバンド
—手締めタイプ—

RoHS **HOSBH**

材質 SPCC
 表面処理 三価クロメート

型式	ホース外径 締付範囲 (mm)	L	E	T	¥基準単価 1~9コ	¥スライド単価 10~29コ
15	15~22	32	12	0.5	460	230
18	18~28				470	230
20	20~34				500	250
25	25~40				510	250
40	40~55				520	260

■ホースバンド
—安全ロック付タイプ—

RoHS **HOABS**
 (キャップタイプ)

材質
 バンド・ハウジング: SUS430
 ボルト: 鉄 キャップ: ポリエチレン

型式	ホース外径 締付範囲 (mm)	L	T	E	締付トルク (N・m)	¥基準単価 1~9コ	¥スライド単価 10~29コ
8	8~12	21	0.6	9	3.5	150	140
10	10~15					150	140
11	11~17					150	140
13	13~20					160	150
16	16~22					170	160
18	18~25					190	180
22	22~30					190	180
25	25~35					200	180
27	27~40					200	180
30	30~45					200	180
35	35~50	30	0.8	12	5	210	190
40	40~55					220	200
45	45~60					220	200
55	55~70					250	230

Order 注文例
 型式 HOABS25
 表示数量超えはお見積り

Delivery 出荷日
 3 日目発送

●ストーク A 200円/1本 翌P.88
 ●同一サイズ3本以上は一律540円

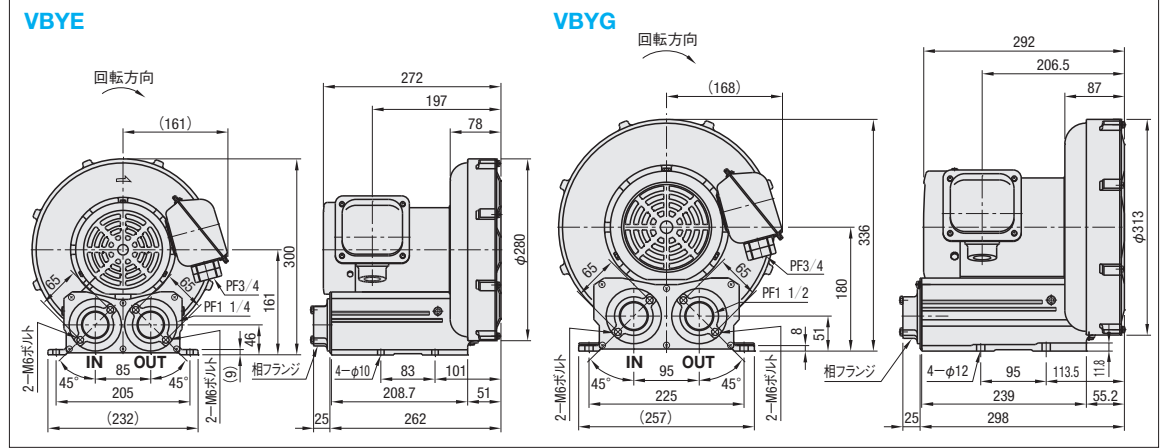

型式	相数	電源電圧 (V)	周波数 (Hz)	吸い込み特性				吐出特性				最大風量 (m³/min)	騒音 dB(A)	始動電流 (A)	質量 (Kg)	¥基準単価 1台
				風量 (m³/min)	静圧 (kPa)	静圧 (kPa)	出力 (kW)	電流 (A)	静圧 (kPa)	出力 (kW)	電流 (A)					
VBYE	三相	200	50	0.9	4.4	9.7	0.35	1.8	10.2	0.38	1.9	1.7	58	17.4 (50Hz)	17.5	40,300
			60	1.3	4.4	12.3	0.53	2.2	12.7	0.56	2.3	2	62	16.7 (60Hz)		
VBYG	三相	200	50	1.2	6.5	11.5	0.63	2.9	12.3	0.67	3.1	2.6	63	22 (50Hz)	21.5	51,660
			60	2	5.9	13.3	0.88	3.6	13.5	0.9	3.7	3.1	66	20 (60Hz)		

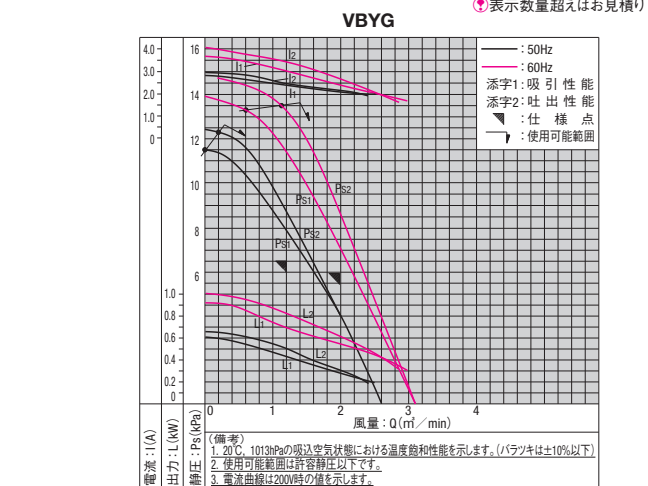
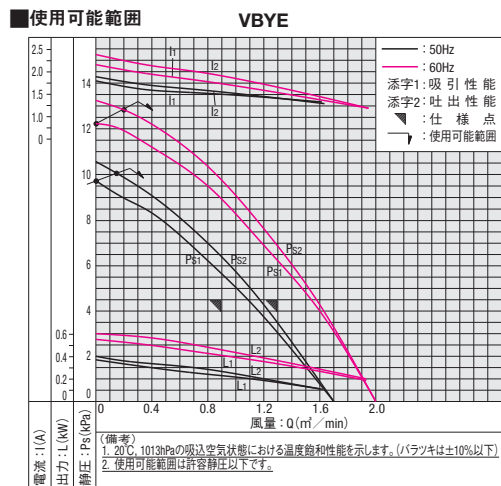

Order 注文例
 型式 VBYE

Delivery 出荷日
 3 日目発送

●ストーク T 400円/1本
 ●ストーク A 200円/1本 翌P.88
 ●同一サイズ3本以上は一律540円
 (ストークTは除く)

■仕様
 ・周辺温度及び吸引空気温度: -20~+40℃
 ・相対湿度: 90%以下
 ・吸引は空気のみで液体及び腐食ガス・爆発性ガスを吸引させないでください。

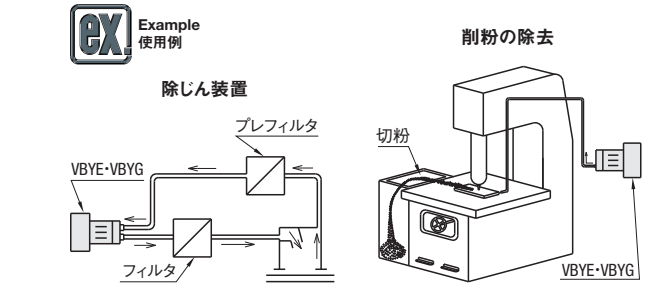

HOSES -GUIDES-
ダクトホース
—概要—

赤字：新商品

新商品

DUCT HOSES
ダクトホース
—軽量タイプ/自在タイプ—

51 管・継手
ホース・バルブ

Type	HOSEE/HOSEE□	HOSKK	HOSSD/HOSSD□	HOSH D/HOSH D□
	軽量タイプ P1194	自在タイプ P1194	伸縮タイプ P1195	耐摩擦静電防止タイプ P1195
分類	送排気	スポットクーラー	送排気	粉体・粒体
流体・用途	・空気、木粉、塵などの送排気	・空気(スポットクーラー・空調の送風)	・温風の送・排気 ・空調・換気 ・機器の排気	・粉粒体・鉄粉・紙くず・木粒の輸送 ・耐熱温風機
材質	軟質・硬質PVC	PP	ポリプロピレン 補強材：硬鋼線	ポリプロピレン 補強材：合成ゴム(EPDM)
使用温度範囲	-10~50℃	-	-20~80℃	-30~80℃
許容圧力範囲	0~0.06MPa 0~0.03MPa	0~0.001MPa 0~0.0005MPa	0~0.002MPa 0~0.002MPa	0~0.03MPa 0~0.01MPa
特長	・曲げやすく、軽量なので、作業性が簡易 ・切断取付が容易に行えます。	・自在に曲げることができ、しかも曲がったままの状態が保持できます。 ・口元をひねることで、口径が変化します。 ・ナイフなどで切断できます。	・伸縮自在で、自由な角度・方向に固定できます。 ・1/3~1/4の長さに縮小できます。	・耐寒・耐熱・耐摩耗性に優れています。 ・静電防止効果に優れています。 ・オンクラック(ひび割れ)が発生しにくい材料です。

Type	HOSDY/HOSDY□	HOSCD/HOSCD□	HOSCE/HOSCE
	耐油タイプ P1196	半透明タイプ P1196	静電性半透明タイプ P1196
分類	吸排気	送排気	送排気
流体・用途	・オイルミストの吸排気。 ・旋盤・フライスなどのオイルミストの回収。	・設備・機器類の送・排気 ・食品用気化器の送・排気 ・発塵を嫌う環境での送・排気 ・クリーンルームの送・排気	・設備・機器類の送・排気 ・食品用気化器の送・排気 ・発塵を嫌う環境での送・排気 ・クリーンルームの送・排気
材質	耐油性硬質・軟質PVC	ポリプロピレン オレフィン系エラストマー	ポリプロピレン オレフィン系エラストマー
使用温度範囲	-10~50℃	-20~50℃	-20~50℃
許容圧力範囲	0~0.04MPa 0~0.02MPa	0~0.04MPa 0~0.02MPa	0~0.04MPa 0~0.02MPa
特長	・優れた耐油性。 ・軽量で耐屈曲性に優れています。 ・内部抵抗が少なく、効率的で省エネに寄与します。	・軽量、柔軟性、屈曲性が非常に優れ作業性を向上できます。 ・ホースが半透明で輸送物を確認できます。 ・食品衛生法 厚生労働省告示201号に適合	・半透明タイプの特長に加え、静電防止機能があります。 ・食品衛生法 厚生労働省告示201号に適合

Type	HOAD	HOCTD	HOTD
	アルミタイプ P1198	低発塵タイプ P1198	耐熱自由配管タイプ P1198
分類	換気扇・空調	換気扇・空調	換気扇・空調
流体・用途	・換気扇用排気ダクト	・クリーンルームをはじめ低発塵を要求される環境での送・排気用。熱風の送排気、空調、換気 ・温風発生装置の吸排気。	・熱風発生循環装置・電気・ガスの溶接火花・グラインダーの火花などの吸引ダクト
材質	アルミ箔(ラミネート加工) 補強材：硬鋼線	アルミポリエステルクロス 補強芯：亜鉛メッキ鋼板	特殊コーティングガラス 補強芯：SUS304
使用温度範囲	-20~80℃	~130℃	~250℃
許容圧力範囲	0~0.02MPa 0~0.02MPa	0~0.007MPa 0~0.007MPa	0~0.007MPa 0~0.007MPa
特長	・伸縮性、屈曲性があり、狭い場所での配管が可能です。 ・1/5の長さに縮小できます。	・特殊ラミネートフィルムを採用。表面擦れによる発塵を低減します。 ・伸縮が自由自在で、収納、保管、輸送が容易です。	・伸縮が自由自在です。 ・耐屈曲性・難燃性に優れています。

Type	HOTD H	HOTD K
	耐熱固定配管タイプ P1199	高耐熱配管タイプ P1199
分類	換気扇・空調	換気扇・空調
流体・用途	・熱風、各種酸、アルカリなどを含んだ気体(常温)	・熱風の送排気、空調、換気
材質	SUS304 補強芯：SUS304	SUS304 補強芯：SUS304
使用温度範囲	30~450℃	~600℃
許容圧力範囲	0~0.007MPa 0~0.007MPa	0~0.027MPa 0~0.027MPa
特長	・耐熱性に優れています。 ・酸、アルカリ、溶剤などを含んだ気体にも腐食しにくい材料です。 ・固定配管用ですが、局部を作ることができます。	・耐火性、耐熱性に優れています。

■軽量タイプ

HOSEE (ホース本体のみ)
HOSEK (片側カフス)
HOSEER (両側カフス)

■構造図

材質：ホース本体：軟質・硬質PVC
カフス：軟質PVC

型式 Type	呼び	ホースの長さ 指定0.1m単位	D	ホース内径(参考) (mm)	P	d	d1	d2	E1	E2	許容曲げ 半径(mm)	参考質量 (kg/m)	¥基準単価		
													HOSEE ホース単価/m	HOSEK 片側カフス(+ホース単価)	HOSEER 両側カフス(+ホース単価)
HOSEE (ホース本体)	38	0.5~50.0	44.5	37.3	7.9	48	43	38	80	35	38	0.365	1,710	340	680
	50		59.8	50.8	11	65.5	56.3	50.8	82	35	50	0.555	2,200	410	820
	65		73.2	64	11.1	78.5	69	63	86	33	65	0.7	2,950	670	1,340
HOSEK (片側カフス)	75	0.5~30.0	85.9	76.5	11.7	92.5	83.2	76.2	94	37	75	0.83	3,250	870	1,740
	90		100	90	12	106.5	96.9	89.2	99	40	90	0.99	3,700	1,000	2,000
HOSEER (両側カフス)	100	0.5~20.0	113	103	12	119.8	109.6	101.6	110	42	100	1.215	3,830	1,260	2,520
	125		137.3	127.3	12.1	146.3	135	128	142	50	125	1.46	5,700	2,070	4,140
	150		162	151.4	13.5	173.3	160	152	160	70	150	1.85	7,500	3,020	6,040

■仕様

用途	送排気用(空気)
使用温度範囲(℃)	-10~50
許容圧力範囲(MPa (kgf/cm ²))	常温以下：0~0.06 常温以上：0~0.03

■特長：曲げやすく、軽量なので、作業性が簡易です。切断取付が容易に行えます。

■自在タイプ

HOSKK (ホース本体のみ)

■構造図

材質：ホース本体：軟質PVC

型式 Type	呼び	ホースの長さ 指定0.1m単位	D	ホース内径(参考) (mm)	P(収縮時)	許容曲げ 半径(mm)	参考質量 (kg/m)	¥基準単価
								ホース単価/m
HOSKK (ホース本体)	75	0.5~10.0	82.2	75	7.5	175	0.755	3,500
	90		97.2	90	7.5	210	0.918	4,100
	100		107.2	100	7.5	230	1.02	4,500

■仕様

用途	送排気・スポットクーラー用
許容圧力範囲(MPa (kgf/cm ²))	常温以下：0~0.001 常温以上：0~0.0005

Order 注文例：型式 HOSEE50 - ホース長さ 3.2

Delivery 出荷日：3 日発送

Price 価格：数量スライド価格 (1円未満切り捨て) P87

■特長

自在に曲げることができ、しかも、曲がったままの状態が保持できます。口元をひねることで口径が変化します。

数量スライド価格 (1円未満切り捨て) P87

数量スライド価格は、ホース単価/mのみ適用となります。

価格計算例) HOSEK50-4.3の場合
ホース単価/m 2,200 HOSEKカフス料金 410
2,200(ホース基準単価)×4.3(ホース長さ)+410(HOSEKカフス料金)=¥9,870
1円単位切り捨てとなりますので、9,870円となります。

ダクトホース

伸縮タイプ・耐摩耗静電防止タイプ

CADデータフォルダ名: 51_Pipes_Fitting_Valves

伸縮タイプ

HOSSD (ホース本体のみ)
HOSSDK (片側カフス)
HOSSDR (両側カフス)

構造図

材質: ホース本体: ポリプロピレン・硬銅線
カフス: EPDM(ライトグレー)

型式 Type	呼び	ホースの長さ 指定0.1m単位	D	ホース内径 (参考) (mm)	P	d	d1	d2	E1	E2	許容曲げ 半径(mm)	参考質量 (kg/m)	¥基準単価			
													HOSSD ホース単価/m	HOSSDK 片側カフス(+ホース単価)	HOSSDR 両側カフス(+ホース単価)	
HOSSD (ホース本体)	38	0.5~5.0 *伸張時の長さになります。	42.0	35.0	10.5	47.7	44.0	38.0	70	35	30	0.15	4,000	1,080	2,160	
	50		58.0	50.0	12.3	64.0	56.8	50.8	70	35	40	0.2	4,650	1,280	2,560	
	65		72.0	63.0	14.0	78.0	69.5	63.5	76	35	55	0.255	6,650	1,800	3,600	
	HOSSDK (片側カフス)		75	81.0	71.0	15.7	88.0	82.5	76.5	85	40	60	0.28	8,300	2,380	4,760
	90		94.0	83.0	15.7	100.0	95.9	88.9	85	45	70	0.33	8,760	4,110	8,230	
	HOSSDR (両側カフス)		100	108.0	97.0	17.0	115.5	108.6	101.6	95	45	80	0.4	9,050	4,480	8,960
125	135.0	123.0	18.5	140.5	134.0	127.0	95	45	100	0.58	16,750	6,890	13,780			
150	158.0	145.0	22.5	166.0	160.4	152.4	113	50	120	0.725	23,900	10,000	19,990			

*ホース長さは、ホースを伸ばし引張り荷重の掛からない状態での長さになります。

仕様

用途	送排気用(空気)	特長	伸縮が自在で、自由な角度・方向に固定できます。1/3~1/4の長さに縮小ができます。
使用温度範囲(°C)	-20~80	※許容圧力とは、設計上許容できる最大圧力です。	※許容圧力は、設計上許容できる最大圧力です。許容減圧力とは、常温下でホースに加えることができる最大の負圧力です。
許容圧力範囲(MPa[kgf/cm ²])	0~0.002[0~0.02]	また、ホース単体での性能であるため、目安として参照願います。	

耐摩耗静電防止タイプ

HOSH D (ホース本体のみ)
HOSHDK (片側カフス)
HOSHDR (両側カフス)

構造図

材質: ホース本体: ポリプロピレン・導電性EPDM
カフス: EPDM(黒)

型式 Type	呼び	ホースの長さ 指定0.1m単位	D	ホース内径 (参考) (mm)	P	d	d1	d2	E1	E2	許容曲げ 半径(mm)	参考質量 (kg/m)	¥基準単価			
													HOSH D ホース単価/m	HOSHDK 片側カフス(+ホース単価)	HOSHDR 両側カフス(+ホース単価)	
HOSH D (ホース本体)	38	0.5~30.0	46.8	38.0	9.5	52.0	43.0	38.0	75	30	45	0.34	4,180	1,610	3,230	
	50		61.2	50.6	10.0	66.3	56.0	51.0	81	23	55	0.555	5,780	2,010	4,030	
	65		73.0	62.4	12.0	78.1	69.0	63.0	87	31	65	0.61	7,600	2,460	4,930	
	HOSHDK (片側カフス)		75	87.2	76.4	13.0	92.5	84.0	77.0	98	38	75	0.73	9,110	3,750	7,500
	90		100.3	88.9	13.5	105.8	97.0	89.0	107	46	90	0.9	10,960	4,130	8,260	
	HOSHDR (両側カフス)		100	113.0	101.6	15.0	118.3	110.0	102.0	111	43	100	0.945	12,130	4,450	8,900
125	139.7	125.9	21.5	144.8	134.0	126.0	146	52	125	1.335	21,780	9,640	19,280			
150	166.2	152.4	20.0	172.3	161.0	153.0	162	78	150	1.58	31,930	12,100	24,190			

仕様

用途	粉体・粒体・鉄粉・紙屑・木粉等の輸送。耐熱温風機用。	特長	耐寒・耐熱・耐摩耗性に優れています。静電防止効果に優れています。(体積抵抗値/10 ⁹ Ω・cm以下)
使用温度範囲(°C)	-30~80	※許容圧力とは、設計上許容できる最大圧力です。許容減圧力とは、常温下でホースに加えることができる最大の負圧力です。	また、ホース単体での性能であるため、目安として参照願います。
許容圧力範囲(MPa[kgf/cm ²])	常温以下: 0~0.03[0~0.3] 常温以上: 0~0.01[0~0.1]		
許容減圧力(kPa[mmHg])	-13.0~-40.0[-98~-300](常温時)		

Order 注文例 型式 - ホース長さ
HOSSDR50 - 3.2

Price 価格 数量スライド価格 (※1円未満切り捨て) P87

数量	1~9	10~19	20~49
単価	基本単価	5%	10%

※表示数量を超えは別見積り

(価格計算例) HOSSDK65-4.3の場合
ホース単価/m 6,650 HOSSDKカフス料金 1,800
6,650(ホース基準単価)×4.3(ホース長さ)+1,800(HOSSDKカフス料金)=¥30,395
1円単位切り捨てとなりますので、30,390円となります。

Delivery 出荷日 3 日目発送

ストーク T 600円/1本
ストーク A 300円/1本

※P88

※同一サイズ3本以上は一律810円(ストークは除く)



ダクトホース/ダクト用カフス

耐油タイプ/非塩ビタイプ

CADデータフォルダ名: 51_Pipes_Fitting_Valves

耐油タイプ

HOSDY (ホース本体のみ)

構造図

材質: ホース本体: 耐油性硬質・軟質PVC

型式 Type	呼び	ホースの長さ 指定0.1m単位	D	ホース内径(参考) (mm)	P	許容曲げ 半径(mm)	参考質量 (kg/m)	¥基準単価 ホース単価/m
HOSDY (ホース本体)	75	0.5~30.0	86.4	76.4	13	75	0.785	4,350
	100		112.2	101.6	15	100	1.03	5,250
	125		138.7	125.9	21	125	1.355	7,300
	150	0.5~20.0	164.8	152.4	20	150	1.68	9,200

非塩ビタイプ

Type	ホース本体のみ	片側カフス	両側カフス
半透明タイプ	HOSCD	HOSCDK	HOSCDR
静電性半透明タイプ	HOSCE	-	HOSCE R

構造図

材質: ホース本体: ポリプロピレン・オレフィン系エラストマー (HOSCEは特殊静電防止エラストマー)
カフス: オレフィン系エラストマー

型式 Type	呼び径	ホースの長さ 指定0.1m単位	D	ホース内径 (参考) (mm)	P	d	d1	d2	E1	E2	許容曲げ 半径(mm)	参考質量 (kg/m)	許容圧力 (常温) MPa(kgf/cm ²)	許容減圧力 (常温) kPa(mmHg)	¥基準単価			
															HOSCD ホース単価/m	HOSCE ホース単価/m		
半透明タイプ HOSCD (ホース本体)	38	0.5~30.0	45.0	38.0	7.8	48.0	43.0	38.0	80	35	50	0.22	0.04(0.4)	-50.7(-380)	5,900	2,100	4,200	
	50		59.0	50.8	10.0	65.5	56.0	50.8	82	35	60	0.33	7,920	2,650	5,310	8,950	5,310	
	75		85.0	76.2	13.0	92.5	83.2	76.2	94	37	90	0.47	11,115	3,500	7,615	14,260	11,000	
	HOSE (ホース本体)		100	111.5	101.6	15.0	120.3	108.6	101.6	100	42	110	0.64	13,850	4,200	9,650	16,890	15,800
	HOSCDK (片側カフス)		125	138.5	127.0	21.0	143.5	134.0	126.0	119	49	135	0.81	18,900	5,500	13,400	25,510	25,510
	HOSCDR (両側カフス)		150	164.0	152.4	20.0	171.0	160.0	152.0	160	65	160	1.06	28,980	8,200	20,780	32,860	36,500

Order 注文例 型式 - ホース長さ
HOSDY100 - 5.5
HOSCD50 - 3.2

Price 価格 数量スライド価格 (※1円未満切り捨て) P87

数量	1~9	10~19	20~49
単価	基本単価	5%	10%

※表示数量を超えは別見積り

(価格計算例) HOSCDK50-4.3の場合
ホース単価/m 7,920 HOSCDKカフス料金 2,650
7,920(ホース基準単価)×4.3(ホース長さ)+2,650(HOSCDKカフス料金)=¥36,706
1円単位切り捨てとなりますので、36,700円となります。

Delivery 出荷日 3 日目発送

ストーク T 600円/1本
ストーク A 300円/1本

※P88

※同一サイズ3本以上は一律810円(ストークは除く)

ダクト用カフス

Type	適用ホース
DHED	軽量タイプ
DHSD	伸縮タイプ
DHHD	耐摩耗静電防止タイプ
DHTD	半透明タイプ

構造図

材質: ホース本体: 耐油性硬質・軟質PVC

型式 Type	呼び	¥基準単価								
		DHED	DHSD	DHHD		DHTD				
(軽量ダクトホース用) DHED	38	670	1,020	1,440	2,010					
	50	820	1,200	1,810	2,350					
	65	1,050	1,500	2,160						
	(伸縮ダクトホース用) DHSD	75	1,400	2,080	3,250	5,000				
		90	1,600	3,810	3,630					
		100	2,000	3,980	3,950	6,900				
(耐摩耗・静電防止ダクトホース用) DHHD	125	2,700	6,390	9,140	10,760					
	150	3,500	9,000	10,100	14,250					

Order 注文例 型式
DHSD50

Price 価格 数量スライド価格 (※1円未満切り捨て) P87

数量	1~9	10~19
単価	基本単価	5%

※表示数量を超えは別見積り

(価格計算例) DHSD50-3.2の場合
ホース単価/m 2,080 DHSDカフス料金 1,800
2,080(ホース基準単価)×3.2(ホース長さ)+1,800(DHSDカフス料金)=¥8,656
1円単位切り捨てとなりますので、8,650円となります。

Delivery 出荷日 3 日目発送

ストーク T 600円/1本
ストーク A 300円/1本

※P88

※同一サイズ3本以上は一律810円(ストークは除く)

51 管・継手



PIPING PARTS FOR DUCT HOSES
ダクトホース用配管部品

CADデータフォルダ名: 51_Pipes_Fitting_Valves

ダクトホース取付フランジ



Type	M材質	S表面処理
HOFM	SS400	アクリル焼付け塗装
HOFS	SUS304	-

RoHS

ダクトホース用集塵フード



Type	M材質
HOSYS	SUS304

RoHS

ダクトホース用エルボ



Type	M材質	S表面処理
HOEM	SS400	アクリル焼付け塗装
HOES	SUS304	-

RoHS

ダクトホース用レデューサ



Type	M材質	S表面処理
HORM	SS400	アクリル焼付け塗装
HORS	SUS304	-

RoHS

仕様
・使用温度範囲 0~160℃

Order 注文例

型式 **A** - **B**

HOFM38
HOSYS50 - **100** - **100**

Price 価格

Delivery 出荷日

●右記以外 **3** 日目発送

●ダクトホース用集塵フード **5** 日目発送

型式 Type	呼び径	D	d	L	L1	D1	P.C.D.	d1	¥基準単価	
									HOFM	HOFS
HOFM HOFS	38	38	35.6	30	28	66	52	6.6	1,980	3,780
	50	50.8	47.8	37	35	79	65	6.6	2,300	4,590
	65	63.5	59.5	48	46	91.5	77.5	6.6	2,800	5,050
	75	76.3	72.3	55	53	111	94	9	3,400	5,980
	90	89.1	85.1	65	63	123	106	9	4,860	6,460
	100	101.6	97.6	72	70	136	119	9	6,070	7,430
125	127	123	88	84	162	144	9	7,530	-	
150	152.4	148.4	105	101	188	170	9	9,930	-	

型式 Type	No.	A	B	D	A1	B1	t	L	L1	¥基準単価	
										HOSYS	HOSYS
HOSYS	38	50	100	38	50	48	1.2	90	30	7,970	8,180
		75	100		9,230	9,650					
		100	100		10,060	11,070					
	50	100	150	50.8	61	61	1.5	120	40	11,850	12,480
		150	150		13,520					14,150	
		200	200		14,990					16,460	
65	150	200	63.5	74	74	1.5	150	150	16,460	16,460	
200	200	14,990		16,460							
300	300	101.6		112					112	16,460	16,460

型式 Type	呼び径	D	A	A1	B	D1	P.C.D.	d1	t	¥基準単価	
										HOEM	HOES
HOEM HOES	38	38	61	28	63	66	52	6.6	1.2	5,150	10,000
	50	50.8	78	35	82	79	65	6.6	1.5	5,730	13,530
	65	63.5	90	35	89	91.5	77.5	6.6	1.5	7,530	15,690
	75	76.3	100	35	94	111	94	6.6	1.5	8,610	16,580
	100	101.6	130	45	124	136	119	6.6	1.5	13,300	24,140
	125	127	149	55	151	162	144	6.6	1.5	18,000	32,420
150	152.4	174	60	176	188	170	6.6	1.5	23,680	42,180	

型式 Type	呼び径	ホース呼び径	d	D	L	D1	P.C.D.	d1	t1	t2	¥基準単価	
											HORM	HORS
(フランジ付) HORM HORS	38	50	38	50.8	79	65	6.6	1.2	1.5	5,900	11,960	
		65	63.5	91.5		77.5						6,470
	50	75	50.8	76.3	90	111	94	6.6	1.5	7,750	13,390	
		100	101.6	136	119	8,710	15,820					
	65	75	63.5	76.3	111	94	9	2	2	7,750	12,300	
		100	101.6	136	119	8,740						14,840
	75	100	76.3	101.6	100	136	119	6.6	1.5	9,780	15,670	
		125	127	152.4	188	170	17,030					27,730

数量スライド価格 (●1円未満切り捨て) P87

数量	値引率	基準単価
1~4	5%	
5~19		

●表示数量超えはお見積り



DUCT HOSES
ダクトホース
-アルミタイプ/耐熱・低発塵タイプ-

CADデータフォルダ名: 51_Pipes_Fitting_Valves

アルミタイプ



Type	M材質	使用温度範囲(℃)
HOAD	アルミ箔(ラミネート加工) 硬銅線	-20~80℃

構造図
アルミ箔(ラミネート加工)
硬銅線

RoHS

型式 Type	呼び径	ホース長さ 指定0.1m単位	ホース内径(参考) (mm)	D	P	許容圧力範囲 (MPa (kgf/cm ²))	許容減圧力(常温時) (kPa (mmHg))	許容曲げ半径 (mm)	参考質量 g/m	¥基準単価			
										ホース単価/m	ホース単価/m		
HOAD	38	0.5~5	39	45.0	10.8	0~0.02 [0~0.2]	-33[-248]	30	130	4,170			
				50	55.3				10.8	35	168	4,580	
				64	70.3				10.8	45	205	4,750	
				75	80.3				10.8	55	244	4,830	
				98	105.3				10.8	70	312	5,670	
				113	119.3				10.8	75	375	8,720	
100	0.5~5	100	125	130.3	10.8	0~0.01 [0~0.1]	-16.5[-124]	90	390	9,230			
				150	155.7				10.8	-10.0[-75]	105	606	12,500

耐熱・低発塵タイプ



Type	M材質	使用温度範囲(℃)
HOCTD	ホース本体: アルミポリエステルクロス 補強芯: 亜鉛メッキ鋼板	~130℃
HOTD	ホース本体: 特殊コーティングガラスクロス 補強芯: SUS304	~250℃

構造図
アルミポリエステルクロス
亜鉛メッキ鋼板

RoHS

型式 Type	呼び径	ホース長さ 指定0.1m単位	ホース内径(参考) (mm)	D	P	許容圧力範囲 (MPa)	許容減圧力(常温時) (kPa)	許容曲げ半径 (mm)	参考質量 g/m	¥基準単価			
										ホース単価/m	ホース単価/m		
HOCTD	50	0.5~5	51	54.5	20	0~0.007	-8.5	120	370	4,700			
				76	80				20	-7	160	530	6,600
				102.5	106				23	-6.5	210	640	7,600
				127.5	131				23	-6.5	250	770	8,900
				152	155				23	-6.0	300	945	10,500
HOTD	50	0.5~5	51	54.5	20	0~0.007	-8.5	110	360	15,180			
				67	71.5				20	-8	140	480	20,190
				76	80				20	-7	160	525	27,390
				91	94.5				23	-6.5	190	545	28,020
				102.5	106				23	-6.5	210	635	29,580

発塵量比較データ

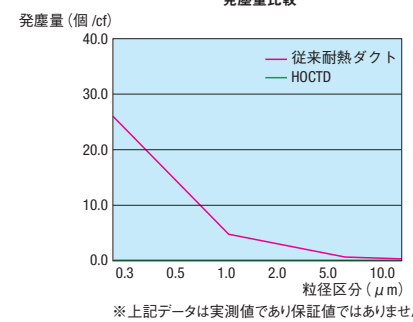

※許容圧力は、設計上許容できる最大圧力です。
許容減圧力とは、常温下でホースに加えられる最大の負圧力です。
また、ホース単体での性能であるため、目安として参照願います。

Order 注文例

型式 **HOAD50** - **3.2**

Delivery 出荷日 **3** 日目発送

●右記以外 **3** 日目発送

●ダクトホース用集塵フード **5** 日目発送

Price 価格

数量スライド価格 (●1円未満切り捨て) P87

数量	値引率	基準単価
1~9	5%	
10~19		

●表示数量超えはお見積り

51 管・継手・バルブ

ダクトホース/アルミダクトホース用配管部品

—高耐熱タイプ—

CADデータフォルダ名: 51_Pipes_Fitting_Valves

■高耐熱タイプ

Type	材質	使用温度範囲(℃)
HOTDH	ホース本体:SUS304 補強芯:SUS304	30~450
HOTDK	ホース本体:SUS304 補強芯:SUS304	~600

HOTDH HOTDK

RoHS

特長
 <HOTDH>
 ・酸・アルカリ・溶剤等を含んだ気体にも腐食しにくい材料です。
 ・固定配管用ですが、曲部を作ることができます。

<HOTDK>
 ・耐火性・耐熱性に優れています。

型式 Type	呼び径	ホース長さ 指定0.1m単位	ホース内径(参考) (mm)	D	P	許容圧力範囲 (MPa)	許容減圧力(常温時) (kPa)	許容曲げ半径 (mm)	参考質量 g/m	¥基準単価 ホース単価/m
HOTDH	50	0.5~2	52.5	56.6	20	0~0.007	-10.5	170	365	19,370
	65		67	71.5				210	460	24,400
	75		76	80				240	525	29,680
	90		91.5	95				290	570	32,400
	100		102.5	106				320	635	33,670
HOTDK	50	0.5~4	51.2	56.8	-	0~0.027	-27.0	75	220	8,790
	65		66.2	71.8				98	280	10,340
	75		76.2	81.8				113	320	11,370
	80		81.2	86.8				120	340	11,890
	100		101.7	107.3				200	420	14,480

Order 注文例 型式 - ホース長さ
HOTDK50 - 3.2

※許容圧力は、設計上許容できる最大圧力です。
 許容減圧力は、常温下でホースに加えられることができる最大の負圧力です。
 また、ホース単体での性能であるため、目安として参照願います。

Delivery 出荷日 3 日目発送

Price 価格

数量スライド価格 (1円未満切り捨て) P87

数量 1~9 10~19

値引率 標準単価 5%

表示数量超過はお見積り

■アルミダクトホース用
—ソケット—

L寸固定	L寸指定	材質	S表面処理
HOAM	-	SS400	アクリル焼付け塗装
HOAS	HOASK	SUS304	-

RoHS

Order 注文例 型式 - ホース長さL
HOASK 50 - 65

Delivery 出荷日 3 日目発送

Price 価格

数量スライド価格 (1円未満切り捨て) P87

数量 1~4 5~19

値引率 標準単価 5%

表示数量超過はお見積り

■アルミダクトホース用
—取付フランジ—

Type	材質	S表面処理
HOAFM	SS400	アクリル焼付け塗装
HOAFS	SUS304	-

RoHS

仕様 使用温度範囲 0~160℃

Order 注文例 型式 HOAFM 65

Delivery 出荷日 3 日目発送

Price 価格

数量スライド価格 (1円未満切り捨て) P87

数量 1~4 5~19

値引率 標準単価 5%

表示数量超過はお見積り

アルミダクトホース用配管部品

CADデータフォルダ名: 51_Pipes_Fitting_Valves

■アルミダクトホース用
—ハネルマウント—

Type	材質	S表面処理
HOBUM	SS400	アクリル焼付け塗装
HOBU	SUS304	-

RoHS

■アルミダクトホース用
—エルボ—

Type	材質	S表面処理
HOAEM	SS400	アクリル焼付け塗装
HOAE	SUS304	-

RoHS

■アルミダクトホース用
—45°レデューサー—

Type	材質	S表面処理
HOAFEM	SS400	アクリル焼付け塗装
HOAFE	SUS304	-

RoHS

■アルミダクトホース用
—レデューサー—

Type	材質	S表面処理
HOARM	SS400	アクリル焼付け塗装
HOAFM	SS400	アクリル焼付け塗装
HOAR	SUS304	-
HOAFR	SUS304	-

RoHS

■アルミダクトホース用
—Y型—

Type	材質	S表面処理
HOAYM	SS400	アクリル焼付け塗装
HOAYF	SUS304	-

RoHS

仕様 使用温度範囲 0~160℃

Order 注文例 型式 HOBUM 50 HOAR 50 - 65

Delivery 出荷日 3 日目発送

Price 価格

数量スライド価格 (1円未満切り捨て) P87

数量 1~4 5~19

値引率 標準単価 5%

表示数量超過はお見積り

型式 Type	呼び径	D	L1	L2	D1	P.C.D.	d1	t	¥基準単価	
									HOBUM	HOBU
HOBUM HOBU	38	38	40	100	66	52	6.6	1.2	3,730	6,600
	50	48.6	40	100	79	65			4,420	7,400
	65	63.5	40	100	91.5	77.5			5,250	8,190
	75	75	40	100	111	94			5,940	8,870
	100	98	50	100	136	119			8,440	11,150
	113	112	50	100	152	134			9,610	12,800
	125	124	50	100	168	148			11,260	15,120
	150	149	50	100	193	173			12,730	16,930

型式 Type	呼び径	D	A	A1	B	D1	P.C.D.	d1	t	¥基準単価	
										HOAEM	HOAE
HOAEM HOAE	38	38	61	28	63	66	52	6.6	1.5	5,150	10,000
	50	48.6	78	35	82	79	65			5,730	13,530
	65	63.5	90	35	89	91.5	77.5			7,530	15,690
	75	75	100	35	94	111	94			8,610	16,580
	100	98	130	45	124	136	119			13,300	24,140
	113	112	138	50	140	152	134			15,710	27,800
	125	124	149	55	151	168	148			18,000	32,420
	150	149	174	60	176	193	173			23,680	42,180

型式 Type	呼び径	D	A1	A2	A3	t	¥基準単価	
							HOAFEM	HOAFE
HOAFEM HOAFE	38	38	28	41	69	1.2	4,030	5,580
	50	48.6	35	50	86.5	1.5	4,450	10,090
	65	63.5	35	52.5	91	2	5,400	11,760
	75	75	35	56	95		6,720	12,460
	100	98	45	73	122		10,710	18,400
	113	112	50	81.5	139		12,240	20,850
	125	124	55	89	151.5		14,180	23,840
150	149	60	98	170	18,090		30,080	

型式 Type	呼び径	ホース 呼び径	d	D	L	D1	P.C.D.	d1	t1	t2	¥基準単価				
											HOARM	HOAR	HOAFM	HOAFR	
(フランジなし) HOARM HOAR	38	50	38	49	90	79	65	6.6	1.2	1.5	4,000	9,230	5,900	11,960	
		65	48.6	63.5		91.5	77.5				4,170	9,690	6,470	12,500	
	50	75	49	75		111	94				5,450	10,580	7,750	13,390	
		100	49	98		136	119				5,790	12,460	8,710	15,820	
	65	75	63.5	75		111	94				5,410	10,920	7,750	12,300	
		100	63.5	98		136	119				6,740	13,840	8,740	14,840	
	(フランジ付) HOAFM HOAFR	75	100	75		98	136				119	7,470	14,730	9,780	15,670
			100	113		98	112				124	8,280	17,050	11,490	17,730
		113	125	112		124	168				148	10,120	20,360	13,460	21,160
		125	150	124		149	193				173	13,920	26,020	17,030	27,730

型式 Type	呼び径	D	L	L1	D1	P.C.D.	d1	t	¥基準単価			
									HOAYM	HOAY	HOAYFM	HOAYF
(フランジなし) HOAYM HOAY	38	38	46	35	66	52	6.6	1.2	3,380	7,000	7,000	9,920
	50	48.6	55	41	79	65			3,510	7,840	7,840	10,610
	65	63.5	60	41	91.5	77.5			4,050	8,610	8,610	12,230
	75	75	65	43	111	94			6,090	11,730	11,730	15,150
	100	98	75	46	136	119			7,830	14,650	14,650	18,310
(フランジ付) HOAYFM HOAYF	113	112	80	47.7	152	134	9	2	8,900	17,040	17,040	21,420
	125	124	85	49.2	168	148			10,260	19,750	19,750	24,950
	150	149	95	52	193	173			14,530	27,570	27,570	33,550

51 管・継手
ホース・バルブ



CADデータフォルダ名: 51_Pipes_Fitting_Valves

P.1198アルミダクトホース専用の配管部品です。

<p>■アルミダクトホース用 —T型—</p> <p>RoHS</p>	<table border="1"> <tr> <th>Type</th> <th>材質</th> <th>表面処理</th> </tr> <tr> <td>HOATM</td> <td>SS400</td> <td>アクリル焼付け塗装</td> </tr> <tr> <td>HOAT</td> <td>SUS304</td> <td>—</td> </tr> </table>	Type	材質	表面処理	HOATM	SS400	アクリル焼付け塗装	HOAT	SUS304	—												
Type	材質	表面処理																				
HOATM	SS400	アクリル焼付け塗装																				
HOAT	SUS304	—																				
<p>■アルミダクトホース用 —変則Y型—</p> <p>RoHS</p>	<table border="1"> <tr> <th>Type</th> <th>材質</th> <th>表面処理</th> </tr> <tr> <td>HOAHYM</td> <td>SS400</td> <td>アクリル焼付け塗装</td> </tr> <tr> <td>HOAHY</td> <td>SUS304</td> <td>—</td> </tr> </table>	Type	材質	表面処理	HOAHYM	SS400	アクリル焼付け塗装	HOAHY	SUS304	—												
Type	材質	表面処理																				
HOAHYM	SS400	アクリル焼付け塗装																				
HOAHY	SUS304	—																				
<p>■アルミダクトホース用 —異形Y型—</p> <p>RoHS</p>	<table border="1"> <tr> <th>Type</th> <th>材質</th> <th>表面処理</th> </tr> <tr> <td>HOAYEM</td> <td>SS400</td> <td>アクリル焼付け塗装</td> </tr> <tr> <td>HOAYE</td> <td>SUS304</td> <td>—</td> </tr> </table>	Type	材質	表面処理	HOAYEM	SS400	アクリル焼付け塗装	HOAYE	SUS304	—												
Type	材質	表面処理																				
HOAYEM	SS400	アクリル焼付け塗装																				
HOAYE	SUS304	—																				
<p>■アルミダクトホース用 —フランジ—</p> <p>RoHS</p>	<table border="1"> <tr> <th>Type</th> <th>材質</th> <th>表面処理</th> </tr> <tr> <td>HOAJ</td> <td>SUS304</td> <td>—</td> </tr> </table>	Type	材質	表面処理	HOAJ	SUS304	—															
Type	材質	表面処理																				
HOAJ	SUS304	—																				
<p>■アルミダクトホース用 —ダンパー—</p> <p>RoHS</p>	<table border="1"> <tr> <th>Type</th> <th>材質</th> <th>表面処理</th> </tr> <tr> <td>HOANM</td> <td>SS400</td> <td>アクリル焼付け塗装</td> </tr> <tr> <td>HOAN</td> <td>SUS304</td> <td>—</td> </tr> <tr> <td>HOANPM</td> <td>SS400</td> <td>アクリル焼付け塗装</td> </tr> <tr> <td>HOANP</td> <td>SUS304</td> <td>—</td> </tr> <tr> <td>HOANPFM</td> <td>SS400</td> <td>アクリル焼付け塗装</td> </tr> <tr> <td>HOANFP</td> <td>SUS304</td> <td>—</td> </tr> </table>	Type	材質	表面処理	HOANM	SS400	アクリル焼付け塗装	HOAN	SUS304	—	HOANPM	SS400	アクリル焼付け塗装	HOANP	SUS304	—	HOANPFM	SS400	アクリル焼付け塗装	HOANFP	SUS304	—
Type	材質	表面処理																				
HOANM	SS400	アクリル焼付け塗装																				
HOAN	SUS304	—																				
HOANPM	SS400	アクリル焼付け塗装																				
HOANP	SUS304	—																				
HOANPFM	SS400	アクリル焼付け塗装																				
HOANFP	SUS304	—																				

仕様
使用温度範囲 0~160℃

Example 使用例
排気口、分岐等の風量調節を必要とする配管にご利用ください。

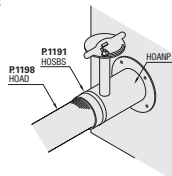

型式 Type	呼び径	D	L	A ₁	t	¥基準単価	
						HOATM	HOAT
HOATM HOAT	38	38	100	50	1.2	2,500	5,430
	50	48.5	120	60	1.5	2,850	6,900
	65	63.5	135	68	2	3,200	8,400
	75	75	145	72		3,910	9,480
	100	98	180	90		6,410	12,270
	113	112	180	100		7,770	14,250
	125	124	200	110		8,930	16,570
150	149	240	120	10,430	21,780		

型式 Type	呼び径	D	L	A ₁	t	¥基準単価	
						HOAHYM	HOAHY
HOAHYM HOAHY	38	38	114	30	1.2	4,180	8,360
	50	48.5	141	36	1.5	4,430	9,030
	65	63.5	172	41	2	4,980	10,060
	75	75	194	44		7,270	13,330
	100	98	243	52		8,710	16,180
	113	112	278	60		10,230	18,600
	125	124	305	65		11,530	22,370
150	149	350	70	15,860	29,980		

型式 Type	呼び径	D ₁	D ₂	L	t ₁	t ₂	¥基準単価	
							HOAYEM	HOAYE
HOAYEM HOAYE	50	48.5	38	80	1.5	1.2	4,300	8,890
	65	63.5	48.5	85	2	2	5,000	9,490
	75	75	63.5	88			7,420	14,150
	100	98	75	100			9,450	17,240
	113	112	98	105			10,460	19,700
	125	124	112	110			11,980	24,450
	150	149	124	120	16,010	32,980		

型式 Type	呼び径	t	D ₁	P. C. D.	d ₁	¥基準単価	
						HOAJ	—
HOAJ	38	2	66	52	6.6	1,000	—
	50		79	65		1,110	
	65		91.5	77.5		1,240	
	75		111	94		1,400	
	100		136	119		1,460	
	113		152	134		1,630	
	125		168	148		1,940	
150	193	173	2,500				

型式 Type	呼び径	D	A	B	C	D ₁	P.C.D.	d ₁			
									(フランジなし) HOANM HOAN	38	38
(フランジ付) HOANPM HOANP	50	48.5	79	65	79	65					
	65	63.5	91.5	77.5	91.5	77.5					
	75	75	111	94	111	94					
(両フランジ付) HOANPFM HOANFP	100	98	136	119	136	119	9.0				
	125	124	168	148	168	148					
	150	149	193	173	193	173					

呼び径	¥基準単価					
	HOANM	HOAN	HOANPM	HOANP	HOANPFM	HOANFP
38	6,740	12,650	7,840	15,720	8,390	17,250
50	7,000	13,220	8,070	16,460	8,600	18,080
65	7,080	13,400	8,300	16,610	8,910	18,210
75	7,160	13,500	8,100	16,920	8,570	18,630
100	7,390	14,150	8,400	17,380	8,900	18,990
125	11,050	18,960	13,310	24,950	14,440	27,940
150	13,950	27,370	17,140	33,550	18,730	36,640

Price 価格
数量スライド価格 (1円未満切り捨て) P87
数量 1~4 5~19
値引率 基本単価 5%
表示数量超えはお見積り

Order 注文例
型式 HOATM 50
HOAJ 50
Delivery 出荷日 3 日目発送

CADデータフォルダ名: 51_Pipes_Fitting_Valves

ダクト集塵ボックス



Type		サイズ	材質
2連タイプ	3連タイプ		
DBXWS	DBXTS	150×150×300	SUS304
DBXWM	DBXTM	200×200×300	

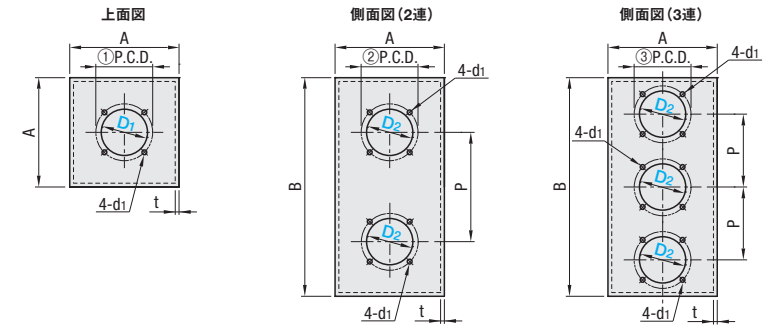

2連タイプ

型式 Type	D ₁	D ₂	A	B	D ₁	①P.C.D.		D ₂	②P.C.D.		P	d ₁	t	¥基準単価 1~4コ
						—	—		—	—				
DBXWS (150×150×300)	38	38	150	300	38	52	38	52	145	M6	2	—	13,800	
	50	50			50	65								
	65	65			65	77.5								
	75	75			75	94								
	100	100			100	119								
DBXWM (200×200×300)	38	38	200	300	38	52	38	52	145	M6	2	—	16,200	
	50	50			50	65								
	65	65			65	77.5								
	75	75			75	94								
	100	100			100	119								
	113	113			—	—	M8	—	—					
	125	125			—	—								
	150	150			—	—								

d₁はタップ穴になっており、裏面にナット溶接加工しております。

表示数量超えはお見積り

3連タイプ

型式 Type	D ₁	D ₂	A	B	D ₁	①P.C.D.		D ₂	②P.C.D.		P	d ₁	t	¥基準単価 1~4コ
						—	—		—	—				
DBXTS (150×150×300)	38	38	150	300	38	52	38	52	98	M6	2	—	14,800	
	50	50			50	65								
	65	65			65	77.5								
	75	75			75	94								
	100	100			100	119								
DBXTM (200×200×300)	38	38	200	300	38	52	38	52	98	M6	2	—	17,400	
	50	50			50	65								
	65	65			65	77.5								
	75	75			75	94								
	100	100			100	119								
	113	113			—	—	M8	—	—					
	125	125			—	—								
150	150	—	—											

表示数量超えはお見積り

Order 注文例
型式 DBXWS - D₁ - D₂
DBXTM - 100 - 50
DBXTM - 113 - 38
Delivery 出荷日 5 日目発送

Example 使用例

穴面 (2面)

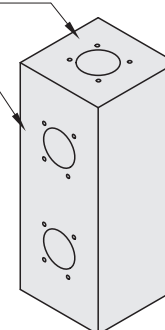

穴面以外の面には穴はありません。

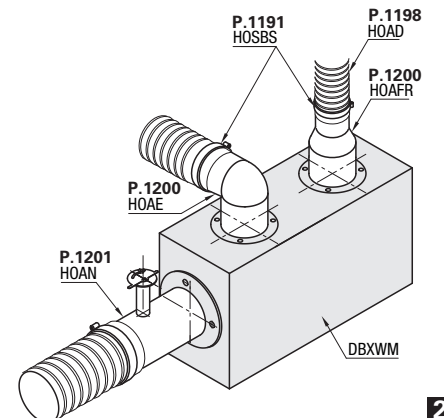

ボールバルブ

—ステンレスタイプ—

納期短縮

CADデータフォルダ名: 51_Pipes_Fitting_Valves

新商品

ボールバルブ

—黄銅タイプ—

CADデータフォルダ名: 51_Pipes_Fitting_Valves

51
管・継手
バルブ

PTメス・PTメス RoHS

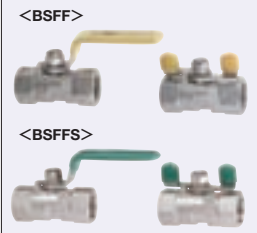

Type	材質	最高使用圧力
BSFF	本体: SCS13A ボールシート: フッ素樹脂	水・油・空気・ガス: 4.12MPa
BSFFS	本体: SCS14A ボールシート: フッ素樹脂	飽和蒸気: 1MPa

Type	ハンドル形状	No.	Rc (PT)	d	S	A形状			B形状			BSFF		BSFFS	
						L	(H)	W	L	(H)	W	1~4コ	5~10コ	1~4コ	5~10コ
BSFF BSFFS	A (レバーハンドル型) B (蝶ハンドル型)	8A	1/4	5	17	39	35	65	39	27	51	1,170	1,050	1,430	1,290
		10A	3/8	7	21	44	39	68	44	29	55	1,220	1,090	1,520	1,370
		15A	1/2	9.2	25	59	42	82	59	33	57	1,510	1,350	1,890	1,700
		20A	3/4	12.5	32	60	45	82	60	38	57	1,780	1,600	2,170	1,960
		25A	1	15	38	72	51	100	—	—	—	2,300	2,070	2,700	2,560

表示数量超えはお見積り

PTオス・PTメス RoHS



Type	材質	最高使用圧力
BSRC	本体: SCS14A ボールシート: フッ素樹脂	水・油・空気・ガス: 4.12MPa 飽和蒸気: 1MPa

Type	No.	Rc (PT)	d	A	B	S	L	(H)	W	¥基準単価	¥スライド単価
BSRC	8A	1/4	7	11	20	17	57	26	51	1,860	1,670
	10A	3/8	7	12	28	21	68	29	55	2,100	1,890

表示数量超えはお見積り

PTメス・PTメス 一大流量タイプ RoHS



Type	材質	最高使用圧力
BSCSF	本体: SCS14A ボールシート: フッ素樹脂	水・油・空気・ガス: 4.12MPa 飽和蒸気: 1MPa

Type	No.	Rc (PT)	d	S	L	(H)	W	¥基準単価	¥スライド単価
BSCSF	15A	1/2	15	27	68	59	102	2,550	2,420
	20A	3/4	20	33	77	62	120	3,390	3,220
	25A	1	25	40	90	76	150	4,610	4,370
	40A	1 1/2	38	56	111	88	165	9,230	8,760
	50A	2	50	70	126	95	165	13,640	12,950

表示数量超えはお見積り

PTメス・PFメス RoHS



Type	材質	最高使用圧力	用途
BSGF	本体: SCS14A ボールシート: フッ素樹脂	水・油・空気・ガス: 4.12MPa 飽和蒸気: 1MPa	入口側Rc (PT)、出口側G (PF) ネジで圧力計用に最適です。

Type	ハンドル形状	No.	Rc (PT)	G (PF)	L	A	d	S	A形状			B形状			¥基準単価	¥スライド単価
									(H)	W	(H)	W	(H)	W	1~4コ	5~10コ
BSGF	A (レバーハンドル型) B (蝶ハンドル型)	8A	1/4	1/4	39	11.5	5	17	27	65	27	51	2,340	1,630		
		10A	3/8	3/8	44	12	7	21	39	68	29	55	2,520	1,760		

表示数量超えはお見積り



Type	材質	最高使用圧力
BRTK	本体: C3771BE ボールシート: グラスファイバー入りPTFE	水・油・空気: 4.12MPa

Type	ハンドル形状	No.	Rc (PT)	d	S	A形状			B形状			¥基準単価	¥スライド単価
						L	(H)	W	L	(H)	W	1~4コ	5~10コ
BRTK	A (レバーハンドル型) B (蝶ハンドル型)	8A	1/4	4.5	17	39	31	60	39	25	35	1,930	1,740
		10A	3/8	6.8	21	44	36	70	44	29	40	2,300	2,070
		15A	1/2	9.2	25	56.5	41	85	56.5	35	55	2,600	2,340
		20A	3/4	12.5	32	59	44	85	59	39	55	3,290	2,970
		25A	1	16	38	71	48	100	71	40.8	69	4,630	4,170

表示数量超えはお見積り



Type	材質	最高使用圧力
BRTW	本体: C3771BE ボールシート: グラスファイバー入りPTFE	水・油・空気: 4.12MPa

Type	ハンドル形状	No.	Rc (PT)	d	S	A形状			B形状			¥基準単価	¥スライド単価
						L	(H)	W	L	(H)	W	1~4コ	5~10コ
BRTW	A (レバーハンドル型) B (蝶ハンドル型)	8A	1/4	10	20	50	37	70	50	35	55	2,320	2,090
		10A	3/8	10	22	50	37	70	50	35	55	2,550	2,300
		15A	1/2	15	26	65	40	80	65	41	70	2,750	2,480
		20A	3/4	20	32	68	44	80	68	45	70	3,190	2,880
		25A	1	25	39	79	50	110	79	54	100	4,300	3,870

表示数量超えはお見積り

Order 注文例

型式
BSFFA8A
BSRC10A
BSCSF15A
BSGFA8A

Delivery 出荷日

●BSFF・BSFFS・BSRC・BSCSF
在庫品 翌日出荷 P.87
ご希望によりPM5:00迄、当日出荷受付致します。
●BSRC・BSCSFが在庫品となりました。

●BSGF
3 日目発送

Order 注文例

型式
BRTKA10A
BRTWB15A

Delivery 出荷日

在庫品 翌日出荷 P.87
ご希望によりPM5:00迄、当日出荷受付致します。

新商品

GLOBE VALVES CHECK VALVES STRAINERS HYDRAULIC VALVES
グローブバルブ/チャッキバルブ/ストレーナ/油圧バルブ

CADデータフォルダ名: 51_Pipes_Fitting_Valves

グローブバルブ
Type: GBUCL
M材質: SCS13A / 20A~25A
最高使用圧力: 1.0MPa

Table with columns: 型式, Type, No., Rc (PT), S, L (H), W, 標準単価, スライド単価. Rows: 8A, 10A, 15A, 20A, 25A.

特長
・ボデー内部に隔壁が付き、入口と出口の中心は直線上にあり、流体の流れがS字となるバルブ。

ストレーナ
Type: STRY
M材質: SCS13A
最高使用圧力: 0.6MPa

油圧バルブ
インラインフローコントロールバルブ
Type: BKFS
M材質: 鋼鉄
使用流体: 一般鉱物性作動油
最高使用圧力: 34.5MPa

Table with columns: 型式, Type, No., Rc (PT), 最大流量, B, C, D, E, F, G, H, 質量 (g), 標準単価, スライド単価. Rows: 8A, 10A, 15A.

特長
・ステップニードルにより、ノブの最初の3回転を使用することにより、低流量での微調整が可能。
・カラーリングを目安にすることで、流量設定を短時間に行うことが可能。

Order注文例
型式: GBUCL10A

表示数量超えはお見積り

チャッキバルブ
Type: THKB
M材質: SCS13A
最高使用圧力: 0.6MPa

Table with columns: 型式, Type, No., Rc (PT), S, L, H, 標準単価, スライド単価. Rows: 15A, 20A, 25A.

特長
・円盤状のジスクの一端を「蝶つかい形式」にして、ボデーなどに吊るし自由に動く構造です。水平配管はもちろんのこと、縦配管にも使用できます。
・圧力損失が小さく、流体が流れやすい構造です。

Table with columns: 型式, Type, No., Rc (PT), S, L, H, H1, d1, 標準単価, スライド単価. Rows: 8A, 10A, 15A, 20A, 25A.

STRY10Aは2010年8月販売開始商品です。

特長
・流体中の異物やゴミを分離・排除します。

チェックバルブ
Type: BCKB
M材質: 鋼鉄
使用流体: 一般鉱物性作動油
最高使用圧力: 34.5MPa

Table with columns: 型式, Type, No., Rc (PT), 最大流量, B, C, G, 質量 (g), 標準単価, スライド単価. Rows: 8A, 10A, 15A.

特長
・油圧回路に組み込むことにより逆流を防ぐことができます。

Order注文例
型式: BCKB10A

表示数量超えはお見積り

新商品

SMALL SIZE BALL VALVES
小型ボールバルブ
-ストレートタイプ-

CADデータフォルダ名: 51_Pipes_Fitting_Valves

写真は「開」状態です。反時計回りに90°回すと「閉」になります。

PTオス・PFオス
Type: BBPF
M材質: 鋼鉄
最高使用圧力: 0.6MPa

PTオス・PFメス
Type: BBPT
M材質: 鋼鉄
最高使用圧力: 0.6MPa

ストレートタイプ
-PTメス・PFオス-
Type: BBPW
M材質: 鋼鉄
最高使用圧力: 0.6MPa

PTメス・PFメス
Type: BBFF
M材質: 鋼鉄
最高使用圧力: 0.6MPa

PTオス・ホース接続
Type: BBPH
M材質: 鋼鉄
最高使用圧力: 0.6MPa

PTオス・チューブ接続
Type: BBPC
M材質: 鋼鉄
最高使用圧力: 0.6MPa

空気以外使用不可

Order注文例
型式: BBPC62
色: B
表示数量超えはお見積り

Table with columns: 型式, Type, No., 取手部色選択, T, R (PT), F, G (PF), L, 標準単価, スライド単価. Rows: 11F, 12F, 21F, 22F, 23F, 32F, 33F, 34F, 43F, 44F.

Table with columns: 型式, Type, No., 取手部色選択, T, R (PT), F, G (PF), L, 標準単価, スライド単価. Rows: 11F, 12F, 21F, 22F, 32F, 33F, 43F.

Table with columns: 型式, Type, No., T, R (PT), F, G (PF), L, 標準単価, スライド単価. Rows: 11F, 22F, 33F.

Table with columns: 型式, Type, No., 取手部色選択, T, R (PT), F, G (PF), L, 標準単価, スライド単価. Rows: 11F, 12F, 21F, 22F, 33F.

Table with columns: 型式, Type, No., 取手部色選択, 適応ホース内径 (mm), T, R (PT), D, L, 標準単価, スライド単価. Rows: 61, 93, 124.

Table with columns: 型式, Type, No., 取手部色選択, D, T, R (PT), L, 標準単価, スライド単価. Rows: 61, 62, 81, 82, 83, 102, 103.

部品名・材質表
部品番号, 部品名, 材質, 質量 (g)









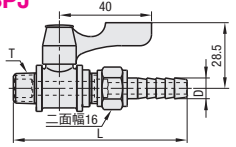

特長
・開閉がスムーズで確実です。
・トルクが軽く、ハンドル90°回転だけで確実に開閉できます。(図面の状態が開です。)

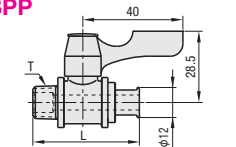
51 管継手・バルブ

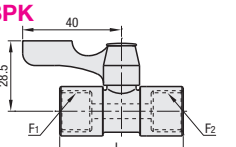
新商品
赤文字表示

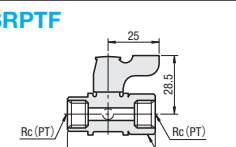
SMALL SIZE BALL VALVES
小型ボールバルブ
-ストレートタイプ/エルボタイプ-

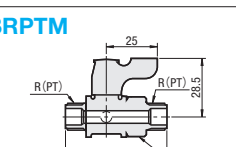
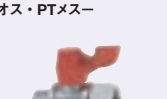
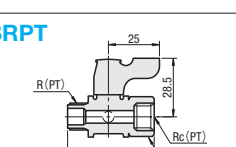
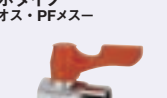
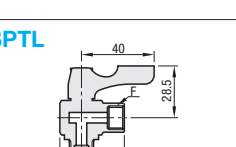
CADデータフォルダ名: 51_Pipes_Fitting_Valves

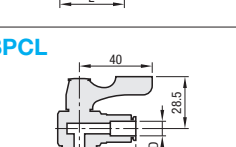
<p>■ストレートタイプ -PTオス・ホースジョイント-</p> 	<p>RoHS BBPJ</p> 
<p>■ストレートタイプ -PTオス・ピーコック型-</p> 	<p>RoHS BBPP</p> 
<p>■ストレートタイプ -PFメス・PFメスメートルコック型-</p> 	<p>RoHS BBPK</p> 
<p>■ストレートタイプ -PTメス・PTメス-</p> 	<p>RoHS BBRPTF</p> 
<p>■ストレートタイプ -PTオス・PTオス-</p> 	<p>RoHS BBRPTM</p> 
<p>■ストレートタイプ -PTオス・PTメス-</p> 	<p>RoHS BBRPT</p> 
<p>■エルボタイプ -PTオス・PFメス-</p> 	<p>RoHS BBPTL</p> 
<p>■エルボタイプ -PTオス・チューブ接続-</p> 	<p>RoHS BBPCL</p> 

型式	No.	適応ホース内径 (mm)	T R (PT)	D	L	¥基準単価 1~4コ	¥スライド単価 5~9コ
BBPJ	628	6	1/4	8	75	1,030	930
	629	9	1/4	9	75	1,030	930
	93	9	3/8	10.5	75	1,070	970

型式	No.	T R (PT)	L	¥基準単価 1~4コ	¥スライド単価 5~9コ
BBPP	11F	1/8	43	860	780
	22F	1/4	43	860	780
	33F	3/8	54.5	1,100	990

型式	No.	F1 G (PF)	F2 G (PF)	L	¥基準単価 1~4コ	¥スライド単価 5~9コ
BBPK	22F	1/4	1/4	50	860	780
	33F	3/8	3/8	50	980	890

型式	No.	Rc (PT)	L	二面幅 H	¥基準単価 1~4コ	¥スライド単価 5~19コ
BBRPTF	11	1/8	43	17	1,220	1,040
	22	1/4	43	17	1,220	1,040
	33	3/8	54.5	22	1,680	1,340

六角側の配管を行う際には、本体部ではなく六角部を固定して配管してください。

型式	No.	R (PT)	L	二面幅 H	¥基準単価 1~4コ	¥スライド単価 5~19コ
BBRPTM	11	1/8	50	17	1,220	1,040
	22	1/4	50	17	1,220	1,040
	33	3/8	50	22	1,220	1,040

六角側の配管を行う際には、本体部ではなく六角部を固定して配管してください。

型式	No.	R (PT)	Rc (PT)	L	二面幅 H	¥基準単価 1~4コ	¥スライド単価 5~19コ
BBRPT	11	1/8	1/8	43	17	1,220	1,040
	22	1/4	1/4	43	17	1,220	1,040
	33	3/8	3/8	55.5	22	1,680	1,340

六角側の配管を行う際には、本体部ではなく六角部を固定して配管してください。

型式	No.	取手部色選択	T R (PT)	F G (PF)	L	¥基準単価 1~4コ	¥スライド単価 5~19コ
BBPTL	11F	指定無し (オレンジ)	1/8	1/8	37	1,360	1,220
	22F	B W (黒) (白) Y BL (黄) (青)	1/4	1/4	36	1,360	1,220

型式	No.	取手部色選択	D	T R (PT)	L	¥基準単価 1~4コ	¥スライド単価 5~19コ
BBPCL	61	指定無し (オレンジ)	6	1/8	42.3	1,910	1,710
	62	B W (黒) (白)	6	1/4	42.3	1,910	1,710
	81	B W (黒) (白)	8	1/8	42.3	1,970	1,770
	82	Y BL (黄) (青)	8	1/4	42.3	1,970	1,770
	102	Y BL (黄) (青)	10	1/4	46.9	2,220	1,990

■エルボタイプ部品名・材質表

部品番号	部品名	材質	個数
①	ボディ	黄銅(クロムメッキ)	1
②	ソケット	黄銅(クロムメッキ)	1
③	ボール	黄銅(クロムメッキ)	1
④	ステム	黄銅	1
⑤	シート	ふっ素樹脂	2
⑥	リング	黄銅	1
⑦	Oリング	合成ゴム	2
⑧	ハンドル	プラスチック	1
⑨	ビス	鉄	1
⑩	キャップ	プラスチック	1

Order 注文例

型式 - 色

BBPJ628
BBPTL11F - B

●BBPJ・BBPP・BBPK
●BBRPTF・BBRPT

●左記以外

3 日発送

在庫品 翌日出荷 P87

ご希望によりPM5:00迄、当日出荷受付致します。





ストーク T 1,000円/1本
ストーク A 500円/1本 P88

●同一サイズ3本以上は一律1,350円(ストークTは除く)

SMALL SIZE BALL VALVES
小型ボールバルブ
-ロータリータイプ/ステンレスタイプ-

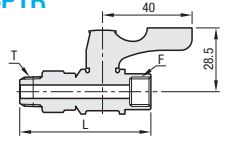
CADデータフォルダ名: 51_Pipes_Fitting_Valves

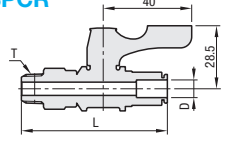

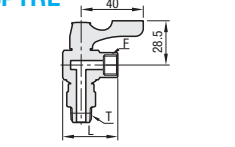



●ロータリータイプはバルブ本体と取付部が独立して回転します。

<p>■ロータリーストレートタイプ -PTオス・PFメス-</p> 	<p>RoHS BBPTR</p> 
<p>■ロータリーストレートタイプ -PTオス・チューブ接続-</p> 	<p>RoHS BBPCR</p> 
<p>■ロータリーエルボタイプ -PTオス・PFメス-</p> 	<p>RoHS BBPTRL</p> 

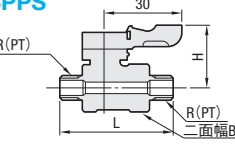
■部品名・材質表

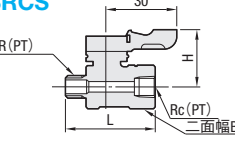
部品番号	部品名	材質	個数
①	ボディ	黄銅(クロムメッキ)	1
②	ソケット	黄銅(クロムメッキ)	1
③	ボール	黄銅(クロムメッキ)	1
④	ステム	黄銅	1
⑤	シート	ふっ素樹脂	2
⑥	リング	黄銅	1
⑦	Oリング	合成ゴム	2
⑧	ハンドル	プラスチック	1
⑨	ビス	鉄	1
⑩	キャップ	プラスチック	1
⑪	取付アダプター	黄銅(クロムメッキ)	1
⑫	止め輪	ステンレス	1

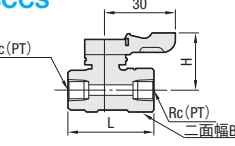
●ステンレスボールバルブは、写真が「開」状態です。反時計回りに90°回すと「閉」になります。

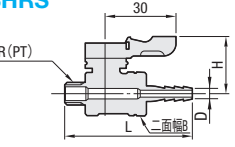
<p>■ステンレスタイプ -PTオス・PTオス-</p> 	<p>RoHS BBPPS</p> 
<p>■ステンレスタイプ -PTオス・PTメス-</p> 	<p>RoHS BBRCS</p> 
<p>■ステンレスタイプ -PTメス・PTメス-</p> 	<p>RoHS BBCCS</p> 
<p>■ステンレスタイプ -PTオス・ホース接続-</p> 	<p>RoHS BBHRS</p> 

Order 注文例

型式

BBPPS11

在庫品 翌日出荷 P87

ご希望によりPM5:00迄、当日出荷受付致します。

型式	No.	取手部色選択	T R (PT)	F G (PF)	L	¥基準単価 1~4コ	¥スライド単価 5~19コ
BBPTR	11F	指定無し (オレンジ) B W (黒) (白) Y BL (黄) (青)	1/8	1/8	60	1,860	1,670
	22F	B W (黒) (白) Y BL (黄) (青)	1/4	1/4	59	1,860	1,670

型式	No.	取手部色選択	D	T R (PT)	L	¥基準単価 1~4コ	¥スライド単価 5~19コ
BBPCR	61	指定無し (オレンジ) B W (黒) (白) Y BL (黄) (青)	6	1/8	66	2,420	2,170
	82	B W (黒) (白) Y BL (黄) (青)	8	1/4	66	2,470	2,220

型式	No.	取手部色選択	T R (PT)	F G (PF)	L	¥基準単価 1~4コ	¥スライド単価 5~19コ
BBPTRL	11F	指定無し (オレンジ) B W (黒) (白) Y BL (黄) (青)	1/8	1/8	37	2,120	1,900
	22F	B W (黒) (白) Y BL (黄) (青)	1/4	1/4	36	2,120	1,900

■仕様

使用流体 油・空気・水

使用温度範囲 -10~80°C (凍結なきこと)

常用使用圧力 0.98MPa

Order 注文例

型式 - 色

BBPTR11F - B

表示数量超えはお見積り

Delivery 出荷日

3 日発送

ストーク T 1,000円/1本
ストーク A 500円/1本 P88

●同一サイズ3本以上は一律1,350円(ストークTは除く)

型式	No.	R (PT)	L	二面幅 B	H	¥基準単価 1~4コ	¥スライド単価 5コ~
BBPPS	11	1/8	44	17	24	3,010	2,850
	22	1/4	48	21	26	4,140	3,680
	33	3/8	57.5	21	26	4,140	3,680

型式	No.	R (PT)	Rc (PT)	L	二面幅 B	H	¥基準単価 1~4コ	¥スライド単価 5コ~
BBRCS	11	1/8	1/8	38	17	24	3,010	2,850
	22	1/4	1/4	43	21	26	4,140	3,680
	33	3/8	3/8	54	21	26	4,140	3,680

型式	No.	Rc (PT)	L	二面幅 B	H	¥基準単価 1~4コ	¥スライド単価 5コ~
BBCCS	11	1/8	36	17	24	3,010	2,850
	22	1/4	39	21	26	4,140	3,680
	33	3/8	53	21	26	4,140	3,680

型式	No.	適応ホース内径 (mm)	R (PT)	D	L	二面幅 B	H	¥基準単価 1~4コ	¥スライド単価 5コ~
BBHRS	61	6	1/8	7	55	17	24	3,330	3,160
	62	6	1/4	7	57	17	24	3,330	3,160
	91	9	1/8	10.5	55	21	26	4,290	3,820
	92	9	1/4	10.5	57	21	26	4,290	3,820
	93	9	3/8	10.5	57	21	26	4,290	3,820

■ステンレスタイプ部品名・材質表

部品番号	部品名	材質	個数
1	ボディ	SCS13	1
2	エンドキャップ	SUS304	1
3	ボール	SUS316	1
4	シート	PTFE(ガラスファイバ15%入り)	2
5	ステム	SUS304	1
6	Oリング	FPM(バイトンE-60-F-715-70)	1
7	Oリング	FPM(バイトンE-60-F-715-70)	2
8	ハンドルガイド	ZDC2	1
9	レバーハンドル	ADC-12	1
10	ロックリング	SUS304	1
11	表示プレート	ポリカーボネート	1

51 管・継手
ボールバルブ

新商品
赤字表示

SMALL SIZE BALL VALVES

SMALL SIZE NEEDLE VALVES

小型ボールバルブ/小型ニードルバルブ

—ローレットタイプ—

NEEDLE VALVES

ニードルバルブ

CADデータフォルダ名: 51_Pipes_Fitting_Valves

CADデータフォルダ名: 51_Pipes_Fitting_Valves

●小型ボールバルブ 写真は「開」状態です。反時計回りに90°回すと「閉」になります。

<p>■ローレットタイプ —PTオス・PFメス—</p> <p>RoHS</p> <p>BBPTS</p> <p>材質 黄銅 S表面処理 クロムメッキ</p>	<p>■ローレットタイプ —PTメス・PFメス—</p> <p>RoHS</p> <p>BBFFS</p> <p>材質 黄銅 S表面処理 クロムメッキ</p>	<p>■ローレットタイプ —PTオス・カプラソケット—</p> <p>RoHS</p> <p>BBKB</p> <p>材質 黄銅 S表面処理 クロムメッキ</p>
---	---	---

型式 Type	No.	T		L	¥基準単価 1~4コ	¥スライド単価 5~29コ
		R (PT)	F (PF)			
BBPTS	11F	1/8	1/8	43	1,930	1,830
	12F	1/8	1/4			
	21F	1/4	1/8			
	22F	1/4	1/4			
	32F	3/8	1/4			
	33F	3/8	3/8			
43F	1/2	3/8	53	2,480	2,350	

※33F・43Fは高さ32になります。

型式 Type	No.	T		L	¥基準単価 1~4コ	¥スライド単価 5~29コ
		Rc (PT)	G (PF)			
BBFFS	11F	1/8	1/8	43	1,980	1,880
	12F	1/8	1/4			
	21F	1/4	1/8			
	22F	1/4	1/4			
	32F	3/8	1/4			
	33F	3/8	3/8			
43F	1/2	3/8	53	2,480	2,350	

型式 Type	No.	T		L	¥基準単価 1~4コ	¥スライド単価 5~9コ
		R (PT)	L			
BBKB	11F	1/8		53	1,150	1,040
	22F	1/4				
	33F	3/8				

仕様

使用流体	油・空気・水
使用温度範囲	-10~120℃ (凍結なきこと)
常用使用圧力	0.98MPa

型式 Type	No.	R (PT)	L	H	H1	¥基準単価 1~4コ	¥スライド単価 5~19コ
	22	1/4	46			1,020	960
	33	3/8	50			1,120	1,060

型式 Type	No.	R (PT)	Rc (PT)	L	H	H1	¥基準単価 1~4コ	¥スライド単価 5~19コ
	22	1/4	1/4	42	44		950	850
	33	3/8	3/8	45	44		950	850

型式 Type	No.	Rc (PT)	Rc (PT)	L	H	H1	¥基準単価 1~4コ	¥スライド単価 5~19コ
	22	1/4	1/4	36	44	6	950	850
	33	3/8	3/8	40	44		950	850

型式 Type	No.	適応ホース 内径 (mm)	R (PT)	D	L	H	H1	¥基準単価 1~4コ	¥スライド単価 5~19コ
	93	9	3/8	10.5	66			1,210	1,080

仕様

使用流体	油・空気・水
使用温度範囲	-10~80℃ (凍結なきこと)
常用使用圧力	0.98MPa

Order 注文例

型式 BBKB11F NSBCC33

表示数量超えはお見積り

Delivery 出荷日

●BBKB

在庫品 翌日出荷 P87

ご希望によりPM5:00迄、当日出荷受付致します。

●上記以外

3 日発送

在庫 T 1,000円/1本
在庫 A 500円/1本 P88

※同一サイズ3本以上は一律1,350円 (ストックは除く)

<p>■両おねじタイプ</p> <p>RoHS</p> <p>NBPP</p> <p>材質 黄銅 S表面処理 クロムメッキ</p>	<p>■おねじ・めねじタイプ</p> <p>RoHS</p> <p>NBPC</p> <p>材質 黄銅 S表面処理 クロムメッキ</p>	<p>■両めねじタイプ</p> <p>RoHS</p> <p>NBCC</p> <p>材質 黄銅 S表面処理 クロムメッキ</p>
---	--	---

型式 Type	No.	R (PT)	L	H	H1	¥基準単価 1~4コ	¥スライド単価 5~29コ
	22	1/4	46				
	33	3/8	50				

型式 Type	No.	R (PT)	Rc (PT)	L	H	H1	¥基準単価 1~4コ	¥スライド単価 5~29コ
	22	1/4	1/4	42	48	7	1,900	1,810
	33	3/8	3/8	45	48		1,950	1,850

型式 Type	No.	Rc (PT)	L	H	H1	¥基準単価 1~4コ	¥スライド単価 5~29コ
	22	1/4	36	48	7	1,900	1,810
	33	3/8	40	48		1,950	1,850

※ステンレスニードルバルブの取付パネルの最大板厚は5ミリとなります。

<p>■ステンレス両おねじタイプ</p> <p>RoHS</p> <p>NBPPS</p> <p>材質 SUS304</p>	<p>■ステンレスおねじ・めねじタイプ</p> <p>RoHS</p> <p>NBPCS</p> <p>材質 SUS304</p>	<p>■ステンレス両めねじタイプ</p> <p>RoHS</p> <p>NBCCS</p> <p>材質 SUS304</p>
--	---	--

型式 Type	No.	R (PT)	L	H	H1	¥基準単価 1~4コ	¥スライド単価 5~29コ
	22	1/4	48	53	5.5	4,950	4,210
	33	3/8	54	53	5.5	5,430	4,900

型式 Type	No.	R (PT)	Rc (PT)	L	H	H1	¥基準単価 1~4コ	¥スライド単価 5~29コ
	22	1/4	1/4	42	53	5.5	4,950	4,210
	33	3/8	3/8	47	53	5.5	5,430	4,900

型式 Type	No.	Rc (PT)	L	H	H1	¥基準単価 1~4コ	¥スライド単価 5~29コ
	22	1/4	36	53	5.5	4,950	4,210
	33	3/8	40	53	5.5	5,430	4,900

Order 注文例

型式 NBPP22 NBPPS33

表示数量超えはお見積り

Delivery 出荷日

●NBCC・NBCCS

在庫品 翌日出荷 P87

ご希望によりPM5:00迄、当日出荷受付致します。

●左記以外

3 日発送

在庫 T 1,000円/1本
在庫 A 500円/1本 P88

※同一サイズ3本以上は一律1,350円 (ストックは除く)

ニードルバルブの特長

- 水・油・空気の流量微調整が出来ます。
- ボディとニードル部にクロムメッキを施しており、気密性の向上と要部の損傷を防止し、操作がスムーズです。
- スピンドル部にロックナットがついており振動によるスピンドルのゆるみを防止するロック機構を有しております。

ニードルバルブ部品名・材質表

部品番号	部品名	材質	個数	処理・加工
1	ハンドル	C3604BD	1	クロムメッキ
2	グランドナット	C3604BD	1	クロムメッキ
3	リング	C2801P	2	—
4	Oリング	NBR	1	—
5	スピンドル	C3604BD	1	クロムメッキ
6	ボディ	C3711BD	1	クロムメッキ
7	ロックナット	C3604BD	1	クロムメッキ

ステンレスニードルバルブ部品名・材質表

部品番号	部品名	材質	個数	処理・加工
1	ボディ	SUS304	1	—
2	スピンドル	SUS304	1	—
3	Oリング	PTFE	2	—
4	リング	SUS304	3	—
5	グランドナット	SUS303	1	—
6	ハンドル	C3604	1	クロムメッキ
7	銘板	A1050P	1	—
8	ロックナット	C3604	1	クロムメッキ
9	座金	SS400	1	ユニクロメッキ
10	六角ナット	C3604	1	ニッケルメッキ
11	パネル用ロックナット	C3604	1	クロムメッキ

仕様

使用流体	油・空気・水
使用温度範囲	-10~80℃ (凍結なきこと)
常用使用圧力	0.98MPa
推奨パネル穴径	φ14

仕様

使用流体	油・空気・水・薬品
使用温度範囲	-20~150℃ (凍結なきこと)
常用使用圧力	0.98MPa
推奨パネル穴径	φ14

51 管・継手
ボールバルブ