

# ROLLERS ローラ・搬送関連部品

ローラ・搬送関連部品  
ROLLERS

製品名	TMマグネット(非接触磁力伝達部品)	ーエコノミータイプ	ローラーストレート・クラウンタイプ	ローラ タップ付 ーストレート・クラウンタイプ	縦ガイドローラ
ページ	1012	1012	1013	1015	1016
製品名	無給油プッシュ付ローラ	ローラーベアリング付タイプ	ローラーウレタン厚選択タイプ	溝付ローラ	ーベアリング付タイプ
ページ	1016	1017	1019	1020	1020
製品名	ローラー止めねじ穴付タイプ	ー圧入ストレートタイプ	ー圧入ベアリング付タイプ	中空アルミローラ	パイプローラーストレートタイプ
ページ	1022	1023	1024	1024	1025
製品名	ローラー止めねじ穴付タイプ	ー圧入ストレートタイプ	ー圧入ベアリング付タイプ	中空アルミローラ	パイプローラーストレートタイプ
ページ	1022	1023	1024	1024	1025
製品名	ロングパイプローラ	ローラーキー溝付タイプ	ーキー溝・タップ付	軸付パイプローラ	カラー付ウレタンローラ
ページ	1028	1029	1029	1030	1031
製品名	ウレタンローラースケールタイプ	ローレットウレタンローラ	軸付ウレタンローラ	ー両端おねじタイプ	ーウレタン厚指定タイプ
ページ	1032	1032	1033	1033	1034
製品名	シリコンゴム・ウレタンモールドベアリング	ーRタイプ	エンブラベアリング-Rタイプ	ブラケット付ーフラットタイプ	ーRタイプ
ページ	1035	1036	1041	1041	1042
製品名	エンブラベアリング-Rタイプ	ブラケット付ーフラットタイプ	ーRタイプ	エンブラベアリング-U溝タイプ	ーV溝タイプ
ページ	1041	1042	1042	1042	1042

製品名	ガイドローラーV溝60度・V溝90度・シープ(線材用)・フラット・両フランジタイプ	モータローラ	コンベヤ用ローラ	コンベヤ用ローラ軸セットタイプ	樹脂コンベヤ用ローラ
ページ	1043・1044	1046	1047	1048	1048
製品名	コンベヤ用ローラ軸	コンベヤ用ミニローラ	コンベヤ用ホイール	コンベヤ用ゴム巻きホイール	コロコンローラーローラ幅7・9・15・25mmタイプ切削・プレス
ページ	1049	1049	1050	1050	1051~1053
製品名	ーローラ幅50mmタイプ	ローラコンベヤローラ径19mmタイプ	ーローラ径28mmタイプ	ーローラ径38mmタイプ	ボールローラー六角ボルトタイプ
ページ	1054	1056	1057	1058	1059
製品名	ー挿入・接着タイプ	フランジ機能付ボールローラー圧入タイプ	ーおねじタイプ	ボールローラーナット止め・フランジ取付タイプ	ーセットスクリーンタイプ
ページ	1059	1059	1059	1060	1060
製品名	ボールローラースチール切削タイプ	ースチールプレス成形タイプ	エンブラレール	エンブラレール	エンブラレール
ページ	1062	1062	1063	1063	1063
製品名	エンブラレール	スライド・強力両面テープ	ガイドレール	ステンレス製すべり板	製品シュート薄板
ページ	1065	1066	1066	1067	1067

## TMマグネット(非接触磁力伝達部品)

—概要—

## ■概要

磁力の引力原理を用いて、非接触で力を伝達します。

## ■特長

- ・発塵量が非常に少なく出来ます。
- ・超静音での使用が可能です。
- ・永久磁石仕様の為、許容使用範囲内であれば半永久の使用が可能です。
- ・異常な負荷がかかると、二つの磁石が個別に空転し、トルクリミッターの動きをします。
- ・バックラッシュがありません。
- ・水中でも使用できます。

## ■選定手順

- ①伝達方向により直交タイプか平行タイプを選定してください。
- ②搬送するワークの大きさ・搬送距離から必要数量を算出してください。
- ③搬送するワークの重さ、必要数量から必要トルクを算出してください。
- ④右頁より対象商品を選定してください。

Example  
使用例

直交タイプを使用

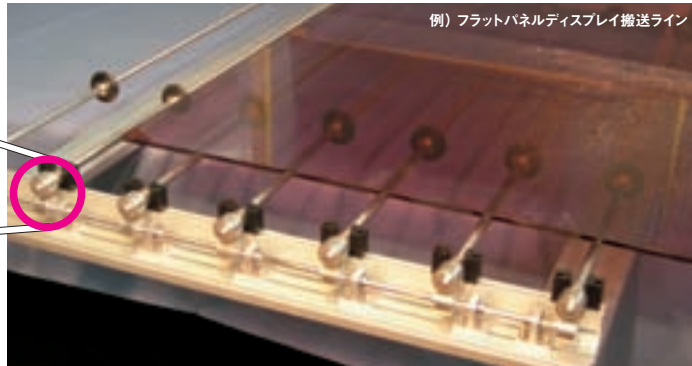

例) フラットパネルディスプレイ搬送ライン

## ■主な使用用途

●二軸回転

●搬送伝達

●隔壁伝達

●角度変換

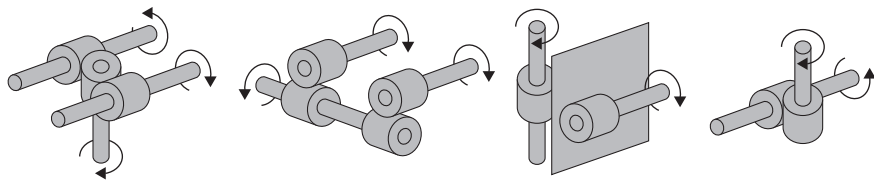

## ■設計資料

●温度による磁束の変化率(参考)

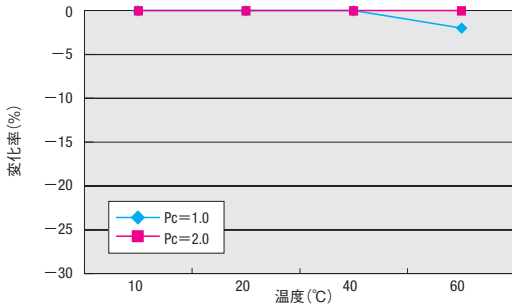

●距離変化に伴うトルク変化率(参考)

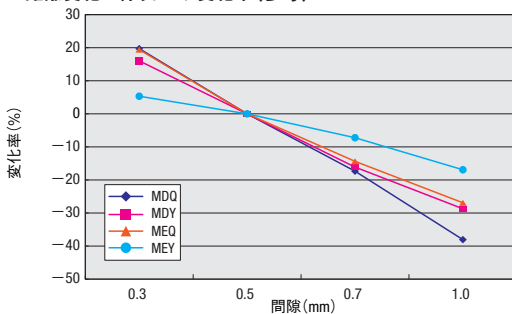

●TMマグネットからの距離別空間磁束密度

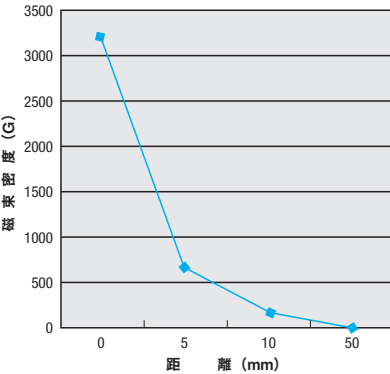

## ●使用上の注意点

- ・マグネット部分の追加加工は出来ません。
- ・強い衝撃を与えると破損・磁力低下の恐れがあります。
- ・磁場により下記品物に悪影響を与える可能性があります。  
携帯電話、パソコン、時計などの電子機器  
ペースメーカーなど電子医療機器
- ・非接触のため、極めて高速な回転には向きません。(最高回転数1500rpm)

## TMマグネット/TMマグネット エコノミータイプ

●CADデータフォルダ名: 15\_Rollers

■TMマグネットに関するQ&Aを右のURLにてご覧いただけます。 <http://jp.misumi-ec.com/mech/product/ro/tm.html>  
 ■特長: 真空中でも使用が可能です。

## ■標準タイプ

RoHS

Type	組合せ種別	M材質	S表面処理
MDQ	直交タイプ	A5056	防放ガス処理
MDY	平行タイプ		

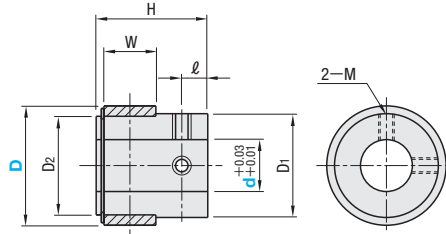

①使用温度 0~60°C

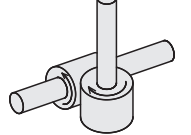
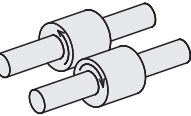
直交タイプ  
TMマグネット同士を90度で  
並べた状態で力を伝達します。平行タイプ  
TMマグネット同士を平行に  
並べた状態で力を伝達します。

型式		d 選択		D1	D2	H	W	ℓ	M	※許容トルク (N・m)		¥基準単価
Type	D									MDQ	MDY	MDQ・MDY
直交タイプ MDQ	16	6	8	13	12	19.5	8	5	M3	0.013	0.032	3,400
	22		8 10 12	18	17	23.5	12			0.050	0.105	4,550
平行タイプ MDY	26		10 12 15	22	20	25.5	14			0.068	0.186	6,120
	35		12 15 20	32	29	34.0	22		M4	0.245	0.558	10,500

ⓧ直交タイプと平行タイプとの組み合わせは出来ません。

①他社製品との組合せは出来ません。必ず同タイプの商品をセットでご購入ください。

※間隙 0.5mmでの参考値

Order  
注文例

型式

d

Delivery  
出荷日

5 日目発送

Price  
価格

●数量スライド価格 (①1円未満切り捨て) P87

数量	1~39	40~49	50~100
値引率	基準単価	5%	10%

①表示数量超過はお見積り

■特長: 樹脂のため標準タイプに比べ安価で、大気中の使用に適します。許容トルクは標準タイプとほぼ同等です。

## ■エコノミータイプ

RoHS

Type	組合せ種別	M材質
MEQ	直交タイプ	ポリアセタル
MEY	平行タイプ	

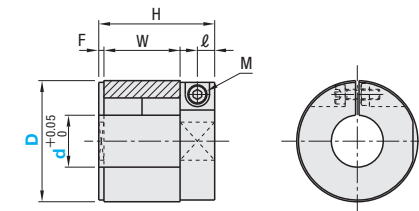

①使用温度 0~60°C

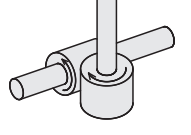
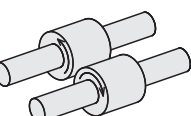
直交タイプ  
TMマグネット同士を90度で  
並べた状態で力を伝達します。平行タイプ  
TMマグネット同士を平行に  
並べた状態で力を伝達します。

型式		d 選択		H	W	ℓ	ロックボルト		F	※許容トルク (N・m)		¥基準単価
Type	D						M	締付トルク(N・m)		MEQ	MEY	MEQ MEY
直交タイプ MEQ	26	12	15	25.5	14	5	M2.5	0.333	1.5	0.098	0.167	3,250 3,250
	35		15 20	33.5	22	5	M3	0.422	1.5	0.221	0.515	4,670 4,670
平行タイプ MEY	45		20	45	30	6.35	M5	0.784	2.0	0.804	—	8,780 —

ⓧ直交タイプと平行タイプとの組み合わせは出来ません。

①他社製品との組合せは出来ません。必ず同タイプの商品をセットでご購入ください。

①D=45は直交タイプのみとなります。

※間隙 0.5mmでの参考値

Order  
注文例

型式

d

Delivery  
出荷日

5 日目発送

Price  
価格

●数量スライド価格 (①1円未満切り捨て) P87

数量	1~39	40~49	50~100
値引率	基準単価	5%	10%

①表示数量超過はお見積り





Type				材質	S 表面処理 (ライニング)	H 硬度
ストレート	クラウン	ストレート	クラウン			
L寸選択	L寸指定	L寸選択	L寸指定	芯材		
ROLB	—	—	—	S45C	四三酸化鉄皮膜	—
ROLM	—	—	—	—	無電解ニッケルメッキ	—
ROLS	—	ROCS	—	SUS304	—	—
ROLA	—	ROCA	—	A5052	白アルマイト	—
ROUS	ROFUS	ROCUS	—	SUS304	ウレタン(自然色)	ショアA90
ROUA	ROFUA	ROCUA	ROFCUA	A5052		ショアA70
ROGS	—	ROCGS	ROFCGS	SUS304		ショアA50
ROGA	ROFGA	ROCGA	—	A5052		ショアA90
ROHS	ROFHS	ROCHS	—	SUS304	シリコンゴム(ライトグレー)	ショアA90
ROHA	ROFHA	ROCHA	—	A5052		ショアA70
ROMS	—	—	—	SUS304	シリコンゴム(黒)	ショアA60
ROMA	—	—	—	A5052		—
ROSS	—	ROCSS	—	SUS304	—	—
ROSA	—	—	—	A5052	—	—
ROTS	—	—	—	SUS304	—	—
ROTA	—	—	—	A5052	—	—
RONA	—	—	—	A5052	—	—

① 芯材外周にウレタン・シリコンゴム・NBRを焼付しています。

① L≤d×3のとき、d穴は同方向からの加工になります。

② L>d×3のとき、d穴は両端方向からの加工になり下図形状になります。ニゲ加工がない場合もあります。

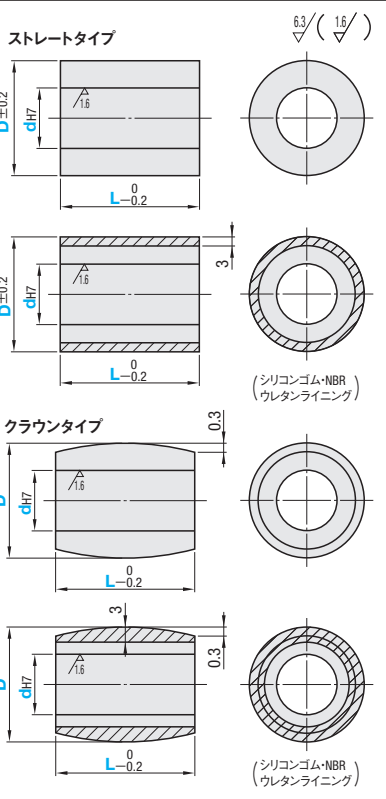
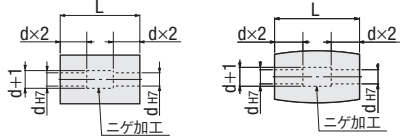

■L寸選択タイプ

型式			D	dh7 選択					L 選択						
Type															
ストレート 芯材のみ ROLB ROLM ROLS ROLA	ウレタン	シリコンゴム	20	8					15	20	25	30	40	50	
			25	8	10	12			15	20	25	*30	40	50	
			30	8	10	12	*15		15	20	25	30	40	50	
			35		10	*12	15	20		*20	25	30	*40	50	
			40		10	12	15	*20		20	25	30	40	50	
	ウレタン	シリコン	50			12	15	20	25		25	30	40	50	100
			60			12	15	20	25	30		30	40	50	100
			80			15	20	*25	30			40	50	100	

① ROSS・ROSA・ROCSS・RONAにはD60・D80がありません。  
② 芯材のみタイプは\*のサイズを選択できません。

■L寸指定タイプ

型式		D	dh7 選択					L 指定1mm単位				
Type												
ストレート ウレタン ROFUS ROFUA ROFGA ROFHS ROFHA		20	8									
		25	8	10	12					16~49		
		30	8	10	12	*15						
		35		10	*12	15	20					
		40		10	12	15	*20			21~49		
クラウン ウレタン ROFCUA ROFCGS		50			12	15	20	25			26~99	
		60			12	15	20	25	30		31~99	
		80			15	20	*25	30			41~99	

① 芯材のみタイプは\*のサイズを選択できません。② ウレタンは時間経過とともに変色する場合がありますが、特性等に影響はありません。

①類似寸法は加工部品Cナビ <http://cp.misumi.jp/10-013/>

② CADデータフォルダ名: 15\_Rollers



Order  
注文例

型式 — d — L  
ROLB20 — 8 — 30



Delivery  
出荷日

●ROLS・ROCS・制電性ウレタン・ウレタンL寸選択タイプ

3 日目発送

●ROLB・ROLM・ROLA・ROCA  
耐熱ウレタン・ウレタンL寸指定タイプ

5 日目発送

ストック B 500円/1本 P88

①同一サイズ3本以上は一律1,350円

●シリコンゴム・NBR

5 日目発送



Price  
価格

■数量スライド価格 (①1円未満切り捨て) P87

数量	1~9	10~14	15~19	20~49
値引率	基準単価	5%	10%	18%

②表示数量超えはお見積り

■L寸選択タイプ

D	L	¥基準単価																									
		ストレート												クラウン													
		芯材のみ				ウレタン				制電性ウレタン				シリコン		耐熱ウレタン		NBR	芯材のみ				ウレタン				シリコン
		ROLB	ROLM	ROLS	ROLA	ROUS	ROUA	ROGS	ROGA	ROHS	ROHA	ROMS	ROMA	ROSS	ROSA	ROTS	ROTA	RONA	ROCS	ROCA	ROCUS	ROCUA	ROCGS	ROCGA	ROCHS	ROCHA	ROCSS
20	15~25	490	530	630	510	1,970	1,870	2,160	2,060	2,370	2,270	3,150	3,060	2,560	2,410	1,780	880	740	2,550	2,410	2,800	2,660	3,610				
	30~50	540	770	900	750	2,040	1,920	2,240	2,120	2,440	2,320	3,470	3,350	2,700	2,480	1,820	1,290	1,110	2,620	2,460	2,880	2,700	3,970				
25	15~25	550	610	780	590	2,090	1,940	2,300	2,130	2,490	2,340	3,290	3,140	2,700	2,480	1,840	1,050	830	2,710	2,490	2,980	2,750	3,760				
	30~50	610	880	1,100	860	2,210	2,010	2,420	2,210	2,610	2,410	3,750	3,590	2,900	2,610	2,010	1,510	1,230	2,820	2,570	3,100	2,830	4,300				
30	15~25	630	710	900	680	2,190	2,010	2,400	2,210	2,590	2,410	3,410	3,250	2,810	2,610	1,910	1,170	930	2,830	2,590	3,110	2,850	3,910				
	30~50	730	1,000	1,280	960	2,350	2,090	2,580	2,300	2,750	2,490	3,920	3,710	3,020	2,700	2,090	1,710	1,350	3,000	2,670	3,290	2,940	4,500				
35	20~25	700	810	1,060	760	2,310	2,070	2,560	2,290	2,710	2,470	3,650	3,440	3,320	2,960	1,970	1,370	1,020	3,010	2,670	3,300	2,940	4,190				
	30~50	830	1,130	1,490	1,080	2,520	2,190	2,770	2,400	2,920	2,590	4,120	3,830	3,650	3,120	2,080	1,950	1,490	3,210	2,800	3,540	3,080	4,720				
40	20~25	880	1,040	1,380	960	2,570	2,230	2,840	2,470	2,970	2,630	3,940	3,650	3,690	3,210	2,120	1,710	1,240	3,340	2,890	3,670	3,180	4,520				
	30~50	1,060	1,400	2,030	1,450	2,960	2,480	3,260	2,740	3,360	2,880	4,570	4,160	4,270	3,560	2,500	2,400	1,780	3,620	3,060	3,980	3,370	5,250				
50	25	950	1,130	1,580	1,060	2,740	2,310	3,020	2,560	3,140	2,710	4,210	3,850	4,160	3,590	2,190	1,920	1,370	3,530	3,010	3,880	3,300	4,830				
	30~50	1,200	1,520	2,490	1,720	3,330	2,710	3,660	2,970	3,730	3,110	4,950	4,390	5,100	3,970	2,770	2,700	1,940	3,890	3,200	4,280	3,530	5,680				
	100	1,560	2,000	3,270	2,110	4,100	3,170	4,520	3,480	4,500	3,570	5,990	5,360	7,070	4,910	3,010	3,490	2,390	4,760	3,770	5,240	4,150	6,860				
60	30~50	1,230	1,620	2,730	1,880	4,240	3,130	4,660	3,440	4,640	3,530	—	—	5,290	4,350	—	2,940	2,130	4,920	3,720	5,430	4,100	—				
	100	2,020	2,210	3,350	2,300	5,020	3,660	5,510	4,020	5,420	4,060	—	—	7,270	5,100	—	3,800	2,610	6,050	4,370	6,650	4,810	—				
80	40~50	1,680	1,720	2,870	2,140	4,370	3,350	4,820	3,700	4,770	3,750	—	—	5,480	4,730	—	3,090	2,250	5,090	3,830	5,600	4,220	—				
	100	2,210	2,550	3,830	2,500	5,480	3,830	6,020	4,220	5,880	4,230	—	—	7,900	5,290	—	4,280	2,810	6,570	4,570	7,230	5,020	—				

■L寸指定タイプ

D	L	¥基準単価					
		ストレート ウレタン				クラウン ウレタン	
		ROFUS	ROFUA	ROFHS	ROFGA ROFHA	ROFCUA	ROFCGS
20	16～25	2,690	2,580	2,900	2,790	2,910	3,300
	26～49	2,770	2,630	2,990	2,850	2,960	3,380
25	16～25	2,820	2,650	3,060	2,870	2,990	3,480
	26～49	2,950	2,730	3,190	2,960	3,070	3,600
30	16～25	2,930	2,730	3,170	2,960	3,090	3,610
	26～49	3,110	2,820	3,370	3,060	3,170	3,790
35	21～25	3,070	2,800	3,340	3,040	3,170	3,800
	26～49	3,300	2,930	3,580	3,170	3,300	4,040
40	21～25	3,360	2,980	3,650	3,240	3,390	4,170
	26～49	3,790	3,260	4,120	3,540	3,560	4,480
50	26～50	4,200	3,510	4,570	3,800	3,700	4,780
	51～99	5,060	4,020	5,520	4,370	4,270	5,740
60	31～50	5,310	4,020	5,780	4,370	4,270	6,030
	51～99	6,170	4,610	6,720	5,020	4,920	7,250
80	41～50	5,450	4,270	5,940	4,660	4,380	6,200
	51～99	6,690	4,810	7,290	5,240	5,120	7,830

📌類似寸法は加工部品Cナビ <http://cp.misumi.jp/10-013/>  
 🌀CADデータフォルダ名: 15\_Rollers



RoHS

Type		■材質	■表面処理 (ライニング)	■硬度
ストレート	クラウン	芯材		
<b>ROLSN</b>	<b>ROCSN</b>	SUS304	—	
<b>ROLAN</b>	<b>ROCAN</b>	A5052	白アルマイト	—
<b>ROUSN</b>	<b>ROCUSN</b>	SUS304		
<b>ROUAN</b>	<b>ROCUAN</b>	A5052		ジョアA90
<b>ROGSN</b>	—	SUS304	ウレタン(自然色)	
<b>ROGAN</b>	—	A5052		ジョアA70
<b>ROHSN</b>	—	SUS304		
<b>ROHAN</b>	—	A5052		ジョアA50

❗ 芯材外周にウレタンを焼付しています。

ストレートタイプ®

- ④  $L \leq d \times 3$  のとき、d穴は同方向からの加工になります。
- ⑤  $L > d \times 3$  のとき、d穴は両端方向からの加工になり下図形状になります。  
ニゲ加工がない場合もあります。

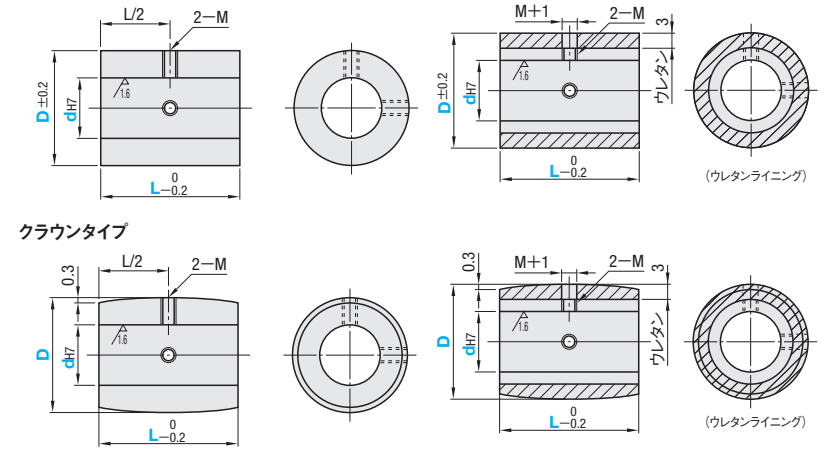
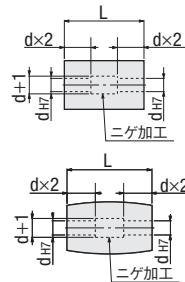

型式		dH7 選択						L 選択						M	
Type	D														
ストレー 芯材のみ ROLSN ROLAN	ウレタン	20	8						15	20	25	30	40	50	M3
	ROUSN	25	8	10	12			15	20	25	*30	40	50		
	ROUAN	30	8	10	12	*15		15	20	25	30	40	50		
	ROGSN	35	10		*12	15	20	*20		25	30	*40	50	M4	
	ROGAN	40	10		12	15	*20	20		25	30	40	50		
クラウン 芯材のみ ROCNS ROCUAN	ウレタン	50			12	15	20	25	25		30	40	50	100	M5
	ROCUSN	60			12	15	20	25	30	30		40	50	100	
	ROCUAN	80			15	20	*25	30			40	50	100		

❗ 芯材のみタイプは\*のサイズを選択できません。      ❗ ウレタンは時間経過とともに変色する場合がありますが、特性等に影響はありません。

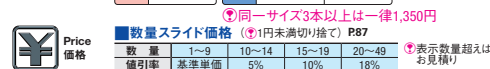

Alteration	Code	Spec.	¥/1Code
制電性ウレタンに変更 (ウレタン色：グレー)	UDC	ウレタンジョアA90 (ROUSN・ROCUSN ・ROUAN・ROCUAN)を制電性ウレタン に変更します。 <u>指定方法UDC</u> 体積固有抵抗率 $2.1 \times 10^6 \Omega \cdot \text{cm}$ 表面抵抗率 $4.0 \times 10^9 \Omega$ (温度30℃/湿度60%)	400

D	L	¥基準単価									
		ストレート						クラウン			
		芯材のみ		ウレタン				芯材のみ		ウレタン	
		ROLSN	ROLAN	ROUSN	ROUAN	ROGSN ROHSN	ROGAN ROHAN	ROCSN	ROCAN	ROCUSN	ROCUAN
20	15〜25	830	710	2,170	2,070	2,360	2,260	1,080	940	2,750	2,610
	30〜50	1,100	950	2,240	2,120	2,440	2,320	1,490	1,310	2,820	2,660
25	15〜25	980	790	2,290	2,140	2,500	2,330	1,250	1,030	2,910	2,690
	30〜50	1,300	1,060	2,410	2,210	2,620	2,410	1,710	1,430	3,020	2,770
30	15〜25	1,100	880	2,390	2,210	2,600	2,410	1,370	1,130	3,030	2,790
	30〜50	1,490	1,160	2,550	2,290	2,780	2,500	1,910	1,550	3,200	2,870
35	20〜25	1,260	960	2,510	2,270	2,760	2,490	1,570	1,220	3,210	2,870
	30〜50	1,690	1,280	2,720	2,390	2,970	2,600	2,150	1,690	3,410	3,000
40	20〜25	1,580	1,160	2,770	2,430	3,040	2,670	1,910	1,440	3,540	3,090
	30〜50	2,230	1,650	3,160	2,680	3,460	2,940	2,600	1,980	3,820	3,260
50	25	1,780	1,260	2,940	2,510	3,220	2,760	2,120	1,570	3,730	3,210
	30〜50	2,690	1,920	3,530	2,910	3,860	3,170	2,900	2,140	4,090	3,400
60	100	3,470	2,310	4,300	3,370	4,720	3,680	3,690	2,590	4,960	3,970
	30〜50	2,930	2,080	4,440	3,330	4,860	3,640	3,140	2,330	5,120	3,920
80	100	3,550	2,500	5,220	3,860	5,710	4,220	4,000	2,810	6,250	4,570
	40〜50	3,070	2,340	4,570	3,550	5,020	3,900	3,290	2,450	5,290	4,030
	100	4,030	2,700	5,680	4,030	6,220	4,420	4,480	3,010	6,770	4,770

■縦ガイドローラ **RoHS**



Type	M材質			S表面処理		
	ローラ	軸	止め輪	ローラ	軸	止め輪
TGRB	S45C	S45C	ばね鋼	無電解ニッケルメッキ	無電解ニッケルメッキ	—
TGRS	SUS304	SUS304	SUS304	—	—	—

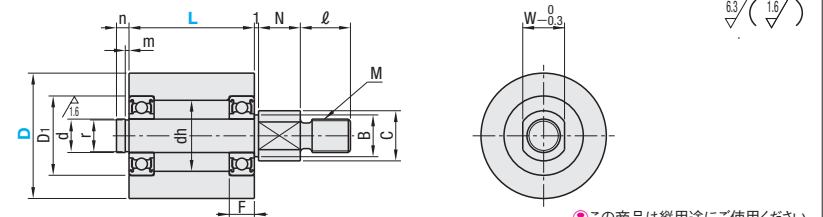

❗この商品は縦用途にご使用ください。

型式		L 選択	N	d	ℓ	C	B	r	n	m	dh	D <sub>1</sub>	F	M (並目)	W	使用 ベアリング	止め輪規格		¥基準単価		
Type	D																形状	JIS呼び	TGRB	TGRS	
TGRB (S45C)	20	20 25	10	6	9	10	8	5	2	0.7	10	15	5	6	8	696ZZ	E型	No.5	2,040	2,420	
		30 40 50									2,290	2,750									
	25	20 25		10	15	5	2,220	2,700													
		30 40 50		2,500	3,090																
TGRS (SUS304)	30	20 25		8	12	12	10	7	3	0.9	15	19	6	8	10	698ZZ	C型	No.7	2,620	3,190	
		30 40 50		2,920	3,710																
	35	20 25		10	15	15	13	9.6			18	22	6	10	13	6900ZZ			No.10	2,750	3,390
		30 40 50		3,070	3,880																
	40	20 25		12	18	18	16	11.5			1.15	24	28	8	12	14	6001ZZ	No.12		2,980	3,860
		30 40 50										3,290	4,370								
50	25	28							32	9		6201ZZ	3,240	4,140							
	30 40 50	3,500							4,560												



Alteration	Code	Spec.	¥/Co
N寸変更 	NC	指定方法NC15 NC=指定1mm単位 ⑤5≤NC≤30	200

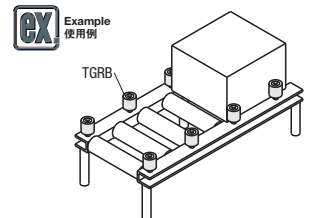

### ■無給油ブッシュ付ローラ



Type	ローラ		無給油ブッシュ
	M材質	S表面処理	
FRTA	A5052	白アルマイト処理	充てん剤入四ふっ化エチレン樹脂層 青銅焼結層
FRTS	SUS304	—	スチールバックメタル層 (SPCC：すずメッキ)

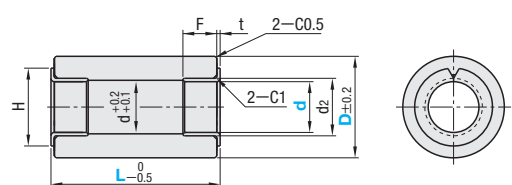

d		F	d2	H
内径	公差			
3	+0.062 0	5	4.6	7
5	+0.065 0	5	7	10
6		8	8	12
8		10	10	15
10	+0.068 0	10	12	18
12		10	14	20
15		10	17	23

[illegible]

※無給油ブッシュの詳細はP330をご参照ください。

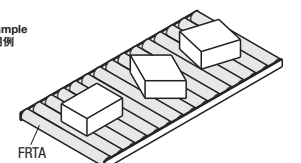





RoHS

Type			材質	表面処理 (ライニング)	ベアリング	硬度
ストレート	クラウン					
L寸選択	L寸指定	L寸選択	芯材			
RORB	—	ROCRB	S45C	四三酸化鉄皮膜	スチール	—
RORM	—	ROCRM	SUS304	無電解ニッケルメッキ	—	—
RORS	—	ROCRS	A5052	—	スチール	—
RORA	—	ROCRA	—	白アルマイト	スチール	—
RORUS	ROFRUS	ROCRUS	SUS304	—	スチール	シヨアA90
RORUZ	—	—	—	—	ステンレス	
RORUA	ROFRUA	ROCRUA	A5052	—	スチール	
RORGS	—	—	SUS304	ウレタン(自然色)	スチール	シヨアA70
RORGA	ROFRGA	ROCRGA	A5052	—	スチール	
RORHS	—	ROCRHS	SUS304	—	スチール	
RORHA	ROFRHA	—	A5052	—	スチール	シヨアA50
RORSS	ROFRSS	ROCRSS	SUS304	—	スチール	
RORSA	—	—	A5052	シリコンゴム(ライトグレー)	—	
RORJS	—	—	SUS304	—	—	シヨアA70
RORJA	—	—	A5052	—	—	
RORWS	—	—	SUS304	シリコンゴム(白)	スチール	
RORTS	—	—	SUS304	耐熱ウレタン(赤褐色)	—	シヨアA90
RORTA	—	—	A5052	使用温度：〜110℃	—	
RORNS	—	—	SUS304	—	—	
RORNA	—	—	A5052	NBR(黒)	—	シヨアA60

① 芯材外周にウレタン・シリコンゴム・NBRを焼付しています。

6.3 / ( 5 / 15 )

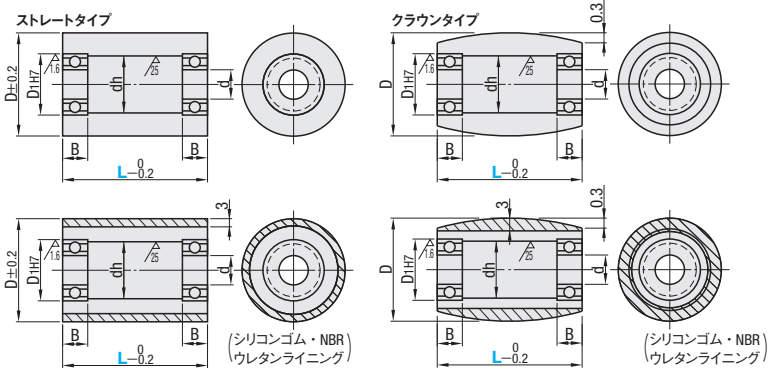

① ベアリングの詳細寸法は、  
P907・908をご覧ください。

■L寸選択タイプ

型式			D	L 選 択						d	D <sub>1</sub> (H7)	dh	B	使用ベアリング		
Type		No.														
芯材のみ RORB RORM RORS RORA  ウレタン RORUS RORUZ RORUA RORGS RORGA RORHS RORHA	シリコンゴム RORSS RORSA RORJS RORJA RORWS	クラウン ROCRB ROCRM ROCRS ROCRA	(20)	20	15	20	25	30	40	50	6	15	10	5	696ZZ×2	
			25	25		20	25	30	40	50	6	15	10	5	696ZZ×2	
			30	30		20	25	30	40	50	8	19	15	6	698ZZ×2	
			35A	35				25	30	40	50	8	22	15	7	608ZZ×2
			35								10	22	18	6	6900ZZ×2	
	耐熱ウレタン RORTS RORTA  NBR RORNS RORNA	シリコンゴム ROCRUS ROCRUA ROCRGA ROCRHS  ROCRSS	40A	40				25	30	40	50	10	26	18	8	6000ZZ×2
			40								12	28	24	8	6001ZZ×2	
			50A		50							12	32	24	10	6201ZZ×2
			50									15	32	28	9	6002ZZ×2

① D20は芯材タイプ (RORB・RORM・RORS・RORA・ROCRB・ROCRM・ROCRS・ROCRA)のみ適用。

■L寸指定タイプ(ストレートのみ)

型式		D	L 指定1mm単位	d	D1(H7)	dh	B	使用ベアリング		
Type	No.									
ウレタン ROFRUS ROFRUA ROFRGA ROFRHA	シリコンゴム ROFRSS	25	25	21~49		6	15	10	5	696ZZ×2
		30	30			8	19	15	6	698ZZ×2
		35A	35	26~49		8	22	18	7	608ZZ×2
		35				6		6900ZZ×2		
		40A				10		26	18	8
		40	12			28	24	8	6001ZZ×2	
		50A	50	26~99		12	32	24	10	6201ZZ×2
		50				15		28	9	6002ZZ×2

① ウレタンは時間経過とともに変色する場合がありますが、特性等に影響はありません。



型式	—	L
RORB30	—	30
ROFRSS40	—	38



Delivery 出荷日	3	目日発送
--------------	---	------

● RORS・ROCRS・ウレタンL寸選択タイプ

● RORB・RORM・RORA・ROCRB・ROCRM・ROCRA  
耐熱ウレタン・ウレタンL寸指定タイプ

5	目日発送
---	------

① 同一サイズ3本以上は一律1,350円

● シリコンゴム・NBR

5	目日発送
---	------



数量スライド価格 (①1円未満切り捨て) P87				
数量	1~9	10~14	15~19	20~49
値引率	基準単価	5%	10%	18%

① 表示数量超えはお見積り

■L寸選択タイプ

D	L	¥基準単価																	
		ストレート																	
		芯材のみ				ウレタン				シリコン				耐熱ウレタン		NBR			
	RORB	RORM	RORS	RORA	RORUS	RORUZ	RORUA	RORGS RORHS	RORGA RORHA	RORSS	RORSA	RORJS	RORJA	RORWS	RORTS	RORTA	RORNS	RORNA	
20	15〜25	1,460	1,540	1,690	1,540	—	—	—	—	—	—	—	—	—	—	—	—	—	
	30〜50	1,520	1,830	2,030	1,850	—	—	—	—	—	—	—	—	—	—	—	—	—	
25	20〜25	1,620	1,750	1,980	1,730	3,230	3,630	3,020	3,550	3,320	4,530	4,390	5,440	5,270	5,440	5,280	4,990	2,910	2,720
	30〜50	1,700	2,080	2,390	2,080	3,580	3,980	3,320	3,940	3,650	4,990	4,840	5,990	5,810	5,990	5,420	5,590	3,370	2,990
30	20〜25	2,010	2,160	2,440	2,140	3,630	4,130	3,370	3,980	3,710	4,740	4,600	5,690	5,520	5,690	6,100	5,490	3,270	3,030
	30〜50	2,140	2,520	2,980	2,540	4,090	4,590	3,710	4,490	4,080	5,210	5,040	6,250	6,050	6,250	6,810	6,090	3,680	3,340
35	25	2,060	2,270	2,800	2,320	3,930	4,530	3,520	4,320	3,880	5,250	5,090	6,300	6,110	6,300	6,480	5,690	3,540	3,170
35A	30〜50	2,210	2,640	3,340	2,720	4,400	5,000	3,870	4,840	4,250	5,770	5,590	6,920	6,710	6,920	7,180	6,290	3,960	3,480
40	25	2,140	2,400	3,190	2,550	4,270	5,170	3,720	4,690	4,090	5,390	5,230	6,470	6,280	6,470	6,980	5,390	3,840	3,350
40A	30〜50	2,290	2,770	3,750	2,950	4,750	5,650	4,070	5,230	4,470	5,950	5,770	7,140	6,920	7,140	7,890	6,780	4,280	3,660
50 50A	25	2,450	2,710	3,500	3,020	4,530	5,530	4,120	4,990	4,530	5,730	5,560	6,880	6,670	6,880	7,580	6,890	4,080	3,710
	30〜50	2,540	3,020	4,520	3,440	5,410	6,410	4,480	5,950	4,920	6,320	6,130	7,580	7,360	7,580	8,680	7,490	4,870	4,030
	100	3,010	3,490	5,270	3,920	6,040	7,040	4,890	6,650	5,380	7,410	7,180	8,890	8,620	8,890	10,170	8,180	5,440	4,400

D	L	¥基準単価								
		クラウン								
		芯材のみ				ウレタン				シリコン
		ROCRB	ROCRM	ROCRS	ROCRA	ROCRUS	ROCRUA	ROCRGA	ROCRHS	ROCRSS
20	15~25	1,670	1,760	2,030	1,830	—	—	—	—	—
	30~50	1,900	2,210	2,550	2,310	—	—	—	—	—
25	20~25	1,850	1,980	2,340	2,050	3,730	3,470	3,820	4,100	4,870
	30~50	2,080	2,460	2,930	2,570	4,260	3,930	4,330	4,680	5,350
30	20~25	2,230	2,390	2,840	2,500	4,180	3,870	4,260	4,590	5,090
	30~50	2,520	2,900	3,630	3,110	4,890	4,420	4,860	5,370	5,580
35	25	2,290	2,490	3,170	2,720	4,470	4,070	4,470	4,920	5,630
	30~50	2,580	3,020	3,910	3,260	5,140	4,550	5,010	5,650	6,170
40	25	2,380	2,640	3,560	2,880	4,820	4,210	4,640	5,310	5,770
	30~50	2,670	3,160	4,300	3,470	5,490	4,740	5,220	6,040	6,360
50	25	2,730	2,990	4,090	3,350	5,300	4,640	5,100	5,830	6,130
	30~50	2,970	3,460	5,150	3,990	6,260	5,210	5,730	6,890	6,750
50A	100	3,450	3,930	5,960	4,450	6,980	5,630	6,190	7,690	7,900

■L寸指定タイプ

D	L	¥基準単価			
		ストレート			
		ウレタン		シリコン	
		ROFRUS	ROFRUA	ROFRGA ROFRHA	ROFRSS
25	21~25	3,900	3,680	3,990	5,270
	26~49	4,270	3,990	4,340	5,750
30	21~25	4,320	4,050	4,400	5,490
	26~49	4,800	4,410	4,790	5,980
35	26~49	5,130	4,570	4,970	6,570
	40	5,500	4,780	5,210	6,760
40A	26~49	5,500	4,780	5,210	6,760
	50	6,190	5,220	5,680	7,150
50A	26~50	6,190	5,220	5,680	7,150
	51~99	6,860	5,650	6,160	8,300



型式	—	L	—	(UDC・SB)
RORNS40	—	50	—	SB

Alterations	Code	Spec.	¥/1Code
制電性ウレタンに変更 (ウレタン色：グレー)	UDC	ウレタン ショアA90を制電性ウレタン に変更します。 指定方法UDC 体積固有抵抗率 2.1×10 <sup>8</sup> Ω・cm 表面抵抗率 4.0×10 <sup>8</sup> Ω (温度30℃/湿度60%)	400

Alterations	Code	Spec.	¥/1Code
ベアリング材質変更	SB	ベアリングを ステンレスに 変更します。 指定方法SB	D20・25 400 D30 500 D35 600 D40 900 D50 1,000

# ローラ

ーウレタン厚選択タイプー

①類似寸法は加工部品Cナビ <http://cp.misumi.jp/10-013/>

②CADデータフォルダ名：15\_Rollers

# 溝付ローラ

①類似寸法は加工部品Cナビ <http://cp.misumi.jp/10-013/>

②CADデータフォルダ名：15\_Rollers



RoHS

Type			材質		硬度	ベアリング
ベアリング無し	ベアリング付		芯材	ライニング		
ストレー	ストレー	クラウン	芯材	ライニング		
ROEUS	ROERUS	ROECRUS	SUS304	ウレタン (自然色)	シヨアA90	スチール
ROEUA	ROERUA	ROECRUA	A5052			
ROEGS	ROERGS	—	SUS304			
ROEGA	ROERGA	ROECRGA	A5052			
—	ROERHS	—	SUS304			
—	ROERHA	ROECRHA	A5052		シヨアA50	

■ベアリング無し

ストレータイプ

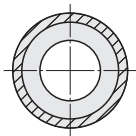
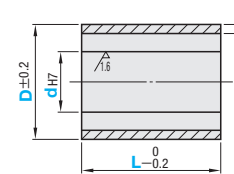

6.3 / ( 25 / 1.6 )

■ベアリング付

ストレータイプ

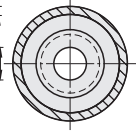
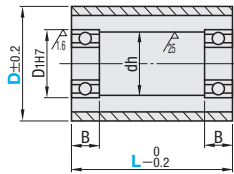

クラウンタイプ

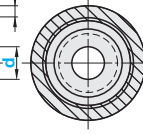
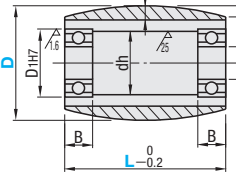

①L≤d×3のとき、d穴は同方向からの加工になります。

②L>d×3のとき、d穴は両端方向からの加工になり下図形状になります。ニゲ加工がない場合もあります。

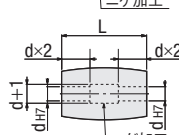
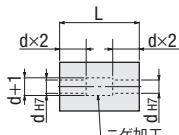

■ベアリング無しタイプ

型式		dh7 選択	L	T
Type	D		指定10mm単位	選択
ストレート ROEUS ROEUA ROEGS ROEGA	40	8 10 12 15	20～50	5 10
	50	10 12 15 20	30～100	
	60	12 15 20 25		
	80	15 20 25 30		
	100	20 25 30 40		

■ベアリング付タイプ

型式		d	L	T	D <sub>1</sub>	dh	B	使用
Type	D	選択	指定10mm単位	選択				ベアリング
ストレー ク라운 ROERUS ROERUA ROERGS ROERGA ROERHS ROERHA	40	8	20~50	5	19	15	6	698ZZ×2
		10			22	18	6	6900ZZ×2
		12			22	18	6	6900ZZ×2
	50	15	28		24	8	6001ZZ×2	
		12	32		28	9	6002ZZ×2	
		15	28		24	8	6001ZZ×2	
	60	15	30~100	5	32	28	9	6002ZZ×2
		20			42	36	12	6004ZZ×2
		15			32	28	9	6002ZZ×2
	80	20		5	42	36	12	6004ZZ×2
		25			47	41	12	6005ZZ×2
		20			42	36	12	6004ZZ×2
	100	25	5	47	41	12	6005ZZ×2	
		30		55	48	13	6006ZZ×2	

■ベアリング無し

D	L	¥基準単価			
		ストレー			
		ROEUS	ROEUA	ROEGS	ROEGA
40	20	3,510	2,940	3,890	3,330
	30・40・50	4,090	3,630	4,590	4,160
50	30・40・50	4,740	3,840	5,330	4,430
	60~100	7,970	6,040	8,840	6,920
60	30・40・50	5,560	4,470	6,240	5,160
	60・70	7,010	5,370	7,830	6,200
	80・90・100	9,020	6,820	9,980	7,770
80	30・40・50	6,820	5,420	7,570	6,170
	60・70	9,950	7,020	10,890	7,960
	80・90・100	12,410	8,880	13,540	10,010
100	30・40・50	8,560	6,640	9,400	7,480
	60・70	11,820	8,520	12,840	9,520
	80・90・100	14,690	10,450	15,880	11,630



Order  
注文例

型式 - d - L - T  
ROEUS60 - 20 - 50 - T5



Delivery  
出荷日

5 日目発送



Price  
価格

■数量スライド価格 (①1円未満切り捨て) P87

②表示数量超えはお見積り



Alteration  
追加工

型式 - d - L - T - (MC)  
ROEUA50 - 12 - 50 - T5 - MC

■ベアリング付

D	L	¥基準単価									
		ストレー					クラウン				
		ROERUS	ROERUA	ROERGS	ROERGA	ROERHA	ROECRUA	ROECRGA	ROECRHS	ROECRHA	
40	20	3,180	2,710	3,550	3,080	3,080	3,760	3,240	3,660	4,170	3,660
	30・40・50	3,750	3,280	4,230	3,750	3,750	4,530	4,000	4,530	5,060	4,530
50	30・40・50	4,730	4,110	5,260	4,640	4,640	5,610	4,930	5,510	6,200	5,510
	60~100	7,700	5,980	8,490	6,770	6,770	9,150	7,230	8,100	10,020	8,100
60	30・40・50	5,310	5,050	5,930	5,660	5,660	6,260	5,960	6,640	6,940	6,640
	60・70	7,060	6,390	7,800	7,140	7,140	8,320	7,570	8,400	9,140	8,400
	80・90・100	8,960	8,230	9,830	9,080	9,080	10,550	9,730	10,680	11,500	10,680
80	30・40・50	7,690	5,740	8,330	6,430	6,430	8,890	6,740	7,490	9,650	7,490
	60・70	10,090	8,010	10,940	8,870	8,870	11,680	9,380	10,320	12,620	10,320
	80・90・100	11,350	10,110	12,370	11,120	11,120	13,200	11,820	12,950	14,330	12,950
100	30・40・50	9,800	7,320	10,560	8,060	8,060	11,250	8,480	9,320	12,080	9,320
	60・70	12,200	9,320	13,120	10,220	10,220	14,040	10,820	11,830	15,050	11,830
	80・90・100	15,700	12,470	16,760	13,550	13,550	18,020	14,450	15,640	19,210	15,640

①ウレタンは時間経過とともに変色する場合がありますが、特性等に影響はありません。

Type		材質		硬度
ベアリング無し	ベアリング付	芯材	ライニング	
ROUAM	RORUAM	A5052	ウレタン(自然色)	シヨアA90
ROUSM	—	SUS304		

①芯材外周にウレタンを焼付しています。

■ベアリング無し

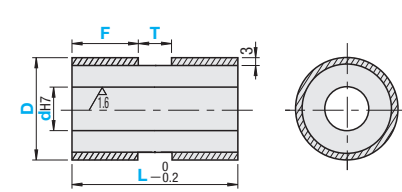

■ベアリング付

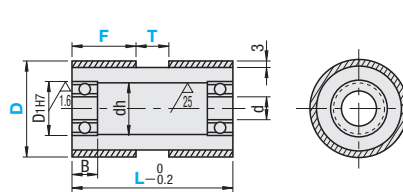

6.3 / ( 25 / 1.6 )

■ベアリング無し

型式		dh7選択				指定1mm単位		
Type	D					L		F
ROUAM ROUSM	25	8	10	12	15~50	0~46 (F+T≦L-2)		
	30	8	10	12 15				
	35	10	12 15 20	20~50				
	40	10	12 15 20					
	50	12	15 20 25	25~100	0~96 (F+T≦L-2)			
	60	12	15 20 25 30	30~100				
	80	15	20 25 30	40~100				

■ベアリング付

型式	D	L	F	T	d	D1H7	dh	B	使用 ベアリング
Type	D	指定1mm単位	指定1mm単位	指定1mm単位					
RORUAM	25	20~50	0~46 (F+T≤L-2)		6	15	10	5	696ZZ×2
	30				8	19	15	6	698ZZ×2
	35	25~50			10	22	18	6	6900ZZ×2
	40		2~96 (F+T≤L-2)		12	28	24	8	6001ZZ×2
	50	25~100			15	32	28	9	6002ZZ×2



Price  
価格

■数量スライド価格 (①1円未満切り捨て) P87

②表示数量超えはお見積り

D	L	¥基準単価		
		ベアリング無し	ベアリング付	
		ROUAM	ROUSM	RORUAM
25	15(20)~25	2,780	2,950	3,810
	26~50	3,000	3,210	4,260
30	15(20)~25	2,860	3,060	4,180
	26~50	3,090	3,380	4,670
35	20(25)~25	3,070	3,340	4,470
	26~50	3,290	3,650	4,920
40	20(25)~25	3,250	3,630	4,680
	26~50	3,620	4,140	5,130
	25	3,430	3,900	5,190
50	26~50	4,130	4,820	5,840
	51~100	5,180	6,230	6,810
60	30~50	4,280	5,040	—
	51~100	5,360	6,300	—
80	40~50	4,730	5,390	—
	51~100	5,900	7,090	—

①L寸( )はベアリング付に適用



Alteration  
追加工

型式 - d - L - F - T - (MC・DC・SB)  
ROUSM30 - 8 - L30 - F10 - T5 - MC  
RORUAM30 - L40 - F10 - T5 - SB

Alterations	タップ穴追加工	溝深さ変更	ベアリング材質変更
Code	MC	DC	SB
Spec.	2ヶ所90°にタップ穴を追加工します。 D M 40 4 50・60・80 5 100 6 [指定方法] MC	2ヶ所90°にタップ穴を追加工します。 D M 25・30 3 35・40 4 50・60・80 5 [指定方法] MC	ベアリングをステンレスに変更します。 [指定方法] SB ①ベアリング付のみ適用
¥/1Code	200	600	D25 400 D30 500 D35 600 D40 900 D50 1,000

①L≤d×3のとき、d穴は同方向からの加工になります。

②L>d×3のとき、d穴は両端方向からの加工になり下図形状になります。ニゲ加工がない場合もあります。

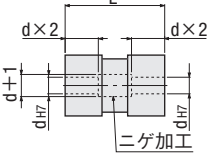

①ウレタンは時間経過とともに変色する場合がありますが、特性等に影響はありません。



Order  
注文例

型式 - d - L - F - T  
ROUSM30 - 8 - L30 - F10 - T5  
RORUAM40 - L40 - F8 - T3



Delivery  
出荷日

5 日目発送

ストーク B 500円/1本 P88

①同一サイズ3本以上は一律1,350円



Example  
使用例

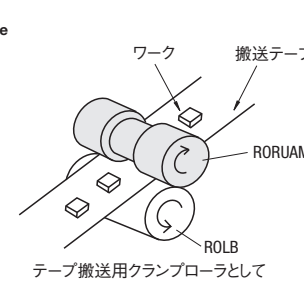

テープ搬送用クランプローラとして

15  
搬送  
関連  
部品

ローラ

1-1020





## PLASTIC ROLLERS

## 樹脂ローラ

一切削タイプ/圧入タイプ

納期短縮

プライスダウン

最大36%

:値下げ価格

## ROLLERS -BOTH ENDS SET SCREW STRAIGHT TYPE-

## ローラ

一止めねじ穴付ストレートタイプ

類似寸法は加工部品Cナビ <http://cp.misumi.jp/10-013/>

CADデータフォルダ名: 15\_Rollers

類似寸法は加工部品Cナビ <http://cp.misumi.jp/10-013/>

CADデータフォルダ名: 15\_Rollers

**■切削タイプ** **RoHS**

**●切削タイプ**

Type	両フランジ	材質	ベアリング
ストレー	両フランジ	本体	
RORPOS	RORPOWF	ポリアセター	スチール
RORPHS	RORPHWF	ステンレス	ステンレス
RORPES	RORPEWF	超高分子量ポリエチレン	スチール
RORPJS	RORPJWF	スチール	ステンレス
RORPSS	—	ポリプロピレン	スチール
RORPQS	—	—	ステンレス
RORMCS	RORMCWF	MCナイロン	スチール

**●切削タイプ**

ストレータイプ

両フランジタイプ

**●圧入タイプ**

ストレータイプ

ベアリング付タイプ

ニゲ加工

■ストレートタイプ									
型式		L		使用		D		D1	
Type		No.	指定1mm単位	ベアリング		D		D1	
RORPOS	RORPHS	20	15～ 50	696ZZ×2		20	15	6	5 10
		30	20～ 50	698ZZ×2		30	19	8	6 15
		40	20～ 50	6900ZZ×2		40	22	10	6 18
		50	40～100	6001ZZ×2		50	28	12	8 24
		60	40～100	6002ZZ×2		60	32	15	9 28
		80	40～100	6002ZZ×2		80	32	15	9 28

■両フランジタイプ									
型式		L		使用		D		D1	
Type		No.	指定1mm単位	ベアリング		D		D1	
RORPOWF	RORPHWF	40	30～35	20～ 50	5～10	5～10	6900ZZ×2	40	22 10 6 18
		50	35～45	40～100	5～10	5～10	6001ZZ×2	50	28 12 8 24
		60	40～55	40～100	5～20	5～20	6002ZZ×2	60	32 15 9 28
		80	40～75	40～100	5～20	5～20	6002ZZ×2	80	32 15 9 28

■圧入タイプ									
型式		L		使用		D		D1	
Type		No.	指定1mm単位	ベアリング		D		D1	
ストレータイプ	ベアリング付タイプ	20	15~ 50	696ZZ×2		20	15	6	5 10
		30	20~ 50	698ZZ×2		30	19	8	6 15
		40	20~ 50	6900ZZ×2		40	22	10	6 18
		50	40~100	6001ZZ×2		50	28	12	8 24
		60	40~100	6002ZZ×2		60	32	15	9 28
		80	40~100	6002ZZ×2		80	32	15	9 28

\*20はストレートタイプのみ指定可能

**Order** 注文例 (ストレート) RORPOS80 (両フランジ) RORPOWF80 (圧入タイプ) RORASP40 RORAAP30

**Price** 価格

**●切削タイプ**

数量スライド価格 (※1円未満切り捨て) P87

数量 1~9 10~14 15~19 20~49

値引率 基準単価 5% 10%

表示数量超過は 0見積り

**●圧入タイプ**

数量スライド価格 (※1円未満切り捨て) P87

数量 1~9 10~14 15~19 20~49

値引率 基準単価 5% 10% 18%

表示数量超過は 0見積り

**●切削タイプ**

数量スライド価格 (※1円未満切り捨て) P87

数量 1~9 10~14 15~19 20~49

値引率 基準単価 5% 10%

表示数量超過は 0見積り

**●圧入タイプ**

数量スライド価格 (※1円未満切り捨て) P87

数量 1~9 10~14 15~19 20~49

値引率 基準単価 5% 10% 18%

表示数量超過は 0見積り

No.	¥基準単価															
	ポリアセター								超高分子量ポリエチレン							
	ストレー								ポリプロピレン							
	RORPOS								RORPJS							
20	1,120	1,220	—	—	—	—	—	—	1,120	1,220	—	—	—	—	—	—
30	1,320	1,420	—	—	—	—	—	—	1,320	1,420	—	—	—	—	—	—
40	1,520	1,620	—	—	—	—	—	—	1,520	1,620	—	—	—	—	—	—
50	—	2,130	2,440	2,740	—	—	—	—	—	2,130	2,440	2,740	—	—	—	—
60	—	2,520	2,900	3,260	—	—	—	—	—	2,520	2,900	3,260	—	—	—	—
80	—	3,000	3,540	4,090	—	—	—	—	—	3,000	3,540	4,090	—	—	—	—

No.	¥基準単価															
	ポリアセター								超高分子量ポリエチレン							
	ストレー								ポリプロピレン							
	RORPOS								RORPJS							
20	1,120	1,220	—	—	—	—	—	—	1,120	1,220	—	—	—	—	—	—
30	1,320	1,420	—	—	—	—	—	—	1,320	1,420	—	—	—	—	—	—
40	1,520	1,620	—	—	—	—	—	—	1,520	1,620	—	—	—	—	—	—
50	—	2,130	2,440	2,740	—	—	—	—	—	2,130	2,440	2,740	—	—	—	—
60	—	2,520	2,900	3,260	—	—	—	—	—	2,520	2,900	3,260	—	—	—	—
80	—	3,000	3,540	4,090	—	—	—	—	—	3,000	3,540	4,090	—	—	—	—

D	¥基準単価															
	ポリアセター								超高分子量ポリエチレン							
	ストレー								ポリプロピレン							
	RORPOS								RORPJS							
20	1,120	1,220	—	—	—	—	—	—	1,120	1,220	—	—	—	—	—	—
30	1,320	1,420	—	—	—	—	—	—	1,320	1,420	—	—	—	—	—	—
40	1,520	1,620	—	—	—	—	—	—	1,520	1,620	—	—	—	—	—	—
50	—	2,130	2,440	2,740	—	—	—	—	—	2,130	2,440	2,740	—	—	—	—
60	—	2,520	2,900	3,260	—	—	—	—	—	2,520	2,900	3,260	—	—	—	—
80	—	3,000	3,540	4,090	—	—	—	—	—	3,000	3,540	4,090	—	—	—	—

〈特長〉

- ・ポリアセター: 機械的強度に優れた素材です。
- ・超高分子量ポリエチレン: 耐摩耗性能が優れた素材です。食品衛生法に適用しています。
- ・ポリプロピレン: 耐薬品性能が優れた素材です。
- ・MCナイロン: 機械的強度と対磨耗性に優れた素材です。

**RoHS**

片端止めねじ穴付タイプ

両端止めねじ穴付タイプ

ニゲ加工

ニゲ加工

片端止めねじ穴付タイプ

両端止めねじ穴付タイプ

ニゲ加工

ニゲ加工

■L寸選択タイプ (両端止めねじ穴付のみ)									
型式		L		使用		D		D1	
Type		No.	指定1mm単位	ベアリング		D		D1	
RONSS	RONUA	20	15~ 50	696ZZ×2		20	15	6	5 10
		30	20~ 50	698ZZ×2		30	19	8	6 15
		40	20~ 50	6900ZZ×2		40	22	10	6 18
		50	40~100	6001ZZ×2		50	28	12	8 24
		60	40~100	6002ZZ×2		60	32	15	9 28
		80	40~100	6002ZZ×2		80	32	15	9 28

■ウレタン厚T選択タイプ (片端止めねじ穴付・両端止めねじ穴付)									
型式		L		使用		D		D1	
Type		No.	指定1mm単位	ベアリング		D		D1	
RONSS	RONUA	20	15~ 50	696ZZ×2		20	15	6	5 10
		30	20~ 50	698ZZ×2		30	19	8	6 15
		40	20~ 50	6900ZZ×2		40	22	10	6 18
		50	40~100	6001ZZ×2		50	28	12	8 24
		60	40~100	6002ZZ×2		60	32	15	9 28
		80	40~100	6002ZZ×2		80	32	15	9 28

D	L	¥基準単価					
		両端止めねじ穴付					
		RONSS	RONSA	RONUS	RONUA	RONGS	RONGA
		RONHA	RONHA	RONHA	RONHA	RONHA	RONHA
20	15・20・25	4,900	4,760	3,070	2,910	3,360	3,210
25	30・40・50	5,400	5,210	3,180	2,980	3,490	3,290
30	15・20・25	5,110	4,890	3,250	3,010	3,580	3,320
35	30・40・50	5,840	5,590	3,430	3,120	3,770	3,440
40	15・20・25	5,310	5,050	3,400	3,120	3,740	3,440
45	30・40・50	6,100	5,770	3,650	3,250	4,020	3,580
50	20・25	5,680	5,350	3,600	3,220	3,980	3,560
55	30・40・50	6,410	5,960	3,920	3,400	4,310	3,740
60	20・25	6,130	5,670	4,000	3,470	4,410	3,840
65	30・40・50	7,110	6,470	4,610	3,860	5,070	4,260
70	25	6,550	5,990	4,260	3,600	4,690	3,980
75	30・40・50	7,700	6,830	5,180	4,210	5,700	4,620
80	100	9,310	8,340	6,380	4,930	7,030	5,420

■ウレタン厚T選択タイプ (片端止めねじ穴付・両端止めねじ穴付)	
----------------------------------	--





PIPE ROLLERS -STRAIGHT TYPE-

# パイプローラ

ーストレートタイプ(L=100～500)ー

プライスダウン

8%

：値下げ価格

規格追加

赤文字表示

PIPE ROLLERS -BEARING TYPE-

# パイプローラ

ーベアリング付タイプ(L=100～500)ー

プライスダウン

8%

：値下げ価格

CADデータフォルダ名：15\_Rollers

CADデータフォルダ名：15\_Rollers

引き抜き用のアルミパイプ材を使用。軽量かつお求めやすい価格となっております。

## ストレートタイプ

RoHS

Type	材質 芯材	S表面処理 (ライニング)	H硬度
ROLLA	A5052	白アルマイト	—
ROLAU		ウレタン	ショアA90
ROLAG		(自然色)	ショアA70

軸端及び内径部には表面処理がつかない場合があります。  
芯材外周にウレタンを焼付しています。

## 芯材のみ

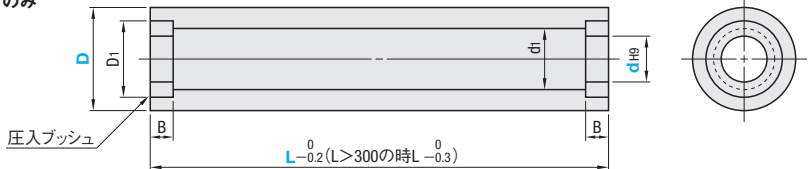

## ウレタン焼付品

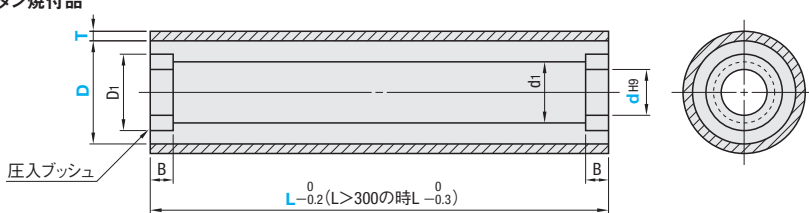

この商品の外径はD+2Tです。(他のローラとは異なります。)

型式		ウレタン厚 T選択	dH9 選択	L 選択										d1	D1	B
Type	D															
芯材のみ ROLLA  ウレタン焼付品 ROLAU ROLAG	30	3	8	100   150   200   250   300   350   400   450   500										15	22	10
			10													
	40		12											17	33	
			12													
	50		15											22	40	
			20													
	60		15											17	45	
			20													
			25											27		
			20													
			25											32		
			30													
80	25	41	55	15												
	30															
	35															

Order 注文例	型式	—	T	—	d	—	L
	ROLLA50	—	T10	—	20	—	L300
Delivery 出荷日	ROLLA50	—	T10	—	20	—	L400
	5	日	目	日	目	日	目

Price 価格	数量	1～9	10～15
	値引率	基準単価	5%
■芯材のみ	数量スライド価格 (1円未満切り捨て) P87		
	表示数量超えはお見積り		
■ウレタン焼付品	ROLAGは係数(×1.1)を表中の単価に掛けた金額が基準単価となります。(1円単位切り捨て)		
	表示数量超えはお見積り		

Type	D	¥基準単価								
		L100	L150	L200	L250	L300	L350	L400	L450	L500
ROLLA	30	1,340	1,670	2,010	2,350	2,680	3,260	3,770	5,220	6,010
	40	1,670	2,170	2,660	3,140	3,630	4,290	4,960	6,870	7,900
	50	2,350	3,050	3,760	4,470	5,170	6,150	7,110	10,320	11,860
	60	2,910	3,900	4,870	5,840	6,820	8,060	9,510	12,820	14,740
	80	3,930	5,370	6,920	8,580	10,410	12,780	14,550	16,730	19,240

■ウレタン焼付品		¥基準単価									
D	T	ROLAU (単価×1.0)					ROLAG (単価×1.1)				
		L100	L150	L200	L250	L300	L350	L400	L450	L500	
30	3	3,580	4,250	4,910	5,570	6,230	6,890	7,560	9,500	10,420	
40		3,860	4,720	5,590	6,450	7,310	8,170	9,040	11,480	12,760	
50		4,810	6,040	7,280	8,520	9,760	11,000	12,240	15,740	17,680	
60		5,010	6,620	8,240	9,850	11,460	13,080	14,690	18,810	21,210	
80		7,830	9,670	11,470	13,420	15,700	20,710	21,040	25,310	28,630	
30	5	3,580	4,290	5,010	5,720	6,440	7,160	7,870	9,880	10,940	
40		4,190	5,080	5,970	6,860	7,750	8,630	9,520	12,360	14,000	
50		5,140	6,340	7,530	8,730	9,920	11,110	12,310	16,360	18,410	
60		5,200	6,830	8,460	10,090	11,730	13,350	14,990	19,460	22,130	
80		7,970	9,740	11,850	13,930	16,140	21,150	21,970	26,340	29,770	
30	10	4,240	5,030	5,820	6,610	7,410	8,200	8,990	11,470	12,900	
40		4,790	5,820	6,840	7,870	8,900	9,930	10,960	13,960	15,680	
50		5,530	6,920	8,300	9,690	11,080	12,470	13,860	17,790	20,110	
60		5,660	7,640	9,630	11,620	13,610	15,600	17,580	22,180	24,960	
80		8,400	10,620	12,500	14,920	17,970	22,690	24,420	28,120	32,820	

ウレタンは時間経過とともに変色する場合がありますが、特性等に影響はありません。

引き抜き用のアルミパイプ材を使用。軽量かつお求めやすい価格となっております。

## ベアリング付タイプ

RoHS

Type	材質 芯材	ベアリング	M表面処理 (ライニング)	H硬度
RORLA	A5052	スチール	白アルマイト	—
RORLAU			ウレタン	ショアA90
RORLAG			(自然色)	ショアA70
RORLAH			無電解ニッケルメッキ	ショアA50
RORLM	STKM13A			—
RORLS	SUS304			—

軸端及び内径部には表面処理はつきません。  
芯材外周にウレタンを焼付しています。

## 芯材のみ

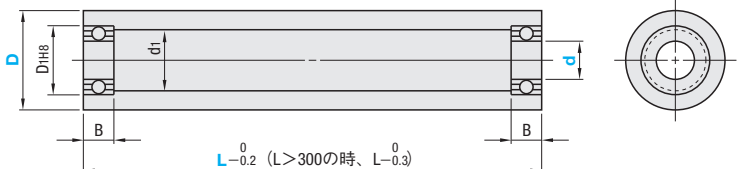

## ウレタン焼付品

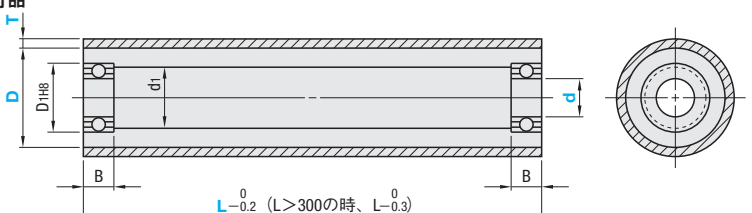

ベアリングは取りはずし可能です。出荷時はテープでの仮止めとなります。

型式		ウレタン厚 T選択	d	L 選択	使用 ベアリング	D <sub>1</sub>	B	d <sub>1</sub>										
Type	D							アルミ (A5052)	スチール(STKM13A) ステンレス(SUS304)									
芯材のみ RORLA RORLM RORLS  ウレタン焼付品 RORLAU RORLAG RORLAH	30	3	8	100	150	200	250	300	350	400	450	500	B698Z	19	6	15	15.8 (18)	
			*8A										B608Z	22	7			
			10										B6900Z	22	6			
	35		12										B6901Z	24	6	17	18.1 (18)	
			10										B6900Z	22	6			
			12										B6901Z	24	6			
	40		15										B6902Z	28	7	17	18.7 (20)	
			8										B628Z	24	8			
			10										B6000Z	26	6			
			12										B6901Z	24	6			
			15										B6902Z	28	7			
			20										B6804Z	32	7			
			10										B6200Z	30	9			
			12										B6001Z	28	8			
	50		15										B6902Z	28	7	17※	22.7(22)	
			20										B6904Z	37	9	27		
			25										B6905Z	42	10	22		—
			12										B6201Z	32	9			
	60		15										B6002Z	42	9	32	—	
			20										B6904Z	37	9			
		25	B6905Z										42	15	41			—
		30	B6906Z										47	13				
	80	25	B6205Z										52	10				
		30	B6006Z										55	13				
35		B6907Z	55	10														





■特長: キー溝付軸穴加工+ウレタンライニング済で5日目発送。



RoHS

L寸選択タイプ		ウレタン厚選択タイプ		材質		硬度
ストレー	タップ付	ストレー	タップ付	芯材	ライニング	
ROUSK	ROUSKN	ROEUSK	ROEUSKN	SUS304	ウレタン	ショアA90
ROUAK	ROUAKN	ROEUAK	ROEUAKN	A5025	(自然色)	ショアA70
ROGSK	—	ROEGSK	—	SUS304	—	ショアA70
ROGAK	—	ROEGAK	—	A5025	—	ショアA50
ROHSK	—	—	—	SUS304	—	—
ROHAK	—	ROEHAK	—	A5025	—	—

●芯材外周にウレタンを焼付しています。

ストレータイプ

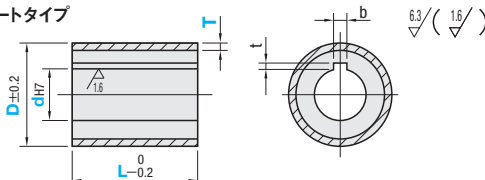

タップ付タイプ

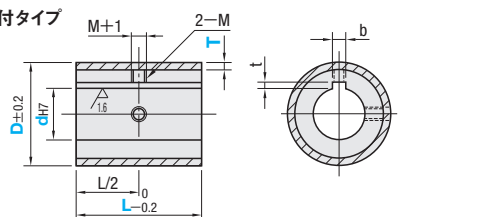

① L≤d×3のとき、d穴は同方向からの加工になります。

② L>d×3のとき、d穴は両端方向からの加工になり下図形状になります。

ニゲ加工がない場合もあります。

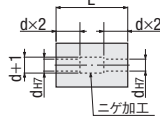

■キー溝寸法

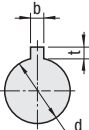

軸穴径 d	b		t	
	基準寸法	許容差 (JS9)	基準寸法	許容差 (JS9)
8	3	±0.0125	1.4	+0.1
10	4	±0.0125	1.8	0
12	4	±0.0150	2.3	0
15	5	±0.0150	2.8	0
20	6	±0.0180	3.3	+0.2
25	8	±0.0180	3.3	0
30	8	±0.0180	3.3	0

■L寸選択タイプ

型式		D				L						T	M
Type	タイプ	20	25	30	35	40	50	15	20	25	30		
ストレー	タップ付	8	10	12	15	20	25	3	3	3	3	3	3
ROUSK	ROUSKN	8	10	12	15	20	25	3	3	3	3	3	3
ROUAK	ROUAKN	8	10	12	15	20	25	3	3	3	3	3	3
ROGSK	—	8	10	12	15	20	25	3	3	3	3	3	3
ROGAK	—	8	10	12	15	20	25	3	3	3	3	3	3
ROHSK	—	8	10	12	15	20	25	3	3	3	3	3	3
ROHAK	—	8	10	12	15	20	25	3	3	3	3	3	3

■ウレタン厚選択タイプ

型式		D				L						T	M
Type	タイプ	50	60	80	100	10	12	15	20	25	30		
ストレー	タップ付	10	12	15	20	30	30	30	30	30	30	5	5
ROEUSK	ROEUSKN	10	12	15	20	30	30	30	30	30	30	5	5
ROEUAK	ROEUAKN	10	12	15	20	30	30	30	30	30	30	5	5
ROEGSK	—	10	12	15	20	30	30	30	30	30	30	5	5
ROEGAK	—	10	12	15	20	30	30	30	30	30	30	5	5
ROEHAK	—	10	12	15	20	30	30	30	30	30	30	5	5

■L寸選択タイプ

D	L	¥基準単価					
		ストレー・タップ付	ストレー・タップ付	ストレー・タップ付	ストレー・タップ付	ストレー・タップ付	ストレー・タップ付
20	15~25	2,770	2,540	3,050	3,050	2,830	2,830
		3,080	2,780	3,370	3,370	3,080	3,080
25	15~25	3,080	2,780	3,370	3,370	3,080	3,080
		3,340	2,980	3,650	3,650	3,290	3,290
30	15~25	3,340	2,980	3,650	3,650	3,290	3,290
		3,420	3,050	3,740	3,740	3,370	3,370
35	20~25	3,550	3,150	3,880	3,880	3,480	3,480
		4,020	3,480	4,350	4,350	3,820	3,820
40	20~25	4,020	3,480	4,350	4,350	3,820	3,820
		4,380	3,830	4,750	4,750	4,180	4,180
50	25	4,380	3,830	4,750	4,750	4,180	4,180
		5,250	4,250	5,650	5,650	4,620	4,620

■ウレタン厚選択タイプ

D	L	¥基準単価					
		ストレー・タップ付	ストレー・タップ付	ストレー・タップ付	ストレー・タップ付	ストレー・タップ付	ストレー・タップ付
50	30~50	5,000	3,970	5,240	4,500	4,500	4,500
		9,470	7,090	10,250	7,880	7,880	7,880
60	30~50	5,640	4,600	6,260	5,220	5,220	5,220
		10,400	7,790	11,270	8,650	8,650	8,650
80	30~50	7,030	5,640	7,700	6,320	6,320	6,320
		13,460	9,650	14,470	10,670	10,670	10,670
100	30~50	8,600	6,740	9,350	7,500	7,500	7,500
		15,520	11,050	16,580	12,120	12,120	12,120

●ウレタンは時間経過とともに変色する場合がありますが、特性等に影響はありません。

●類似寸法は加工部品Cナビ http://cp.misumi.jp/10-013/

● CADデータフォルダ名: 15\_Rollers

■特長: 軸が接合済ですので、納入後すぐにご利用いただけます。

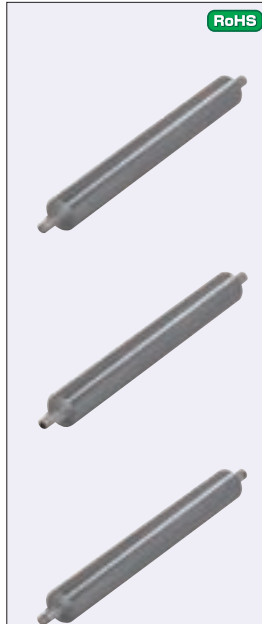

RoHS

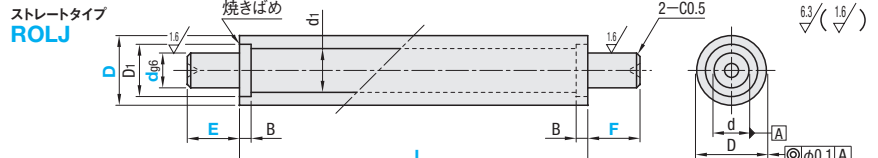
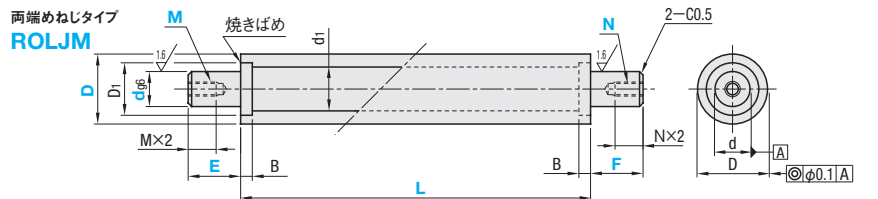
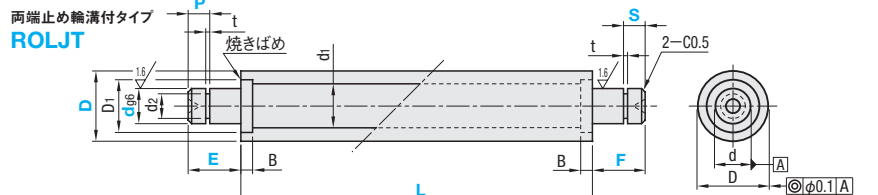
ストレータイプ  
ROLJ両端めねじタイプ  
ROLJM両端止め輪溝付タイプ  
ROLJT●焼きばめの為、  
端部は茶色に変色します。材質 STKM13A (S25C相当)  
S 表面処理 無電解ニッケルメッキ

型式		D		L		E・F		M(並目)・N(並目)		P・S		d1		D1		B		t許容差		d2許容差		適用止め輪	
Type	タイプ	50	60	80	100	15	20	5	6	5	5	40	43	49.5	53	25	30	1.15	1.35	1.35	1.35	JIS C型15	JIS C型20
ROLJ ROLJM ROLJT	ストレー	50	60	80	100	15	20	5	6	5	5	40	43	49.5	53	25	30	1.15	1.35	1.35	1.35	JIS C型20	JIS C型25
		60	80	100	15	20	25	5	6	5	6	40	43	49.5	53	25	30	1.15	1.35	1.35	1.35	JIS C型20	JIS C型25
		80	100	15	20	25	30	5	6	5	6	40	43	49.5	53	25	30	1.15	1.35	1.35	1.35	JIS C型20	JIS C型25
		100	15	20	25	30	35	5	6	5	6	40	43	49.5	53	25	30	1.15	1.35	1.35	1.35	JIS C型20	JIS C型25

Order  
注文例

(ストレー) ROLJ60 - 20 - 590 - E30 - F30  
(両端めねじ) ROLJM80 - 30 - 720 - E20 - F20  
(両端止め輪溝付) ROLJT50 - 25 - 850 - E40 - F42

型式 - d - L - E - F - M - N - P - S

数量スライド価格 (●1円未満切り捨て) P87

数量 1~9 10~14 15~19 20~49  
値引率 基準単価 5% 10% 15%

●ウレタン厚選択タイプ  
●数量スライド価格 (●1円未満切り捨て) P87

数量 1~9 10~14 15~19 20~49  
値引率 基準単価 5% 10% 15%

Alteration  
追加加工

型式 - d - L - T - (UDC・LC)

ROLJ20 - 8 - 30 - UDC  
ROLJ80 - 20 - 50 - TS - LC29  
ROLJ30 - 10 - 30 - LC29

Delivery  
出荷日

8 日目発送

Price  
価格

●数量スライド価格 (●1円未満切り捨て) P87

数量 1~9 10~12 13~15  
値引率 基準単価 5% 10%

●表示数量超えはお見積り

■ストレー

型式		¥基準単価											
Type	D	L100 ~150	L160 ~200	L210 ~250	L260 ~300	L310 ~350	L360 ~400	L410 ~450	L460 ~500	L510 ~550	L560 ~600	L610 ~650	L660 ~700
ROLJ	50	8,830	9,360	9,880	10,410	11,740	12,550	13,340	14,140	15,200	16,270	17,610	18,670
	60	10,270	10,860	11,440	12,020	13,410	14,260	15,110	15,970	17,080	18,200	19,860	20,980
	80	12,370	13,060	13,750	14,440	15,930	16,900	17,850	18,820	20,040	21,530	23,300	24,520

■両端めねじ

型式		¥基準単価													
Type	D	L100 ~150	L160 ~200	L210 ~250	L260 ~300	L310 ~350	L360 ~400	L410 ~450	L460 ~500	L510 ~550	L560 ~600	L610 ~650	L660 ~700	L710 ~750	L760 ~800
ROLJM	50	11,710	12,370	13,030	13,690	15,360	16,360	17,350	18,350	19,680	21,020	22,680	24,020	25,350	26,680
	60	13,520	14,250	14,980	15,700	17,440	18,500	19,570	20,630	22,030	23,430	25,500	26,900	28,300	29,700
	80	16,140	17,000	17,870	18,730	20,600	21,800	22,990	24,190	25,730	27,600	29,800	31,330	32,870	34,400





軸付ウレタンローラ  
ーストレートタイプ/両端おねじタイプー

①類似寸法は加工部品Cナビ <http://cp.misumi.jp/10-013/>  
② CADデータフォルダ名: 15\_Rollers

■ストレートタイプ



RoHS

Type	材質		硬度
	軸	ライニング	
USH	SUJ2	ウレタン	ショアA90
USM	高周波焼入 (深度0.8~2mm)	ウレタン (自然色)	ショアA70
USL	58HRC~	ウレタン (自然色)	ショアA50

①芯材外周にウレタンを焼付しています。

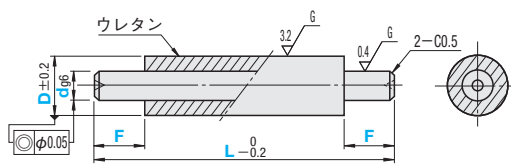

型式

Type	D	dg6 選択	L 指定1mm単位	F 指定1mm単位
USH USM USL	10	5 6	50~100	5≤F≤d×2 2F<L
	15	6 8 10	50~150	
	20	8 10 12 15	50~200	
	25	10 12 15 20		
	30	15 20	50~300	
	35	15 20		

Order  
注文例

型式 - d - L - F  
USH20 - 8 - 150 - F10

Delivery  
出荷日

5 日目発送

Price  
価格

■数量スライド価格 (①1円未満切り捨て) P87

数量	1~9	10~14	15~19	20~49
値引率	基準単価	5%	10%	18%

②表示数量超えはお見積り

型式	Type	D	L50~100	L101~150	L151~200	L201~250	L251~300
USH	10	3,090	—	—	—	—	—
	15	3,200	3,950	—	—	—	—
	20	3,430	4,190	4,800	—	—	—
	25	3,580	4,310	5,080	—	—	—
	30	3,730	4,460	5,240	6,350	6,680	—
	35	3,730	4,790	5,570	6,680	6,840	—

型式	Type	D	L50~100	L101~150	L151~200	L201~250	L251~300
USM USL	10	3,440	—	—	—	—	—
	15	3,560	4,370	—	—	—	—
	20	3,780	4,610	5,290	—	—	—
	25	3,930	4,720	5,560	—	—	—
	30	4,120	4,920	5,750	6,940	7,320	—
	35	4,120	5,310	6,140	7,320	7,520	—

■両端おねじタイプ



RoHS

Type	材質		硬度
	軸	ライニング	
USMH	S45C	ウレタン (自然色)	ショアA90
USMM			ショアA70
USML			ショアA50

①芯材外周にウレタンを焼付しています。

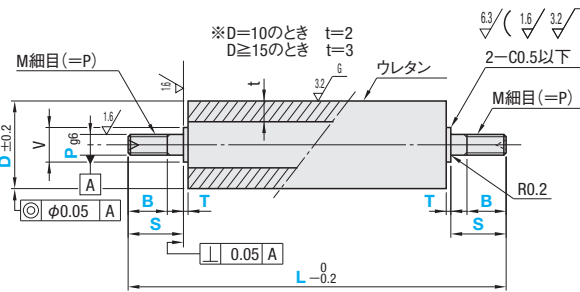

型式		L		Pg6		指定1mm単位			V・Mは、P寸法により、下表のとおりとなります。
Type	D	指定1mm単位	Pg6 選択			S	B	T	
USMH USMM USML	10	50~100	3	3≦S≦P×5	(P≦6のとき) B≦S-2 (P=8・10のとき) B≦S-3 (P≧12のとき) B≦S-5	1~30	P	V	M(細目)
	15	50~150	3 4 5 6				3	5	M 3×P.35
	20	50~200	4 5 6 8 10				4	6	M 4×P.5
	25		4 5 6 8 10 12				5	7	M 5×P.5
	30		5 6 8 10 12 15 17				6	8	M 6×P.75
	35		8 10 12 15 17 20				8	10	M 8×P.1.0

Order  
注文例

型式 - L - P - S - B - T  
USMH20 - 180 - P10 - S30 - B25 - T1

Delivery  
出荷日

5 日目発送

Price  
価格

■数量スライド価格 (①1円未満切り捨て) P87

数量	1~9	10~14	15~19	20~49
値引率	基準単価	5%	10%	18%

②表示数量超えはお見積り

型式	Type	D	L50~100	L101~150	L151~200	L201~250	L251~300
USMH	10	6,370	—	—	—	—	—
	15	6,370	6,750	—	—	—	—
	20	6,700	7,180	7,740	—	—	—
	25	6,700	7,180	7,750	—	—	—
	30	6,850	7,410	8,230	8,880	9,300	—
	35	6,850	7,720	8,550	9,190	9,340	—

型式	Type	D	L50~100	L101~150	L151~200	L201~250	L251~300
USMM USML	10	6,700	—	—	—	—	—
	15	6,700	7,150	—	—	—	—
	20	7,030	7,580	8,200	—	—	—
	25	7,040	7,580	8,200	—	—	—
	30	7,220	7,840	8,720	9,430	9,800	—
	35	7,220	8,210	9,090	9,800	9,980	—

Alteration  
追加加工

型式 - d - L - F - P - S - B - T - (DKC・UDC)  
USH15 - 8 - 80 - F5 - DKC  
USMH20 - 120 - F5 - P8 - S8 - B5 - T4 - UDC

Alteration	Code	Spec.	¥/1Code
外径公差変更	DKC	D寸法を公差変更します。 D公差 +0.05 0 指定方法 DKC	1,500

Alteration	Code	Spec.	¥/1Code
制電性ウレタンに変更 (ウレタン色: グレー)	UDC	USH・USMHタイプのみ制電性ウレタンに変更します。 指定方法 UDC 体積固有抵抗率 2.1×10 <sup>8</sup> Ω・cm 表面抵抗率 4.0×10 <sup>9</sup> Ω (温度30℃/湿度60%)	400

軸付ウレタンローラ  
ーウレタン厚指定タイプー

①類似寸法は加工部品Cナビ <http://cp.misumi.jp/10-013/>  
② CADデータフォルダ名: 15\_Rollers

■ストレート

Type	材質		硬度
	軸	ライニング	
USRH	S45C	ウレタン (自然色)	ショアA90
USRM		ウレタン (自然色)	ショアA70
USSRH	SUS304	ウレタン (自然色)	ショアA90

■両端めねじ

Type	材質		硬度
	軸	ライニング	
USRWH	S45C	ウレタン (自然色)	ショアA90

①芯材外周にウレタンを焼付しています。

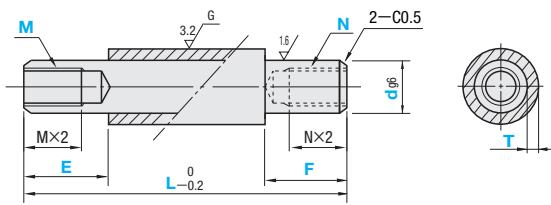
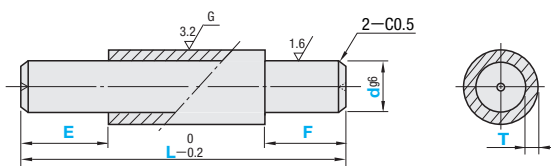

型式		T 指定1mm単位	L 指定1mm単位	E・F 指定1mm単位	両端めねじのみ
Type	d				M(並目)・N(並目) 選択
(ストレート) USRH USRM USSRH	(両端めねじ) USRWH	2~5	50~200	5≤E<L/2  5≤F<L/2	3 4 5
	4 5 6				
	5 6 8				
	5 6 8 10				

Order  
注文例

型式 - T - L - E - F - M - N  
(ストレート) USRH10 - 2 - 195 - E10 - F10  
(両端めねじ) USRWH10 - 2 - 195 - E10 - F10 - M5 - N6

Delivery  
出荷日

5 日目発送

Price  
価格

■数量スライド価格 (①1円未満切り捨て) P87

数量	1~9	10~14	15~19	20~49
値引率	基準単価	5%	10%	18%

②表示数量超えはお見積り

d		¥基準単価														
		USRH					USRM					USSRH				
		L50 ~100	L101 ~150	L151 ~200	L201 ~250	L251 ~300	L50 ~100	L101 ~150	L151 ~200	L201 ~250	L251 ~300	L50 ~100	L101 ~150	L151 ~200	L201 ~250	L251 ~300
8	2,690	3,130	3,530	—	—	3,010	3,500	3,970	—	—	2,820	3,260	3,710	—	—	
10	2,850	3,290	3,750	—	—	3,180	3,680	4,190	—	—	3,010	3,460	3,960	—	—	
12	3,150	3,660	4,160	—	—	3,500	4,070	4,630	—	—	3,320	3,850	4,400	—	—	
15	3,310	4,160	4,630	5,310	5,630	3,660	4,630	5,160	5,900	6,250	3,500	4,380	4,930	5,600	5,970	

d	¥基準単価				
	USRWH				
	L50 ~100	L101 ~150	L151 ~200	L201 ~250	L251 ~300
8	3,720	4,100	4,490	—	—
10	3,850	4,240	4,650	—	—
12	4,150	4,630	5,100	—	—
15	4,570	5,380	5,850	6,430	6,750

# シリコンゴム・ウレタンモールドベアリング

ーフラットタイプー

類似寸法は加工部品Cナビ <http://cp.misumi.jp/10-013/>

CADデータフォルダ名：15\_Rollers CADファイル名例：UMBB→umb0312

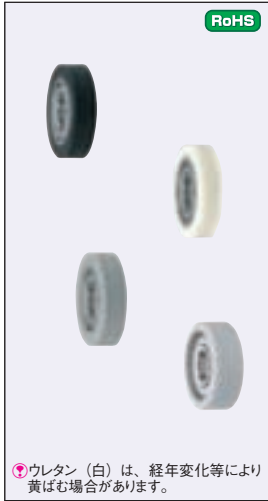

Type ベアリング		材質	硬度	色
スチール (SUJ2)	ステンレス (SUS440C)			
UMBB	UMSB	ウレタン	ショアA90	黒
UMBW	UMSW			白
UMBG	UMSG			黒
UMBGW	UMSGW			白
UMBL	—	ウレタン	ショアA70	黒
UMBLW	—			白
UMBD	—	制電性ウレタン	ショアA90	グレー
SUMBB	SUMSB			ライトグレー

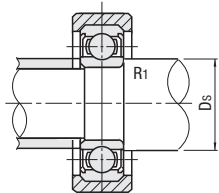
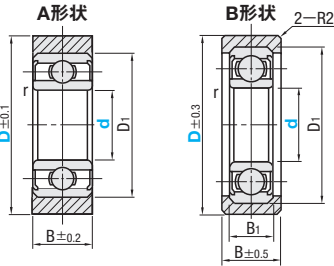

軸受精度 JIS B 1514 0級

## A形状

型式		d	D	許容荷重 N (kgf)				B	D <sub>1</sub>	r (min.)	取付寸法			使用ベアリング
Type	ウレタン			シリコン	Ds		R <sub>1</sub> (max.)							
					(min.)	(max.)								
ウレタン UMBB UMBW UMBG UMBGW UMBL UMBLW 制電性ウレタン UMBD シリコンゴム SUMBB	*UMSB *UMSWG *UMSGW	3	12	34 (3.5)	10 (1)	6 (0.6)	9.8 (1)	3	7	0.1	3.9	4.1	0.1	W683ZZA
		13	44 (4.5)	13 (1.3)	7 (0.7)	13 (1.3)	4	9	0.15	5	5.2	0.2	W684AX50ZZ	
		16	59 (6)	16 (1.6)	6 (0.6)	18 (1.8)	5	13	0.2	5.6	6.2	0.2	624ZZ	
		16	59 (6)	16 (1.6)	6 (0.6)	18 (1.8)	5	13	0.2	5.6	6.2	0.2	WBC5-13ZZ	
	*UMSB *UMSWG *UMSGW	20	20	20 (2)	9 (0.9)	24 (2.4)	5	16	0.3	7	7.6	0.3	625ZZ	
		20	78 (8)	23 (2.3)	15 (1.5)	24 (2.4)	5	15	0.2	7.6	7.8	0.2	696ZZ	
		28	157 (16)	44 (4.5)	39 (4)	47 (4.8)	6	19	0.2	8	9.5	0.2	626ZZ	
		28	157 (16)	42 (4.3)	35 (3.6)	53 (5.4)	7	22	0.3	10	12.2	0.3	608ZZ	
	*UMSB *UMSWG *UMSGW	30A	176 (18)	81 (8.3)	65 (6.7)	53 (5.4)	7	22	0.3	10	12.2	0.3	608ZZ	
		30A	176 (18)	94 (9.6)	51 (5.2)	53 (5.4)	8	26	0.3	12	13.5	0.3	6000ZZ	
		40A	274 (28)	136 (13.9)	93 (9.5)	82 (8.4)	9	30	0.6	14	16	0.6	6200ZZ	
		40A	274 (28)	122 (12.4)	96 (9.9)	82 (8.4)	9	32	0.3	17	19	0.3	6002ZZ	
*UMSB *UMSWG *UMSGW	45A	343 (35)	109 (11.1)	102 (10.5)	103 (10.5)	11	35	0.6	19	20	0.6	6202ZZ		
	45A	343 (35)	130 (13.3)	98 (10.1)	103 (10.5)	9	37	0.3	22	24	0.3	6904ZZ		
	55A	490 (50)	225 (22.9)	176 (18.1)	147 (15)	14	47	1	25	28	1	6204ZZ		
	25	65A	750 (70)	333 (34)	250 (25.8)	226 (23)	15	52	1	30	32	1	6205ZZ	

\*印の型式は、d4～8のみの適用になります。 \*許容荷重は参考値です。  
D：30A～45AはUMBB・UMBW・UMSBのみ、55A・65AはUMBB・UMBWのみの適用になります。

## B形状

型式		D	許容荷重 N (kgf)				B	D <sub>1</sub>	B <sub>1</sub>	r (min.)	取付寸法			使用ベアリング	
Type	d		ウレタン		シリコン						Ds (min.)	R <sub>1</sub> (max.)			
			ショアA90	ショアA70	ショアA50	ショアA70									
ウレタン	8	30	176 (18)	81 (8.3)	65 (6.7)	53 (5.4)	11	22	7	0.3	10	12.2	0.3	608ZZ	
UMBB	10	30		94 (9.6)	51 (5.2)			26	8		12	13.5		6000ZZ	
UMBW		40		136 (13.9)	93 (9.5)			30	0.6	14	16	0.6	6200ZZ		
UMBG	15	40	274 (18)		96 (9.9)	82 (8.4)	12	32	9		0.3	17	19	0.3	6002ZZ
UMBGW		45		122 (12.4)		102 (10.5)		15	35	11	0.6	19	20	0.6	6202ZZ
UMBL	20	45	343 (35)		103 (10.5)		12	37	9	0.3	22	24	0.3	6904ZZ	
UMBLW		45		130 (13.3)		98 (10.1)		18	47	14		25	28		6204ZZ
制電性ウレタン	25	55	490 (50)	225 (22.9)	176 (18.1)	147 (15)	19	52	15	1	30	32	1	6205ZZ	
UMBD		65	750 (70)	333 (34)	250 (25.8)	226 (23)									
シリコンゴム	25	65													
SUMBB		65													
SUMSB															

\*許容荷重は参考値です。

ベアリングの詳細寸法はP907をご参照ください。

Order  
注文例

型式 — D  
UMBB10 — 30A

Delivery  
出荷日

3 日目発送

ストーク A 200円/1本 55 P88

同一サイズ3本以上は一律540円

シリコンゴムのみ

5 日目発送

ストーク B 200円/1本 55 P88

同一サイズ3本以上は一律540円

¥

数量スライド価格 (¥1円未満切り捨て) P87

数量	1～19	20～34	35～49	50～99
値引率	基準値	5%	15%	30%

表示数量超過はお見積り

Alteration  
追加加工

型式 — D — (DC)  
UMBB6 — 20 — DC18

Alteration	Code	Spec.	¥/1Code
	DC	外径寸法変更 D寸法を1mm単位で変更します。 *D1+2≤DC≤D-1 指定方法DC18	300

■制電性ウレタンの特性		
項目	単位	UMBD
体積固有抵抗率	Ω・cm	2.1×10 <sup>8</sup>
表面抵抗率	Ω	4.0×10 <sup>8</sup>
試験条件 (温度30℃/湿度60%)		
記載の数値は測定値の一例で保証値ではありません。		

# シリコンゴム・ウレタンモールドベアリング

ーRタイプー

類似寸法は加工部品Cナビ <http://cp.misumi.jp/10-013/>

CADデータフォルダ名：15\_Rollers CADファイル名例：UMBBR→umbr0312



Type ベアリング		材質	硬度	色
スチール (SUJ2)	ステンレス (SUS440C)			
UMBBR	UMSBR	ウレタン	ショアA90	黒
UMBWR	UMSWR			白
SUMBBR	—	シリコンゴム	ショアA70	ライトグレー

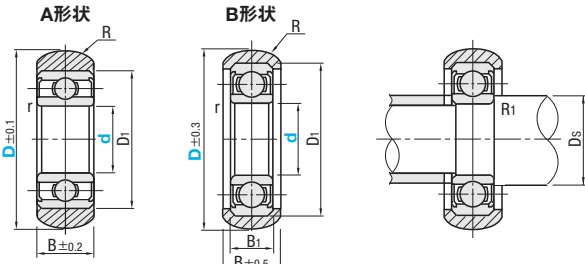

軸受精度 JIS B 1514 0級

## A形状

型式		D	許容荷重 N(kgf)		B	D1	r (min.)	R	取付寸法		使用ベアリング	
Type	d		ウレタン	シリコン					Ds (min.)	R1 (max.)		
			ショアA90	ショアA70								
ウレタン UMBBR *UMSBR UMBWR *UMSWR	3	12	34 (3.5)	9.8 (1)	3	7	0.1	5	3.9	4.1	0.1	W683ZZA
		13	44 (4.5)	13 (1.3)	4	9	0.15		5	5.2		W684AX50ZZ
	*4	16	59 (6)	18 (1.8)	5	13	0.2		5.6	6.2	0.2	624ZZ
		16				6.6	6.9		WBC5—13ZZ			
	*5	20	78 (8)	24 (2.4)	16	0.3	7		7.6	0.3	625ZZ	
		20			15	0.2	7.6		7.8	0.2	696ZZ	
	*6	28	157 (16)	47 (4.8)	6	19	0.3		8	9.5	0.3	626ZZ
		*8	28		176 (18)	7			22	10		12.2

\*印の型式は、d4～8のみの適用になります。 \*許容荷重は参考値です。

## B形状

型式		D	許容荷重 N (kgf)		B	D <sub>1</sub>	B <sub>1</sub>	r (min.)	R	取付寸法			使用ベアリング							
Type	d		ウレタン ショアA90	シリコン ショアA70						D <sub>s</sub> (min.)	R <sub>1</sub> (max.)	R <sub>1</sub> (max.)								
ウレタン UMBBR UMSBR UMBWR UMSWR  シリコンゴム SUMBBR	8	30	176(18)	53(5.4)	11	22	7	0.3	15	10	12.2	0.3	608ZZ							
		30				26	8			12	13.5		6000ZZ							
	10	40				274(18)	82(8.4)			12	32		9	0.6	14	16	0.6	6200ZZ		
		40													17	19	0.3	6002ZZ		
	15	45	343(35)	103(10.5)	15			35				11			0.6	19	20	0.6	6202ZZ	
		45														22	24	0.3	6904ZZ	
	20	55				490(50)	147(15)			18	47		14	1		20	25	28	1	6204ZZ
		25															65	750(70)		226(23)

\*許容荷重は参考値です。

ベアリングの詳細寸法はP907をご参照ください。

Order  
注文例

型式 — D  
UMBBR25 — 65

Delivery  
出荷日

3 日目発送

ストーク A 200円/1本 55 P88

同一サイズ3本以上は一律540円

シリコンゴムのみ

5 日目発送

ストーク B 200円/1本 55 P88

同一サイズ3本以上は一律540円

¥

数量スライド価格 (¥1円未満切り捨て) P87

数量	1～19	20～34	35～49	50～99
値引率	基準値	5%	15%	30%

表示数量超過はお見積り

Alteration  
追加加工

型式 — D — (DC)  
UMBB6 — 20 — DC18

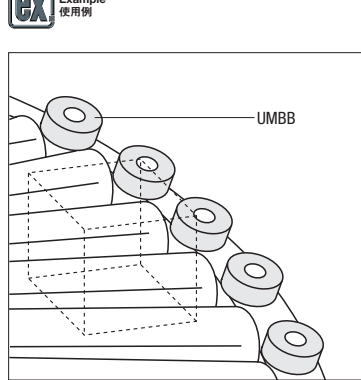

コンベヤのワークガイドとして

15  
搬送  
関連  
部品





CADデータフォルダ名：15\_Rollers

CADデータフォルダ名：15\_Rollers

■ウレタンモールドベアリング  
内輪突出タイプ(軽荷重用)

RoHS

## ■軽荷重用

UMRW (両側突出タイプ) UMRV (片側突出タイプ) UMR (突出なしタイプ)

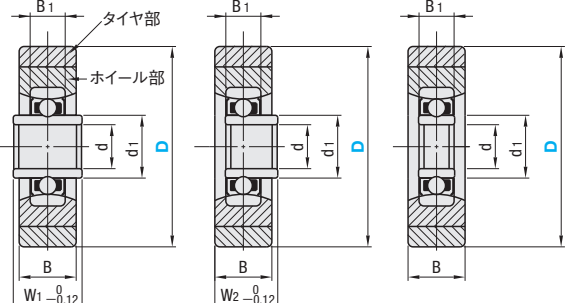

使用温度範囲：-20℃～40℃

	M材質
タイヤ部	熱可塑性エーテル系ウレタン (黒色・ショアA95)
ホイール部	熱可塑性ラクトン系ウレタン (黒色)
ベアリング	外輪・内輪・ボール：SUJ2 シールド：ゴム

○D20～D35は、単層構造(タイヤ部分のみ)です。

■ウレタンモールドベアリング  
内輪突出タイプ(重荷重用)

RoHS

## ■重荷重用

UMRHW (両側突出タイプ) UMRHV (片側突出タイプ)

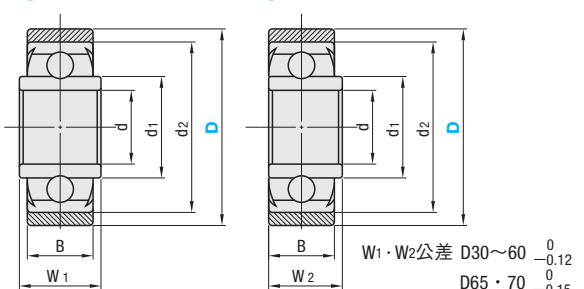

使用温度範囲：-20℃～40℃

	M材質
タイヤ部	熱硬化性エーテル系ウレタン (茶褐色・ショアA95)
ベアリング	外輪・内輪・ボール：SUJ2 シールド：スチール

W1・W2公差 D30～60 0  
D65・70 0  
-0.12  
-0.15

## ■軽荷重用

型式		d	d公差		d1	B	B1	W1	W2	耐荷重 N (参考値)	質量 (g)				¥基準単価		
Type	D	d	UMRW・UMRV	UMRR							UMRW	UMRV	UMRR	UMRW	UMRV	UMRR	
UMRW (両側突出タイプ)	20	6	0	0 −0.008	8.6	8	5	11	9.5	55	7	6	5	340	300	290	
	25		−0.02		9.3	9	6	12	10.5	79	12	11	10	340	300	290	
	30	8	0		12	11	7	15	13	108	21	19	17	340	300	290	
	35		−0.04		147	24	22	20	370	330	300						
40	10		14		12	8	16	14	196	34	32	30	500	450	410		
UMRV (片側突出タイプ)	45	12			18.3 (16.8)	14	10	18	16	245	60	55	50	590	550	470	
	50				274	66	61	56	650	590	530						
UMRR (突出なしタイプ)	55	15	+0.005 −0.012		21.6 (20.0)	15	11	19	17	314	82	76	70	730	650	560	
	60				343	90	83	77	760	680	620						
	65	17			24.6 (23.0)	16	12	20	18	392	120	112	104	830	750	650	
	70				441	130	121	113	890	810	710						
	75	20		0	29.3 (27.6)	18	14	22	20	510	188	175	164	930	920	760	
80	−0.01		589	199	187	176	980	930	810								

○d1寸の( )はUMRRに適用

kgf=N×0.101972

## ■重荷重用

型式		d	d公差	d1	d2	B	W1	W2	耐荷重 N (参考値)	質量 (g)		¥基準単価	
Type	D									UMRHW	UMRHV	UMRHW	UMRHV
UMRHW (両側突出タイプ)	30	8	0 −0.04	12	22	11	15	13	303	24	23	640	620
	35								347	28	27	780	740
	40								474	62	59	890	830
	45								579	78	75	1,230	1,170
UMRHV (片側突出タイプ)	50	20	+0.005 −0.012	27.6	47	18	22	20	660	84	82	1,490	1,420
	55	794							157	151	1,550	1,460	
	60	829							167	162	1,640	1,560	
	65	918							199	191	1,820	1,670	
	70	25		32.6	52	19	23	21	1050	210	202	1,970	1,820

○d1寸の( )はUMRRに適用

kgf=N×0.101972

## ■特長

- ベアリング内輪が突き出した形状となっているため、取付時に段付シャフトやカラーを組合わせる必要がありません。
- ウレタン部分は、タイヤ部・ホイール部の重層構造となっています(ただし、D20～D35は単層構造)。ローラ外径が大きい場合にも、コンパクトな軸径で使用でき、経済的です。
- 特殊形状ベアリングには、ウレタンの剥離防止加工が施されています。
- 耐油性は良好ですが、溶剤が添加されている場合には膨潤や強度低下の起こることがあります。

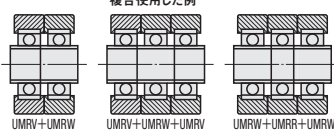
Example  
使用例

注文例

型式

UMRW40  
UMRHV55

出荷日

3 日目発送

ストーク T 400円/1本  
ストーク A 200円/1本

P88



価格

数量スライド価格 (○1円未満切り捨て) P87

数量 1～49 50～74 75～99 100～199  
値引率 基準単価 5% 15% 30%

○表示数量超えはお見積り

■特長：取付けねじかしめ済みのため、抜け止め部品が不要です。

## ■おねじ付ベアリング

RoHS



Type	M材質	S表面処理
標準おねじ	ベアリング	軸
NTBG	スチール	SUJ2
NTSBG	ステンレス	SUS303

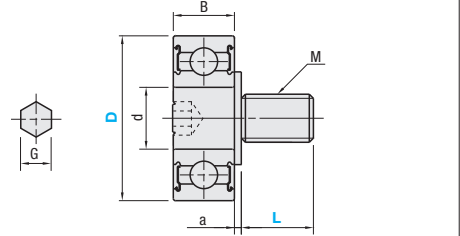

型式	D	L	B	d	a	G	M (並目)	ベアリング	NTBG	NTSBG	NTBGT	NTSBGT
Type	D	標準おねじ	ロングおねじ									
標準おねじ NTBG NTSBG	6	4	—	2.5	3			M3	673ZZ	620	660	—
	7	4	6	3	3				W683ZZ	520	570	550
	8	5	—	2.5	5				675ZZ	740	710	—
	9	5	8	4	4				W684A×50ZZ	550	620	580
	13	5	8	5	4			M4	624ZZ	520	600	550
	16	5	8	5	5				625ZZ	480	580	500
	19	8	12	6	6				626ZZ	430	690	480
	22	8	12	7	8			M6	608ZZ	430	710	480
	26	8	12	8	10	2.5	5		6000ZZ	530	1,000	620
	30	8	12	9	10	2	5		6200ZZ	520	1,170	600
ロングおねじ NTBGT NTSBGT	32	12	20	9	15	2.5	5		6002ZZ	600	1,410	720
	35	12	20	11	15	3	5		6202ZZ	580	1,590	740
	37	12	20	9	20	2.5	8		6904ZZ	930	2,060	1,120
	47	12	20	14	20	3	8		6204ZZ	690	—	950
	52	12	20	15	25	3	10		6205ZZ	740	—	1,100



型式

NTBG16



3 日目発送

ストーク T 400円/1本  
ストーク A 200円/1本

P88

大 出荷日

+5 日目出荷

数量

20～40

数量スライド価格 (○1円未満切り捨て) P87

数量 1～9 10～14 15～19 20～40  
値引率 基準単価 5% 10% 15%  
出荷日 通常 +5日

○表示数量超えはお見積り

## ■ウレタンモールドベアリング用軸

UWS (スチール)



RoHS

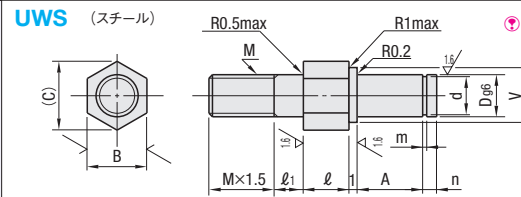

P.1035・1036の商品に適合します。

SS400 四三酸化鉄皮膜 ナットC形止め輪 (○No.312～830までE形止め輪)

材質 SS400  
表面処理 四三酸化鉄皮膜  
付属品 ナットC形止め輪  
(○No.312～830までE形止め輪)

型式		Dg6	A	ℓ	ℓ <sub>1</sub>	V	d	M	B	(C)	m		n	適用ウレタン モールドベアリング			¥基準単価	
Type	No.										寸法	公差		UMBB	UMBBR	UMBWR		
UWS	312	3	3	5	—	4	2.05	+ 0.06	3	5	5.8	0.5	+ 0.05 0	2	UMBB	UMBBR	3—12	280
	413	4	4		1	5	3.05	0	4	7	8.1	0.7			UMBW	UMBWR	4—13	290
	416	4	5		6										4—16	300		
	516	5	5		2	6.9	4.05	5	8	9.2	5—16				310			
	520	5	5		7.5						5—20				320			
	620	6	5	10	3	8	5.05	+ 0.075 0	6	10	11.5		+ 0.1 0	3	UMBL	UMBLW	6—20	320
	628	6	6		9						6—28	330						
	828	8	7		10	4	12	7.1	+ 0.09 0	8	14	16.2			0.9	UMBD	8—28	340
	830	8	7			13	9.6	0	10			8—30			340			
	1030	10	8			16	— 0.09	19	21.9	1.15	UMSB	UMSBR			10—30	360		
	1040	10	9	18		14.3	0	12	21		24	UMSB	UMSBR	10—40	380			
	1540	15	9	19		— 0.11	21	24	+ 0.14 0		UMSG	UMSGW	15—40	410				
	1545	15	11	23	19	0	16	27			31.2	1.35	20—45	460				
	2045	20	9	25	— 0.21	16	27	31.2			1.35	20—55	520					
	2055	20	14															



注文例

型式

UWS312



3 日目発送

ストーク A 200円/1本

P88

Price

価格

数量スライド価格 (○1円未満切り捨て) P87

数量 1～9 10～14 15～19 20～49  
値引率 基準単価 5% 10% 18%  
○表示数量超えはお見積り

## ■偏心ブッシュ

RoHS

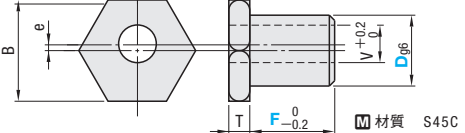
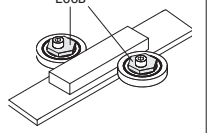

ECCB

Example  
使用例

型式		F選択	適用ベアリング	V	B	T	e	¥基準単価
Type	Dg6							
ECCB	6	5	696ZZ	3	10	3	0.3	320
		6	606ZZ・626ZZ					
		6	698ZZ					
	8	7	608ZZ	4	12		0.5	360
		8	628ZZ					
		6	6900ZZ					
	10	8	6000ZZ	5	14		1	410
		9	6200ZZ					
		6	6901ZZ					
	12	8	6001ZZ	6	17		1.2	470
		10	6201ZZ					
		7	6902ZZ					
	15	9	6002ZZ	8	19		1.5	520
		11	6202ZZ					



Order注文例



Delivery出荷日



Price価格

型式

ECB10

-

F

8

在庫品

翌日出荷

☑ P87

ご希望によりPM5.00迄、当日出荷受付致します。

数量スライド価格 (☑1円未満切り捨て) P87

数量	1~19	20~34	35~49	50~99
値引率	基準単価	5%	10%	18%

☑表示数量を超えは見積り!



■フラットタイプ RoHS

Type				M材質		S表面処理	
ねじ無し	おねじ	六角穴おねじ	長ねじ	表面樹脂	ベアリング	軸	軸
EBSS	EBBS	EBHS	—	ポリアセタル	SUS440C相当	SUS304相当	—
EB	EBB	EBH	EBBL	—	SUJ2	SWCH	三価クロメート
EBD	EBBD	—	—	帯電防止	SUS440C相当	—	—
EBC	—	EBBC	—	ポリアセタル	SUS440C相当(低発塵)	SUS304相当	—
EBSZ	—	EBHZ	—	—	SUS304(低発塵)	—	—

①帯電防止ポリアセタルの表面効率は1.5×10<sup>-10</sup>Q(温度23℃/湿度65%)  
②樹脂部帯電防止ポリアセタル品は識別の為、側面にペイントマーカをつけてあります。拭き取ってご使用ください。

■ねじ無しタイプ

■おねじタイプ

■六角穴おねじタイプ

■長ねじタイプ

軸受精度 JIS B 1514 0級

型式		許容荷重 N ( )内SUS304	d	B	M (並目)	L	ℓ	六角穴 G	使用 ベアリング	¥基準単価							
Type	D									ねじ無し	おねじ	六角穴おねじ		長ねじ			
ねじ無し EBSS EB EBD EBC EBSZ	六角穴おねじ EBHS EBH EBBC EBHZ	(13) (14) (16) (18) (19)	29.4	4	—	—	—	—	L-1040ZZ	1,500	1,010	—	—	—	—	—	—
EBBS	EBBS	(20)		5	—	—	—	—	695ZZ	—	—	—	—	—	—	—	—
EBBL	EBBL	(22)		6	6	—	—	2.5	696ZZ	1,140	770	1,360	1,360	1,140	1,710	1,710	1,500
EBB	EBB	(24)		8	8	1	—	—	—	1,360	1,360	1,360	1,360	1,460	860	1,710	1,500
EBBD	EBBD	(26)		9	—	—	—	5	608ZZ	1,360	1,360	1,360	1,360	1,140	1,710	1,710	1,500
EBBS	EBBS	(30)	176(88)	10	12	8	12	2	6	6200ZZ	1,820	1,020	—	—	—	—	—
EBB	EBB	(35)		12	12	2	6	—	—	—	—	—	—	—	—	—	—
EBBS	EBBS	(40)	245	14	14	8	14	2	6	6200ZZ	1,820	1,020	—	—	—	—	—
EBB	EBB	(45)		16	16	8	16	2	6	6200ZZ	1,820	1,020	—	—	—	—	—
EBBS	EBBS	(50)	245	18	18	8	18	2	6	6200ZZ	1,820	1,020	—	—	—	—	—
EBB	EBB	(55)		20	20	8	20	2	6	6200ZZ	1,820	1,020	—	—	—	—	—

①( )のついたサイズはEBSS・EBのみとなります。  
②\*のついたサイズはEBSS・EB・EBHのみとなります。  
③価格赤字表示はサイズ追加。  
kgf=N×0.101972

■Rタイプ RoHS

Type				M材質		S表面処理	
ねじ無し	おねじ	六角穴おねじ	長ねじ	表面樹脂	ベアリング	軸	軸
ERBS	ERBS	ERBS	—	ポリアセタル	SUS440C相当	SUS304相当	—
ERB	ERBB	ERBH	ERBBL	—	SUJ2	SWCH	三価クロメート
ERBZ	—	ERBHZ	—	帯電防止ポリアセタル	SUS304(低発塵)	SUS304相当	—

①帯電防止ポリアセタルの表面効率は1.5×10<sup>-10</sup>Q(温度23℃/湿度65%)  
②樹脂部帯電防止ポリアセタル品は識別の為、側面にペイントマーカをつけてあります。拭き取ってご使用ください。

■ねじ無しタイプ

■おねじタイプ

■六角穴おねじタイプ

■長ねじタイプ

軸受精度 JIS B 1514 0級

型式		許容荷重 N ( )内SUS304	d	R	B	M (並目)	L	ℓ	六角穴 G	使用 ベアリング	¥基準単価							
Type	D										ねじ無し	おねじ	六角穴おねじ		長ねじ			
ねじ無し ERBS ERB ERBZ	六角穴 ERBS ERBH ERBHZ	(19) (20) (22) (24) (26)	78.4(39.2)	6	—	—	—	—	—	—	1,140	770	1,140	1,460	860	1,500	880	1,500
ERBS	ERBS	(20)		7	6	8	1	2.5	696ZZ	—	—	—	—	—	—	—	—	—
ERBB	ERBB	(22)		8	8	1	—	—	—	—	—	—	—	—	—	—	—	—
ERBZ	ERBZ	(24)		9	—	—	—	5	608ZZ	—	—	—	—	—	—	—	—	—
ERBBL	ERBBL	(26)		10	10	8	10	2	6	6200ZZ	1,820	1,020	—	—	—	—	—	—
ERBS	ERBS	(30)	176(88)	12	12	8	12	2	6	6200ZZ	1,820	1,020	—	—	—	—	—	—
ERBB	ERBB	(35)		14	14	8	14	2	6	6200ZZ	1,820	1,020	—	—	—	—	—	—
ERBS	ERBS	(40)	245	16	16	8	16	2	6	6200ZZ	1,820	1,020	—	—	—	—	—	—
ERBB	ERBB	(45)		18	18	8	18	2	6	6200ZZ	1,820	1,020	—	—	—	—	—	—
ERBS	ERBS	(50)	245	20	20	8	20	2	6	6200ZZ	1,820	1,020	—	—	—	—	—	—
ERBB	ERBB	(55)		22	22	8	22	2	6	6200ZZ	1,820	1,020	—	—	—	—	—	—

①\*のついたサイズはERBS・ERB・ERBHのみとなります。  
②価格赤字表示はサイズ追加。  
③ロットによりメッキの色が多少変わることがありますが、メッキの性質に変化はございません。  
kgf=N×0.101972

■ブラケット付フラットタイプ RoHS

Type		M材質		S表面処理		A付属品	
フラットタイプ	Rタイプ	表面樹脂	ベアリング	軸	軸	①	②
ENHS	—	ポリアセタル	SUS440C相当	SUS304相当	—	①ブラケット(アルマイト処理)	②ナット(M6)
ENH	ERNH	—	SUJ2	SWCH	三価クロメート	—	—

①エンプラベアリングと付属品は別梱包となります。

■フラットタイプ

■Rタイプ

■ブラケット詳細図

軸受精度 JIS B 1514 0級

型式		許容荷重 N ( )内SUS304	F	R	h	B		M (並目)	J		六角穴 G	使用 ベアリング	¥基準単価		
Type	D					フラットタイプ	Rタイプ		フラットタイプ	Rタイプ			ENHS	ENH	ERNH
フラットタイプ ENHS ENH	Rタイプ ERNH	24 26 30 35	78.4 (39.2) 176 (88)	5 6 8 10.5	11 10 8 5.5	6 10 8 9	7 8 8 9	6	37 39 40	38 39 40	2.5 5	696ZZ 608ZZ	1,850	1,230	1,230

kgf=N×0.101972

■U溝タイプ

Type				M材質		S表面処理	
ねじ無し	おねじ	六角穴おねじ	長ねじ	表面樹脂	ベアリング	軸	軸
EUBS	EUBBS	EUBHS	—	ポリアセタル	SUS440C相当	SUS304相当	—
EUB	EUBB	EUBH	—	—	SUJ2	SWCH	三価クロメート
EVB	—	—	—	—	—	—	—

①帯電防止ポリアセタルの表面効率は1.5×10<sup>-10</sup>Q(温度23℃/湿度65%)  
②樹脂部帯電防止ポリアセタル品は識別の為、側面にペイントマーカをつけてあります。拭き取ってご使用ください。

■U溝タイプ

■V溝タイプ

軸受精度 JIS B 1514 0級

型式		許容荷重 N	d	D <sub>1</sub>	B	R		六角穴 G	使用 ベアリング	¥基準単価			
Type	D					U溝タイプ	V溝タイプ			ねじ無し	おねじ	六角穴おねじ	長ねじ
ねじ無し EUBS EUB EVB	おねじ EUBBS EUBB EVBH	六角穴おねじ EUBHS EUBH EVBH	22 24 30 35	78.4 176	6 8	19 21 27 31	7 9	2.5 5	696ZZ 608ZZ	1,140 770	1,460 860	1,500 880	880

①U溝おねじタイプのB=7のサイズは、おねじ軸の頭がB寸より出ている場合があります。  
kgf=N×0.101972

■片フランジタイプ RoHS

Type				M材質		S表面処理	
ねじ無し	六角穴おねじ	表面樹脂	ベアリング	軸	軸	①	②
EKB	EKBH	ポリアセタル	SUJ2	SWCH	三価クロメート	—	—

①帯電防止ポリアセタルの表面効率は1.5×10<sup>-10</sup>Q(温度23℃/湿度65%)  
②樹脂部帯電防止ポリアセタル品は識別の為、側面にペイントマーカをつけてあります。拭き取ってご使用ください。

■ねじ無しタイプ

■六角穴おねじタイプ

軸受精度 JIS B 1514 0級

型式		許容荷重 N	d	D <sub>1</sub>	B	B <sub>1</sub>	六角穴 G	使用 ベアリング	¥基準単価	
Type	D								ねじ無し	六角穴おねじ
EKB(ねじ無し)	24	78.4	6	20	7	1.5	2.5	696ZZ	770	880
EKBH(六角穴おねじ)	35	176	8	30	9	2	5	608ZZ	—	—

kgf=N×0.101972

Order 注文例

型式  
EB24  
ERB24  
EUB24  
EKB35

Delivery 出荷日

3 日発送

Price 価格

ストーク T 400円/1本  
ストーク A 200円/1本

☎P88

☎数量スライド価格 (☎1円未満切り捨て) P87

数量	1~19	20~34	35~49	50~99
値引率	—	5%	15%	30%

①表示数量超えはお見積り

Example 使用例

# ガイドローラ



－V溝60度タイプ・V溝90度タイプ・シーブ(線材用)タイプ－

①類似寸法は加工部品Cナビ <http://cp.misumi.jp/10-013/>

②CADデータフォルダ名: 15\_Rollers

■特長: 様々なレールやワークのガイドに使用できます。60度＝ワイヤー・90度＝チャンネル・シーブ＝線材

RoHS



Type		M本体材質	S表面処理	M材質	
60度:ワイヤー用	90度:チャンネル用			止め輪	ベアリング
VMRN	VMQN	S45C	—	ばね用銅	—
VMRB	—				
VMRG	VMQG				
VMRA	—				
VMRP	—	A5052	無電解ニッケルメッキ	ステンレス	スチール
VMRM	—	ポリアセタール	白アルマイト		
—	—	導電性MCナイロン	—	ばね用銅	—
—	—	MCナイロン	—	—	—

ワイヤー用タイプ

チャンネル用タイプ

シーブ(線材用)タイプ

※軸受精度JIS B1514 0級  
①ベアリングは圧入になります。

6.3/(1.5/)

型式			Z溝深さ		d	P	dh	T	S	B	r	適用 線材径	使用ベアリング
Type	D	60度・シーブ	90度										
ワイヤー用タイプ VMRN VMRB VMRG VMRA VMRP VMRM	(20)	4	3	3	10	8	10	3	4	—	—	623ZZ	
				(30)	5	16		13	2.5	5	—	—	625ZZ
	40		—	6	19	16	12	3	6	—	—	626ZZ	
	30			6	19	16	12	3	6	—	—	626ZZ	
	40	5	8	24	21	14	8		—	—	628ZZ		
	(40)		8	24	21	14	3	8	—	—	628ZZ		
	(50)	10	26	23	—				—	6000ZZ			
	*50	9	—	10	26	23	14	3	8	2.2	4	6000ZZ	
	60			10	26	23	16	4	8	—	—		
	*60			10	26	23	18	5	8	4.4	8	6000ZZ	
	60			10	26	23	16	4	8	—	—		
	(60)	11	6	10	26	23	16	4	8	—	—	6001ZZ	
	*60		—	12	28	25	20	6	8	5.5	10		
	(100)		6	12	28	25	16	4	8	—	—		

※90度：チャンネル用タイプは（ ）のついたタイプのみとなります。

※シーブ（線材用）タイプは\*印のサイズのみとなります。

D	Z溝深さ		¥基準単価					
	60度 シーブ	90度	ワイヤー用タイプ				チャンネル用タイプ	シーブタイプ
			VMRN <sup>(×1.0)</sup> VMRB <sup>(×1.1)</sup> VMRG <sup>(×1.2)</sup>	VMRA	VMRP	VMRM	VMQN <sup>(×1.0)</sup> VMQG <sup>(×1.2)</sup>	SMRN
20	4	3	1,100	1,280	1,140	1,460	1,100	—
30			930	1,130	1,010	1,610	930	—
40			1,370	1,590	1,490	2,190	—	—
30	5	—	950	1,150	1,040	1,720	—	—
40			1,410	1,630	1,550	2,330	—	—
40			1,410	1,630	1,550	2,330	1,410	—
50	7	5	1,640	1,890	1,830	2,760	1,640	—
50			1,640	1,890	1,830	2,760	—	1,300
60			1,890	2,190	2,160	3,530	—	—
60	10	—	—	—	—	—	—	1,690
60			—	—	—	—	—	1,690
60			1,920	2,220	2,200	3,740	1,920	1,850
100	11	6	2,880	3,440	3,610	6,070	2,880	—

①VMRBは係数(×1.1)を表中の単価に掛けた金額が基準単価となります。またVMQG・VMRGは係数(×1.2)を表中の単価に掛けた金額が基準単価となります。(1円単位は切り捨て)

Order注文例

型式 — Z溝深さZ

VMRA40 — 5

SMRN50 — 9

VMQN40 — 5

Delivery出荷日

3日目発送

Price価格

数量スライド価格 (①1円未満切り捨て) P.87

数量	1～9	10～14	15～19	20～49
値引率	基準単価	5%	10%	18%

②表示数量超えはお見積り



# ガイドローラ

－フラットタイプ・両フランジタイプ－

①類似寸法は加工部品Cナビ <http://cp.misumi.jp/10-013/>

②CADデータフォルダ名: 15\_Rollers

RoHS



Type	M本体材質	S表面処理	M材質
フラットタイプ	両フランジタイプ	—	止め輪
FTMRN	HMRN	—	ばね用銅
FTMRB	—	S45C	四三酸化鉄皮膜
ETMRA	HMRA	A5052	白アルマイト
FTMRP	HMRP	ポリアセタール	—

フラットタイプ

両フランジタイプ

※軸受精度JIS B1514 0級  
①ベアリングは圧入になります。

6.3/(1.5/)

型式		両フランジタイプ		d	P	dh	T	S	B	使用ベアリング
Type	D	V溝幅	指定0.5mm単位							
フラットタイプ FTMRN FTMRB ETMRA FTMRP	15	4	0.5～2.0	3	10	8	9	2.5	4	623ZZ
	20			4	13	11	10		5	624ZZ
	30			5	16	13	13		6	625ZZ
	(30)			6	19	16	12		6	626ZZ
	20	5	0.5～2.0	4	13	11	10	2.5	5	624ZZ
	30			5	16	13	13		6	625ZZ
	40			6	19	16	11		6	626ZZ
	(40)			8	24	21	14		8	628ZZ
	30	6	0.5～2.0	5	16	13	10	2.5	5	625ZZ
	40			6	19	16	11		6	626ZZ
	50			8	24	21	14		8	628ZZ
	(50)			10	26	23	14		8	6000ZZ
	40	8	0.5～2.0	6	19	16	11	2.5	6	626ZZ
	50			8	24	21	14		8	628ZZ
	(60)			10	26	23	14		8	6000ZZ
	(100)			12	28	25	16		8	6001ZZ

①フラットタイプは( )印のサイズのみとなります。

D	V溝幅	¥基準単価					
		フラットタイプ			両フランジタイプ		
		FTMRN(×1.0) FTMRB(×1.1)	FTMRA	FTMRP	HMRN	HMRA	HMRP
15	4	—	—	—	1,150	1,330	1,180
20		—	—	—	1,100	1,290	1,140
30		930	1,120	1,010	980	1,190	1,060
20		—	—	—	1,100	1,290	1,140
30	5	—	—	—	1,180	1,390	1,260
40		1,370	1,590	1,510	1,430	1,660	1,560
30		—	—	—	1,180	1,390	1,260
40		—	—	—	1,430	1,660	1,560
30	6	—	—	—	1,180	1,390	1,260
40		—	—	—	1,430	1,660	1,560
50		1,600	1,850	1,790	1,750	2,010	1,960
40		—	—	—	1,460	1,690	1,590
50	8	—	—	—	1,940	2,210	2,150
60		1,850	2,130	2,110	2,010	2,320	2,300
60		2,810	3,360	3,340	—	—	—
100		—	—	—	—	—	—

①FTMRBは係数(×1.1)を表中の単価に掛けた金額が基準単価となります。(1円単位は切り捨て)

Order注文例

型式 — 溝幅V — F

FTMRN40 — 4 — F0.5

HMRA30 — 4 — F0.5

Delivery出荷日

3日目発送

Price価格

数量スライド価格 (①1円未満切り捨て) P.87

数量	1～9	10～14	15～19	20～49
値引率	基準単価	5%	10%	18%

②表示数量超えはお見積り



■モーターローラ選定方法

①必要接線力(ローラ搬送能力)の確認

◆必要接線力の求め方

必要接線力(N)=9.8(定数)×搬送物重量(kg)×ころがり摩擦係数

◆ころがり摩擦係数表

木製	金属	ダンボール	プラスチック	ゴムライニング
0.02～0.05	0.01～0.02	0.05～0.1	0.02～0.04	0.1

❶ローラピッチやローラ表面の状態によっても変化します。

【計算例】搬送物はダンボール箱、重量40(kg)を搬送させる場合  
※上記「ころがり摩擦係数表」より最大摩擦係数は0.10  
必要接線力=9.8×40(kg)×0.10=39.2(N)  
※搬送物の状況により、上記ころがり摩擦係数表を参考にし適宜決めてください。

②型式の仮選定

右頁規格表から該当する速度の機種を仮選定します。

【例】速度20m/minの速さで搬送させる場合、MOR57ー(長さ)ー20 となります。

③必要本数の決定

以下の二要素を総合して決めてください。

●モーターローラ接線力(起動 又は 定格) ●搬送物重量とローラ許容静荷重(右頁規格表「ローラ強度(N)」欄参照)

◆必要接線力の確認

搬送能力(N)=モーターローラ起動接線力(N)×0.9(定数)

◆必要本数の決定

必要本数=必要接線力(N)÷搬送能力(N)

【計算例】搬送に必要な接線力は、前記計算例より39.2(N)  
MOR57ー(長さ)ー20の場合  
●搬送能力は 55(N)(起動接線力)×0.9=49.5(N) となります。  
●必要本数は 39.2(N)(必要接線力)÷49.5(N)(搬送能力)=0.79(本)←1本で搬送可能

④ローラ長さの決定

●搬送物の底面の大きさ(長さ×幅)からの判定

【計算例】底面の長さ300mm×幅400mm の場合  
●搬送物の幅400mm+余裕100mm=500mm となります。

よって、このケースの場合 型番は MOR57ー500ー20 となります。

選定方法での注意事項

※搬送接線力を用いて計算する方法はあくまでワークが搬送する為の最低限の必要接線力の計算となります。  
ローラのレベル差や搬送物の底面の形状(状態)、搬送物の材質、モーターローラの速度等によって  
搬送能力は変化します。使用条件によっては、安全をみて使用する本数を多くしてください。  
また、定格速度を重視される場合は定格接線力で計算してください。  
※常時モーターローラに負荷がかかる場合の選定方法としては、定格接線力で計算してください。  
※搬送物は必ずモーターローラ上から起動することとします。

■特長

- ・モータとギアを内蔵している為、駆動機構の省スペース化が可能です。
- ・給油などのメンテナンス不要です。
- ・搬送物のサイズによっては複数本のモーターローラを使用すると、1本がトラブルを起こしても製造ラインを止めることがありません。

■配線図

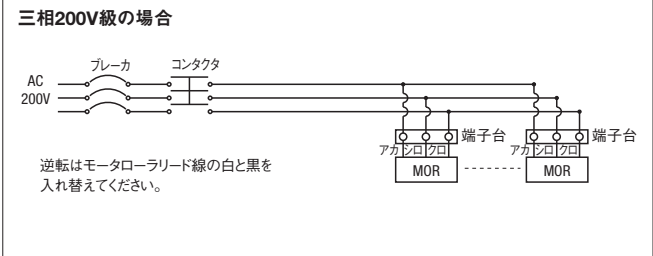

- ・所定の回転方向と逆の時は電源の3本線のうち2本の線を入れ替えてください。
- ・スイッチの操作により、正転・逆転が自由にできます。
- ・赤白黒が同一に結線された場合は全体が同一方向に回転します。

❶内部にモータと減速機を内蔵したコンベア用ローラです。

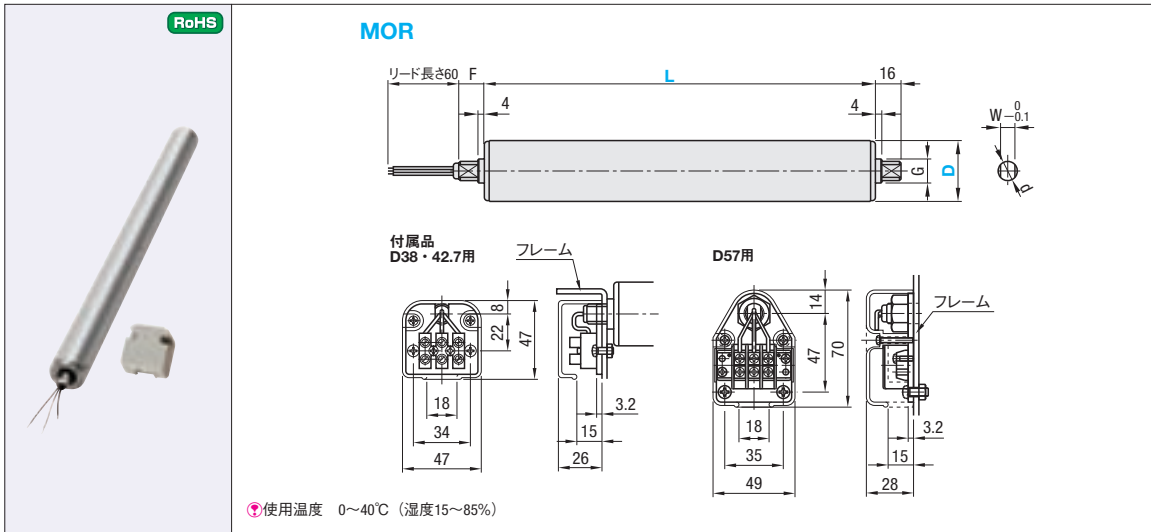

型式		L 選択	速度呼び 選択	¥基準単価 1～5コ		
Type	D			L300	L400	L500
MOR	38	300	10	14,540	14,960	15,390
	42.7	400	15			
	57	500	20			

❶表示数量超えはお見積り

D	速度 呼び	電源	定格電流	d	G	W	F	速度 (m/min)		接線力 (N)				トルク (N・cm)				ローラ強度 (N) ※		
								50Hz	60Hz	50Hz		60Hz		50Hz		60Hz		L300	L400	L500
										定格	起動	定格	起動	定格	起動	定格	起動			
38	10	三相 200V 50/60Hz 入力 16/12W	0.055/0.050 (A)	12	18	8	16	10.4	13.1	16.7	37.3	12.4	31.3	31.8	70.9	23.6	59.6	343	294	294
	15							14.2	16.1	12.3	39.6	9.2	30.9	23.3	75.3	17.5	58.7			
	20							22.2	25.2	7.8	25.3	5.8	19.7	14.9	48.0	11.1	37.4			
42.7	10	三相 200V 50/60Hz 入力 18/17W	0.065/0.062 (A)					12.3	14.0	14.2	30.7	14.2	23.4	30.3	65.5	30.3	50.1	490	441	392
	15							18.2	20.7	9.6	20.8	9.6	15.9	20.5	44.4	20.5	33.9			
	20							24.8	28.3	7.0	15.2	7.0	11.6	15.0	32.5	15.0	24.8			
57	10	三相 200V 50/60Hz 入力 33/27W	0.120/0.100 (A)		15		23	11.2	13.3	44.5	83.1	37.0	74.8	126.8	236.8	105.4	213.1	980	980	784
	15							12.4	14.8	40.2	75.1	33.5	67.6	114.5	214.1	95.4	192.6			
	20							17.0	20.2	29.4	55.0	24.5	49.5	83.7	156.7	69.8	141.0			

kgf=N×0.101972

- ❶50Hz電圧変動は±3%です。(60Hz時の電圧変動は±5%まで対応可能です。)
- ❶50Hz時に電圧変動±5%の範囲で使用する場合は表の数値より約40%トルクダウンします。
- ❶速度表示は、定格時を表示しています。軽負担・過負担時等の場合は周速・トルクも変化します。
- ❶ローラ強度は衝撃荷重の程度、搬送物の重量、材質でかなり変化します。十分余裕をとってください。(推奨：上記数値の1/2～1/3)

Order注文例

型式 MOR38

L 300

速度呼び 10

Delivery出荷日

3 日目発送

ストックT 1,000円/1本

ストックA 800円/1本

P88

❶同一サイズ3本以上は一律2,160円(ストックTは除く)

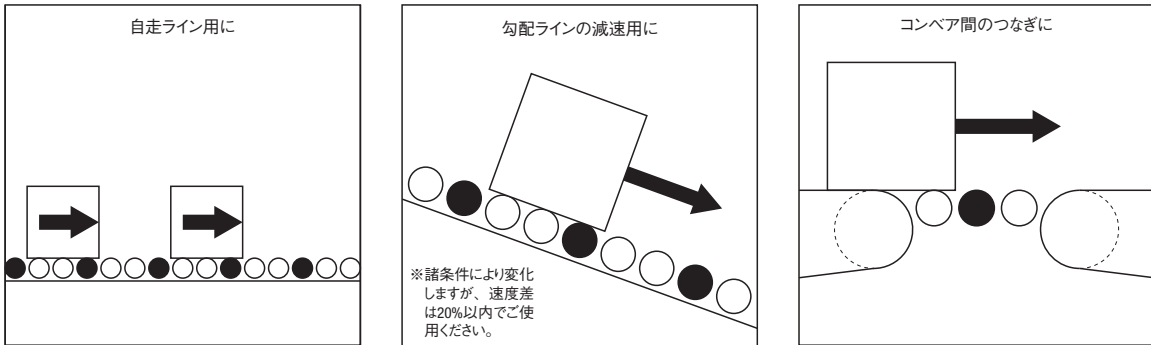



コンベヤ用ローラ軸/コンベヤ用ミニローラ

プライスダウン

24%

：値下げ価格

CADデータフォルダ名：15\_Rollers

コンベヤ用ホイール/コンベヤ用ゴム巻きホイール

プライスダウン

4%

：値下げ価格

CADデータフォルダ名：15\_Rollers

■コンベヤ用ローラ軸 **RoHS**

Type	材質	表面処理
HRD	S45C	—
HRDB		四三酸化鉄皮膜
HRDM		無電解ニッケルメッキ
HRDS	SUS304	—

●P.1047のコンベヤ用ローラ・コンベヤ用ミニローラに適合します。

形状 A

形状 D

形状 G

形状 E (D12のみ)

静音タイプのコンベヤ用ローラには使用できません。P.735～の回転軸をご利用ください。

型式			L 指定1mm単位		W 選択		Q	d	ℓ
Type	形状	D	60～550		4	4.5	4	2.5	11
HRD HRDB HRDM HRDS	A D E	6			5.8	6	6	2.5	12
		12			10		8	3	13

Order 注文例

型式

Type 形状 D L W

HRD D 6 135 4.5

Delivery 出荷日

3 日目発送

在庫 A 500円/1本 P.88

●同一サイズ3本以上は一律1,350円

■数量スライド価格 (●1円未満切り捨て) P.87

数量	1～19	20～34	35～49	50～99
値引率	—	5%	10%	18%

●基準単価は(本体価格+形状価格)となります。

型式	D	¥本体価格	形状価格(本体+)	A	D	E	G
HRD	6	300	460	690	150	510	750
	8	360	630	950	160	520	760
	12	420	690	1,040	190	550	790
	6	460	630	850	150	510	750
HRDB	8	520	790	1,120	160	520	760
	12	590	850	1,200	190	550	790
	6	550	710	940	150	510	750
	8	610	880	1,200	160	520	760
HRDM	12	670	940	1,280	190	550	790
	6	420	690	1,040	210	690	930
	8	520	830	1,250	230	710	950
	12	630	1,010	1,510	260	730	980

■コンベヤ用ミニローラ **RoHS**

Type	材質	表面処理	ベアリング
CNMR	スチール	三価クロメートメッキ	—
CNMR		硬質クロムメッキ	削り出しベアリング
CNMRS	ステンレス	—	—

B=15・25

B=50・100

型式		B	d	d1	W	耐荷重 (N)	¥基準単価		
Type	D			CNMR・CNMRS	CNMR		CNMR	CNMRC	CNMRS
CNMR CNMRC CNMRS	20	15	6.1	9.2	10	17	294	490	930
		25	6.1	9.2	10	27	392	500	1,020
		50	6.2	10	52	490	760	—	—
		100	6.2	10	102	490	1,040	—	—

kgf=N×0.101972

●ローラ軸と組合わせてご使用ください。

Order 注文例

型式

CNMR20 B 50

Delivery 出荷日

3 日目発送

在庫 A 200円/1本 P.88

●同一サイズ3本以上は一律540円

■数量スライド価格 (●1円未満切り捨て) P.87

数量	1～4	5～9	10～19
値引率	—	40%	50%

●表示数量超過はお見積り

■コンベヤ用ホイール **RoHS**

プレスホイール HPH

切削ホイール HMMH

Type	材質	表面処理
HPH	スチール	三価クロメート
HMMH	—	—
HMHS	ステンレス	—

型式		W	D	d	d1	B	耐荷重 (N)	¥基準単価 1～4コ	¥スライド単価 5～29コ
HPH	25	16	25.4	6.2	10	10	294	160	150
	36	25	36	6.5	11	10	147	110	100
	38	25	38	6.5	11	12	196	140	130
	50	28	50	8.2	13	20	245	200	190

型式		W	d	d1	B	耐荷重 (N)	HMMH		HMHS	
Type	D						¥基準単価 1～4コ	¥スライド単価 5～29コ	¥基準単価 1～4コ	¥スライド単価 5～29コ
HMMH HMHS	*25	16	6.2	12	9	294	160	150	660	620
	*36	25	6.2	14	9	392	260	240	830	780
	50	20	8.2	19	14.5	784	550	520	—	—
	50	20A	10.2	19	14.5	980	550	520	—	—
	50	32	8.2	19	14.5	980	550	520	—	—

\*ステンレスタイプはD25・36のみ適用となります。 kgf=N×0.101972 ●表示数量超過はお見積り

Order 注文例

型式

HPH25 W 16

HMHS36 W 25

Delivery 出荷日

3 日目発送

在庫 A 500円/1本 P.88

●同一サイズ3本以上は一律1,350円

■コンベヤ用ゴム巻きホイール **RoHS**

HGH HUH

Type	材質	表面処理	ローラ面材質
HGH	スチール	三価クロメート	ニトリルゴム(白)
HUH			ポリウレタン(青)

型式		W	d	d1	B	耐荷重 (N)	HGH		HUH	
Type	D						¥基準単価 1～4コ	¥スライド単価 5～29コ	¥基準単価 1～4コ	¥スライド単価 5～29コ
HGH HUH	40	25	6.2	14	9	196	470	450	950	910
		14	8.2	14	9	196	—	—	—	—
		28	8.2	14	9	196	—	—	—	—
		60	20	12.2	18.9	490	950	910	2,200	2,080

Order 注文例

型式

HGH40 W 25

Delivery 出荷日

3 日目発送

在庫 A 500円/1本 P.88

●同一サイズ3本以上は一律1,350円





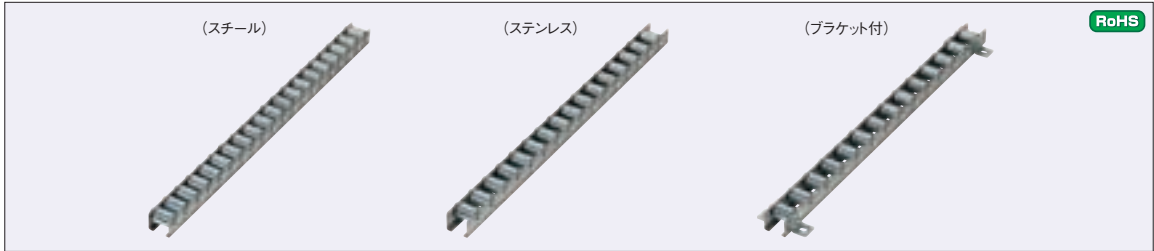

RoHS

Type	ローラピッチ			①ローラ		ベアリング	②フレーム		③ねじ・ナット		④ブラケット	
	P=25	P=30	P=35	材質	S表面処理	材質	材質	S表面処理	材質	S表面処理	材質	S表面処理
ブラケット無し	CRONEW	CRONFW	CRONW	スチール	三価クロメート	スチール	スチール	ZAMメッキ※	スチール	三価クロメート	—	—
ブラケット付き	CRONEWB	CRONFWB	CRONWB		硬質クロムメッキ						スチール	三価クロメート
ブラケット無し	—	—	—	ステンレス	—	ステンレス	ステンレス	—	ステンレス	—	—	—
ブラケット付き	—	—	—		—						ステンレス	—

※ZAMメッキ(亜鉛-アルミニウム-マグネシウム系の溶融メッキ)

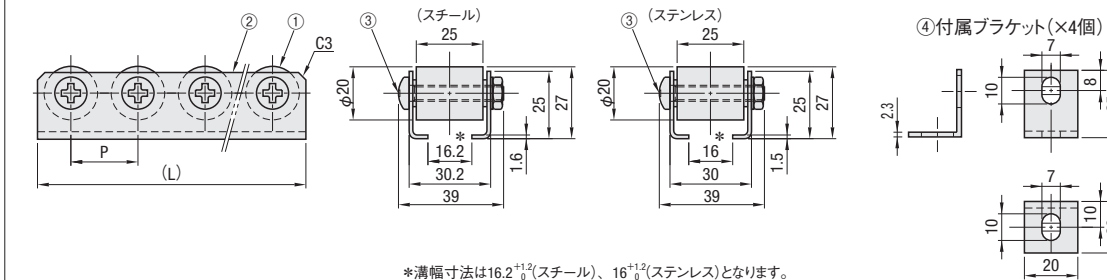

\*溝幅寸法は16.2<sup>+1.2</sup><sub>0</sub>(スチール)、16<sup>+1.2</sup><sub>0</sub>(ステンレス)となります。

型式		L			¥基準単価				
Type	ホイール個数	P=25	P=30	P=35	CRONEW CRONFW CRONW	CRONEWB CRONFWB CRONWB	CROCWB	CROSW	CROSWB
ブラケット無し CRONEW CRONFW CRONW CROSW	2	(48)	(58)	(68)	1,420	1,910	3,150	2,420	3,640
	3	(73)	(88)	(103)	1,860	2,360	4,190	3,360	4,580
	4	(98)	(118)	(138)	2,310	2,780	5,230	4,300	5,520
	5	(123)	(148)	(173)	2,750	3,230	6,260	5,240	6,460
	6	(148)	(178)	(208)	3,190	3,680	7,300	6,180	7,400
	7	(173)	(208)	(243)	3,640	4,110	8,330	7,130	8,340
	8	(198)	(238)	(278)	4,070	4,560	9,360	8,070	9,280
	9	(223)	(268)	(313)	4,510	5,010	10,390	9,010	10,220
	10	(248)	(298)	(348)	4,960	5,430	11,430	9,950	11,160
	11	(273)	(328)	(383)	5,400	5,880	12,460	10,890	12,100
	12	(298)	(358)	(418)	5,840	6,330	13,500	11,830	13,040
	13	(323)	(388)	(453)	6,290	6,760	14,540	12,770	13,980
	14	(348)	(418)	(488)	6,720	7,210	15,570	13,710	14,920
	15	(373)	(448)	(523)	7,160	7,660	16,610	14,650	15,870
	16	(398)	(478)	(558)	7,610	8,080	17,640	15,590	16,810
	17	(423)	(508)	(593)	8,050	8,530	18,680	16,530	17,750
ブラケット付き CRONEWB CRONFWB CRONWB CROCWB CROSWB	18	(448)	(538)	(628)	8,490	8,980	19,700	17,470	18,690
	19	(473)	(568)	(663)	8,940	9,410	20,740	18,410	19,630
	20	(498)	(598)	(698)	9,370	9,860	21,770	19,350	20,570
	21	(523)	(628)	(733)	9,810	10,310	22,810	20,290	21,510
	22	(548)	(658)	(768)	10,260	10,740	23,850	21,230	22,450
	23	(573)	(688)	(803)	10,700	11,180	24,880	22,170	23,390
	24	(598)	(718)	(838)	11,140	11,630	25,920	23,110	24,330
	25	(623)	(748)	(873)	11,590	12,070	26,950	24,050	25,270
	26	(648)	(778)	(908)	12,020	12,510	27,990	24,990	26,210
	27	(673)	(808)	(943)	12,460	12,960	29,020	25,940	27,150
	28	(698)	(838)	(978)	12,910	13,390	30,050	26,880	28,090
	29	(723)	(868)	(1013)	13,350	13,830	31,080	27,820	29,030
	30	(748)	(898)	(1048)	13,790	14,280	32,120	28,760	29,970
	31	(773)	(928)	(1083)	14,240	14,720	33,160	29,700	30,910
	32	(798)	(958)	(1118)	14,670	15,160	34,190	30,640	31,850
	33	(823)	(988)	(1153)	15,110	15,610	35,230	31,580	32,790

●荷重量はホイール1個あたり40kgf(392N)となります。

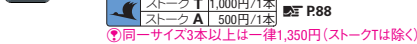

●CRONEW□・CROSW□

■数量スライド価格 (●1円未満切り捨て) P87

数量 1~19 20~34 35~49 50~100 ①表示数量超えはお見積り

値引率 基準単価 5% 10% 15%

●CRONEW□・CRONFW□・CROCWB

■数量スライド価格 (●1円未満切り捨て) P87

数量 1~19 20~29 ①表示数量超えはお見積り

値引率 基準単価 5%

■ブラケット取付け方法

ブラケットを取付けたい部分のナットを2ヶ所はずして、付属のブラケットと付属のネジを使用し、取付けてください。

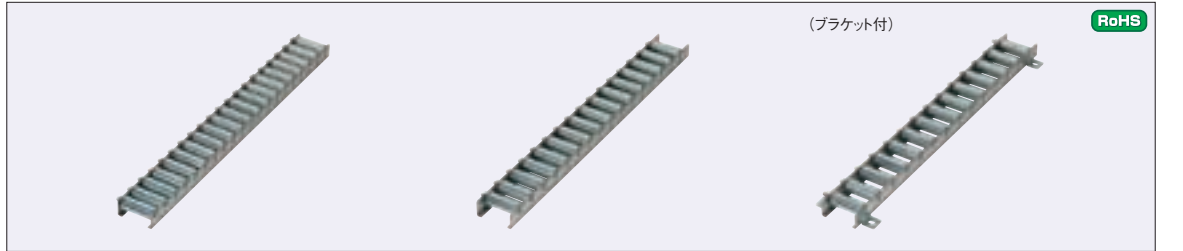

RoHS

Type	ローラピッチ		①ローラ		ベアリング	②フレーム		③ねじ・ナット		④ブラケット	
	P=25	P=35	材質	S表面処理	材質	材質	S表面処理	材質	S表面処理	材質	S表面処理
ブラケット無し	CRONEX	CRONX	スチール	三価クロメート	スチール	スチール	ZAMメッキ※	スチール	三価クロメート	—	—
ブラケット付き	CRONEXB	CRONXB								スチール	三価クロメート

※ZAMメッキ(亜鉛-アルミニウム-マグネシウム系の溶融メッキ)

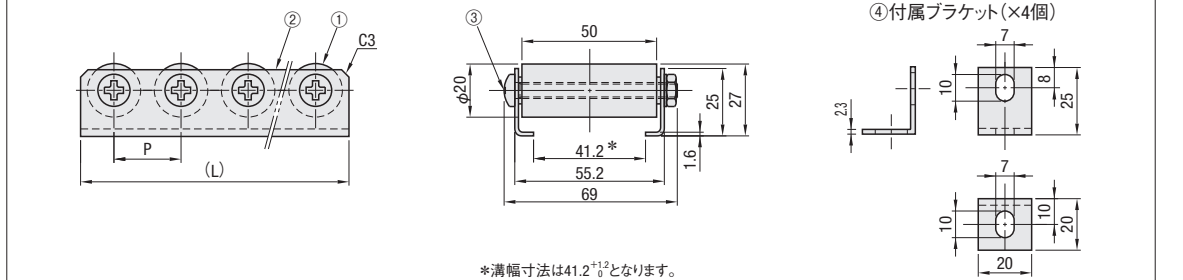

\*溝幅寸法は41.2<sup>+1.2</sup><sub>0</sub>となります。

型式		L		¥基準単価	
Type	ホール個数	P=25	P=35	CRONEX CRONX	CRONEXB CRONXB
ブラケット無し CRONEX CRONX   					

●荷重量はホイール1個あたり50kgf(490N)となります。



■ブラケット取付け方法

ブラケットを取付けたい部分のナットを2ヶ所はずして、付属のブラケットと付属のネジを使用し、取付けてください。

15 搬送関連部品

## ■ローラコンベヤ選定方法

### ①ローラ幅の選定

搬送物の外形寸法に合わせて、ローラ幅を選定します。

1. 幅は搬送物の底面の幅+50mm以上のローラ幅が最適です。
2. パレット搬送する場合や、準ずる時は、搬送物の底面幅以下のローラ幅でもフレームに搬送物が接触しなければ、差し支えありません。

## ②ローラピッチの選定

ローラピッチは、搬送面の底面長さと質量から決まります。

- 搬送物の底面が硬い場合  
鉄、プラスチック等搬送物の底面が硬い場合、搬送物を常時4本(3ピッチ)以上で受けるピッチにします。
- 搬送物の底面が柔らかい場合  
ダンボール、ゴム等搬送物の底面が柔らかく、食い込みが生じる恐れがある場合、搬送物を常時6本(5ピッチ)以上で受けるピッチにします。また、1本にかかる強度が下表のローラ強度以下になるようにします。
- 積載時に衝撃のある場合  
積載時に衝撃のある場合、衝撃荷重は通常の1.5～3倍以上になりますので、搬送能力に余裕のあるコンベヤを選定してください。

### ■ローラ1本あたりの強度一覧

ローラ外径	ローラ強度 (N)				
	W113	W213	W313	W413	W513
19.1mm	618	530	343	294	206
28.6mm	1236	1059	687	588	412
38.1mm	1342	1342	922	785	588

### ③自走勾配の選定

ローラコンベヤを傾斜させて設置すれば搬送物は自重により動きます。この時の傾斜を自走勾配といいます。自走勾配は、搬送物の底面の状態、材質、質量によっても変化します。

- 1.右表を参考に選定します。右表は底面の平らな事を条件に大体の目安を示したものです。

〔フレーム側面図〕

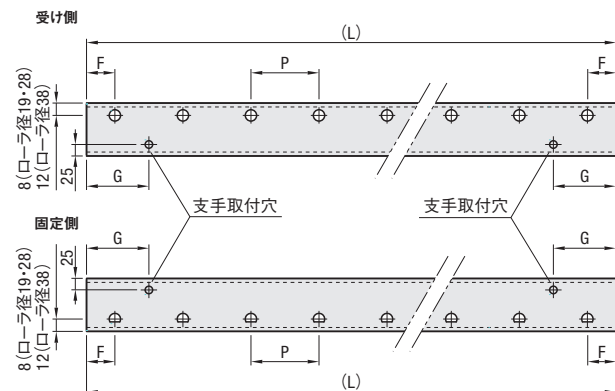
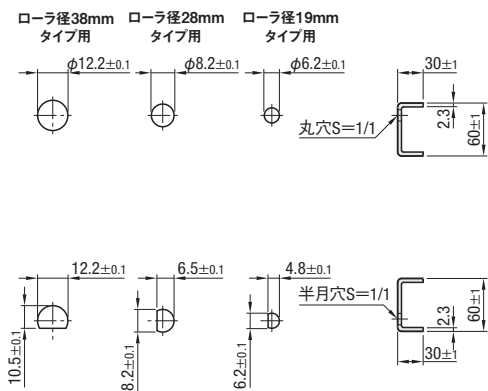

Type	ROCO		ROCON		ROCOM		ROCOG		ROCOE ROCOJ		ROCOH		
フレームサイズ	φ19×P20		φ19×P30		φ28×P30		φ28×P50		φ38×P50 φ38×P100※		φ38×P75		
(L)	F	G	F	G	F	G	F	G	F	G	F	G	
100～199	10	20	20	35	—	—	—	—	—	—	—	—	
200～299		40	10	55	25	70			50		—	—	
300～399		80	15	90	15	90			100	100	37.5	75	
400～499		140	20	155	20	155	25	25			50	87.5	
500～599			10	145	25	160					25	137.5	
600～699			15	150	15	150			150	150	37.5	150	
700～799			20	155	20	155	150	150			50	162.5	
800～899			10	145	25	160					25	137.5	
900～1000			15	150	15	150					37.5	150	

※φ38×P100のフレームには50mmピッチでローラ軸用穴が開いています。

## ROLLER CONVEYORS

## ローラコンベヤ長さ指定タイプ

—ローラ径19mmタイプ—

● CADデータフォルダ名: 15\_Rollers

■**特長：**幅・長さ指定が可能な1m以下の短いローラコンベヤです。

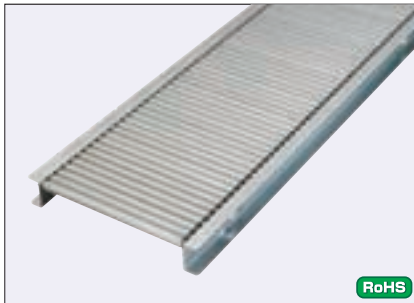

ローラピッチ		①ローラ (HRO19)		ベアリング	②フレーム	
P=20	P=30	M材質	S表面処理	M材質	M材質	S表面処理
ROCO	ROCON	スチール	三価クロメート	スチール	スチール	※ZAMメッキ

ローラピッチ		Rピン		フレーム連結用支手		ねじ・ナット	
P=20	P=30	M材質	S表面処理	M材質	S表面処理	M材質	S表面処理
ROCO	ROCON	スチール	三価クロメート	スチール	三価クロメート	スチール	三価クロメート

※ZAMメッキ(亜鉛-アルミニウム-マグネシウム系の溶融メッキ)

## ローラ単体

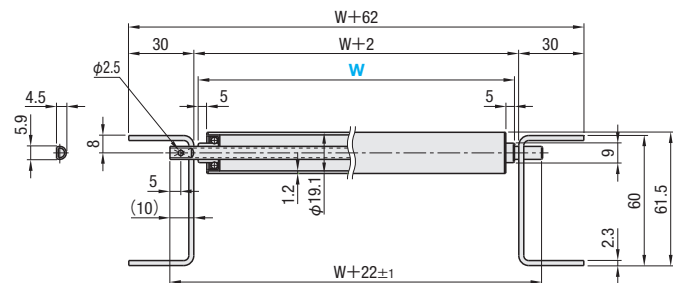

**ROCO**  
**ROCON**

## ローラコンベヤ

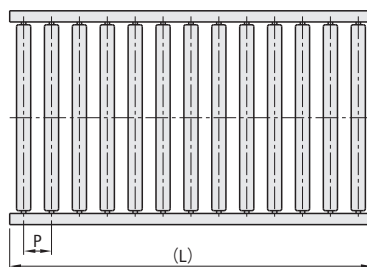

📌 フレーム側面図は左頁をご参照ください。

型式 Type	ロー 本数	(L)		¥基準単価 1～5台										
		ROCO P=20	ROCON P=30	ROCO (P=20)					ROCON (P=30)					
				W113	W213	W313	W413	W513	W113	W213	W313	W413	W513	
6	(120)	(190)	6,700	7,540	8,540	9,210	10,370	7,080	7,930	8,930	9,590	10,760		
7	(140)	(200)	7,360	8,290	9,390	10,120	11,410	7,790	8,710	9,820	10,540	11,830		
8	(160)	(230)	8,030	9,040	10,250	11,030	12,440	8,500	9,500	10,710	11,500	12,910		
9	(180)	(260)	8,700	9,790	11,100	11,950	13,480	9,200	10,290	11,610	12,450	13,980		
10	(200)	(290)	9,370	10,540	11,960	12,860	14,510	9,910	11,080	12,500	13,400	15,050		
11	(220)	(330)	10,040	11,280	12,810	13,770	15,540	10,620	11,870	13,390	14,360	16,130		
12	(240)	(360)	10,710	12,030	13,660	14,690	16,580	11,330	12,660	14,290	15,310	17,200		
13	(260)	(390)	11,370	12,780	14,520	15,600	17,610	12,040	13,440	15,180	16,260	18,280		
14	(280)	(430)	12,040	13,530	15,370	16,510	18,650	12,740	14,230	16,070	17,220	19,350		
15	(300)	(460)	12,710	14,280	16,230	17,430	19,680	13,450	15,020	16,970	18,170	20,420		
16	(320)	(490)	13,380	15,030	17,080	18,340	20,720	14,160	15,810	17,860	19,120	21,500		
17	(340)	(500)	14,050	15,780	17,930	19,260	21,750	14,870	16,600	18,750	20,080	22,570		
18	(360)	(530)	14,710	16,520	18,790	20,170	22,790	15,570	17,380	19,650	21,030	23,650		
19	(380)	(560)	15,380	17,270	19,640	21,080	23,820	16,280	18,170	20,540	21,980	24,720		
20	(400)	(590)	16,050	18,020	20,490	22,000	24,850	16,990	18,960	21,430	22,930	25,790		
21	(420)	(630)	16,720	18,770	21,350	22,910	25,890	17,700	19,750	22,330	23,890	26,050		
22	(440)	(660)	17,390	19,520	22,200	23,820	26,920	18,400	20,540	23,220	24,840	26,310		
23	(460)	(690)	18,050	20,270	23,060	24,740	27,960	18,580	20,750	23,450	25,090	26,570		
24	(480)	(730)	18,720	21,020	23,910	25,650	28,990	18,770	20,960	23,680	25,340	27,250		
25	(500)	(760)	19,390	21,760	24,760	26,560	30,030	18,960	21,170	23,920	25,590	28,220		
26	(520)	(790)	20,060	22,510	25,620	27,480	31,060	19,150	21,380	24,270	25,950	29,200		
27	(540)	(800)	20,730	23,260	26,470	28,390	32,090	19,340	22,170	25,080	26,810	30,170		
28	(560)	(830)	21,400	24,010	27,330	29,300	33,130	20,510	22,880	25,890	27,680	31,140		
29	(580)	(860)	22,060	24,760	28,180	30,220	34,160	21,150	23,600	26,690	28,540	32,120		
30	(600)	(890)	22,730	25,510	29,030	31,130	35,200	21,800	24,310	27,500	29,410	33,090		
31	(620)	(930)	23,400	26,260	29,890	32,050	36,230	22,440	25,020	28,310	30,270	34,060		
32	(640)	—	24,070	27,010	30,740	32,960	37,270	—	—	—	—	—		
33	(660)	—	24,740	27,750	31,590	33,870	37,640	—	—	—	—	—		
34	(680)	—	25,400	28,500	32,450	34,790	38,020	—	—	—	—	—		
35	(700)	—	26,070	29,250	33,300	35,700	38,400	—	—	—	—	—		
36	(720)	—	26,740	30,000	33,630	36,060	38,780	—	—	—	—	—		
37	(740)	—	27,410	30,750	33,970	36,420	39,170	—	—	—	—	—		
38	(760)	—	28,080	31,500	34,310	36,780	39,560	—	—	—	—	—		
39	(780)	—	28,740	31,820	34,650	37,150	40,310	—	—	—	—	—		
40	(800)	—	29,030	32,140	35,000	37,520	41,250	—	—	—	—	—		
41	(820)	—	29,320	32,460	35,220	37,740	42,190	—	—	—	—	—		
42	(840)	—	29,610	32,780	36,000	38,580	43,120	—	—	—	—	—		
43	(860)	—	29,910	33,110	36,780	39,420	44,590	—	—	—	—	—		
44	(880)	—	30,210	33,440	37,570	40,260	45,530	—	—	—	—	—		
45	(900)	—	30,510	33,670	38,350	41,090	46,480	—	—	—	—	—		
46	(920)	—	30,630	34,360	39,130	41,930	47,430	—	—	—	—	—		
47	(940)	—	31,240	35,040	39,910	42,770	48,380	—	—	—	—	—		
48	(960)	—	31,860	35,730	40,700	43,610	49,330	—	—	—	—	—		

🚫表示数量超えはお見積り



型式	—	W
ROCO38	—	113
ROCON22	—	313



**Delivery** **5** 日日発送



■**特長**：幅・長さ指定が可能な1m以下の短いローラコンベヤです。

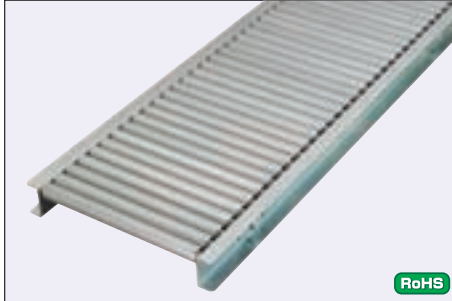

ローラピッチ		①ローラ (HRO28)		ベアリング		②フレーム	
P=30	P=50	<b>M</b> 材質	<b>S</b> 表面処理	<b>M</b> 材質	<b>M</b> 材質	<b>S</b> 表面処理	
<b>ROCOM</b>	<b>ROCOG</b>	スチール	三価クロメート	スチール	スチール	※ZAMメッキ	

  

ローラピッチ		Rピン		フレーム連結用支手		ねじ・ナット	
P=30	P=50	<b>M</b> 材質	<b>S</b> 表面処理	<b>M</b> 材質	<b>S</b> 表面処理	<b>M</b> 材質	<b>S</b> 表面処理
<b>ROCOM</b>	<b>ROCOG</b>	スチール	三価クロメート	スチール	三価クロメート	スチール	三価クロメート

※ZAMメッキ (亜鉛-アルミニウム-マグネシウム系の溶融メッキ)

※ZAMメッキ(亜鉛-アルミニウム-マグネシウム系の溶融メッキ)

ローラ単体

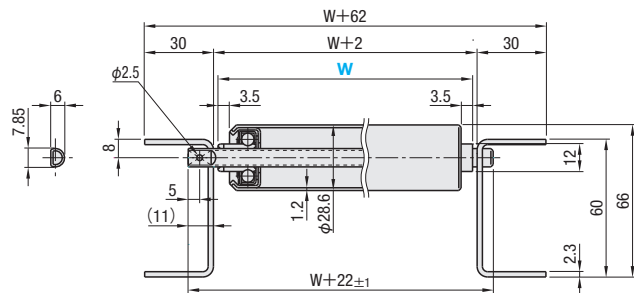

**ROCOM**  
**ROCOG**

ローラコンベヤ

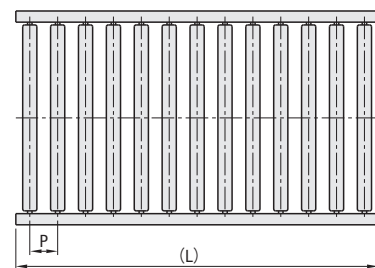

📍 フレーム側面図はP.1055をご参照ください。

型式		(L)		¥基準単価 1～5台									
Type	ローラ 数	ROCOM P=30	ROCOG P=50	ROCOM (P=30)					ROCOG (P=50)				
				W113	W213	W313	W413	W513	W113	W213	W313	W413	W513
ROCOM ROCOG	7	(230)	(350)	7,490	8,670	9,460	10,490	11,590	8,300	9,480	10,270	11,300	12,410
	8	(260)	(400)	8,170	9,460	10,320	11,440	12,650	9,070	10,350	11,210	12,340	13,540
	9	(290)	(450)	8,850	10,250	11,180	12,390	13,700	9,830	11,220	12,150	13,370	14,680
	10	(300)	(500)	9,530	11,040	12,040	13,340	14,750	10,590	12,090	13,100	14,400	15,810
	11	(330)	(550)	10,210	11,830	12,900	14,300	15,810	11,350	12,960	14,040	15,440	16,950
	12	(360)	(600)	10,900	12,610	13,760	15,250	16,860	12,120	13,090	14,180	15,590	17,120
	13	(390)	(650)	11,580	13,400	14,620	16,200	17,920	12,880	13,220	14,320	15,750	17,400
	14	(430)	(700)	12,260	14,190	15,480	17,160	18,970	13,010	14,100	15,270	16,790	18,430
	15	(460)	(750)	12,940	14,980	16,340	18,110	20,030	13,140	14,890	16,120	17,730	19,460
	16	(490)	(800)	13,620	15,770	17,200	19,060	21,080	13,730	15,680	16,980	18,660	20,490
	17	(530)	(850)	14,300	16,560	18,060	20,020	22,130	14,420	16,470	17,830	19,600	21,520
	18	(560)	(900)	14,980	17,350	18,930	20,970	23,190	15,110	17,260	18,680	20,540	22,550
	19	(590)	(950)	15,670	18,140	19,790	21,920	24,240	15,810	18,050	19,540	21,470	23,570
	20	(600)	—	16,350	18,930	20,650	22,880	25,300	—	—	—	—	—
	21	(630)	—	16,510	19,120	20,860	23,110	25,550	—	—	—	—	—
	22	(660)	—	16,680	19,310	21,070	23,340	25,810	—	—	—	—	—
	23	(690)	—	16,850	19,500	21,280	23,570	26,070	—	—	—	—	—
	24	(730)	—	17,280	20,000	21,820	24,170	26,730	—	—	—	—	—
	25	(760)	—	17,890	20,720	22,600	25,030	27,690	—	—	—	—	—
	26	(790)	—	18,510	21,430	23,380	25,900	28,640	—	—	—	—	—
	27	(830)	—	19,130	22,150	24,160	26,760	29,600	—	—	—	—	—
	28	(860)	—	19,740	22,860	24,940	27,620	30,550	—	—	—	—	—
	29	(890)	—	20,360	23,580	25,720	28,490	31,510	—	—	—	—	—
	30	(900)	—	20,980	24,300	26,500	29,350	32,460	—	—	—	—	—
	31	(930)	—	21,600	25,010	27,280	30,220	33,420	—	—	—	—	—
	32	(960)	—	22,210	25,730	28,060	31,080	34,370	—	—	—	—	—

📌表示数量超えはお見積り



**Order**  
注文例

型式	—	W
OCOM20	—	413
OCOG16	—	213



**Delivery**  
出荷日

5 日目発送

■**特長**：幅・長さ指定が可能な1m以下の短いローラコンベヤです。



ローラピッチ			①ローラ (HRO38)	ベアリング			②フレーム		
P=50	P=75	P=100	<b>M</b> 材質	<b>S</b> 表面処理	<b>M</b> 材質	<b>M</b> 材質	<b>S</b> 表面処理		
ROCOE	ROCOH	ROCOJ	スチール	三価クロメート	スチール	スチール	※ZAMメッキ		

ローラピッチ			リン	フレーム連結用支手			ねじ・ナット		
P=50	P=75	P=100	<b>M</b> 材質	<b>S</b> 表面処理	<b>M</b> 材質	<b>S</b> 表面処理	<b>M</b> 材質	<b>S</b> 表面処理	
ROCOE	ROCOH	ROCOJ	スチール	三価クロメート	スチール	三価クロメート	スチール	三価クロメート	

※ROCOJ(P=100)のフレームには50mmピッチでローラ軸用穴が開いています。  
※ZAMメッキ(亜鉛-アルミニウム-マグネシウム系の溶融メッキ)

ローラ単体

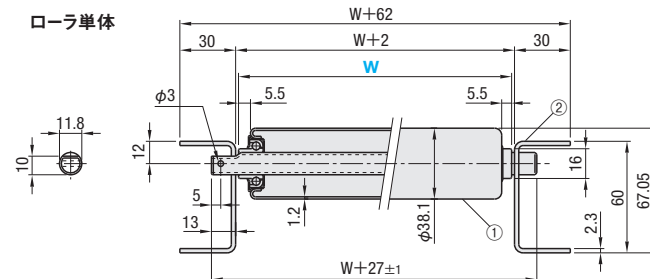

ROCOE  
ROCOH  
ROCOJ

ローラコンベヤ

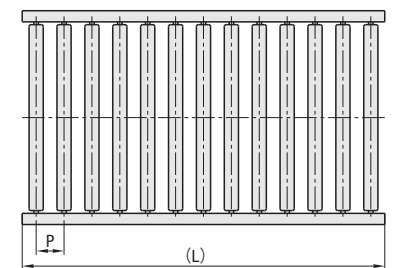

📌 フレーム側面図はP.1055をご参照ください。

型式		(L)			¥基準単価 1～5台														
Type	ローラ 本数	ROCOE P=50	ROCOH P=75	ROCOJ P=100	ROCOE (P=50)					ROCOH (P=75)					ROCOJ (P=100)				
					W113	W213	W313	W413	W513	W113	W213	W313	W413	W513	W113	W213	W313	W413	W513
ROCOE ROCOH ROCOJ	4	(200)	(300)	(350)	5,690	6,320	6,970	7,680	8,320	6,270	6,890	7,550	8,260	8,900	6,960	7,580	8,230	8,950	9,590
	5	(250)	(375)	(450)	6,470	7,180	7,930	8,740	9,460	7,120	7,830	8,580	9,390	10,110	7,940	8,640	9,390	10,200	10,920
	6	(300)	(475)	(550)	7,260	8,040	8,880	9,790	10,600	7,980	8,770	9,610	10,510	11,320	8,910	9,700	10,540	11,450	12,260
	7	(350)	(500)	(650)	8,040	8,910	9,840	10,840	11,740	8,840	9,710	10,640	11,640	12,540	9,890	10,760	11,700	12,700	13,590
	8	(400)	(575)	(750)	8,820	9,770	10,800	11,900	12,880	9,700	10,640	11,670	12,770	13,750	10,360	11,260	12,240	13,280	14,220
	9	(450)	(675)	(850)	9,610	10,630	11,750	12,950	14,010	10,550	11,580	12,700	13,900	14,960	11,290	12,270	13,340	14,480	15,490
	10	(500)	(775)	—	10,390	11,500	12,710	14,000	15,150	10,870	11,920	13,080	14,310	15,410	—	—	—	—	—
	11	(550)	(800)	—	11,170	12,360	13,670	15,050	15,520	11,690	12,820	14,070	15,390	16,560	—	—	—	—	—
	12	(600)	(875)	—	11,280	12,480	13,810	15,200	16,600	12,500	13,710	15,050	16,460	17,720	—	—	—	—	—
	13	(650)	(975)	—	12,130	13,420	14,840	16,350	17,690	13,320	14,600	16,030	17,540	18,880	—	—	—	—	—
	14	(700)	—	—	12,880	14,240	15,760	17,350	18,770	—	—	—	—	—	—	—	—	—	—
	15	(750)	—	—	13,620	15,060	16,670	18,360	19,860	—	—	—	—	—	—	—	—	—	—
	16	(800)	—	—	14,370	15,880	17,580	19,360	20,940	—	—	—	—	—	—	—	—	—	—
	17	(850)	—	—	15,120	16,710	18,490	20,360	22,030	—	—	—	—	—	—	—	—	—	—
	18	(900)	—	—	15,860	17,530	19,400	21,370	23,110	—	—	—	—	—	—	—	—	—	—
19	(950)	—	—	16,610	18,350	20,320	22,370	24,200	—	—	—	—	—	—	—	—	—	—	

❗表示数量超えはお見積り



### Order 注文例

型式	—	W
ROCOE8	—	313
ROCOJ6	—	113



**Delivery**  
出荷日

5 日目発送

# ボールローラ

## —ステンレス切削タイプ—

CADデータフォルダ名: 15\_Rollers

## ■六角ボルトタイプ

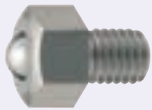
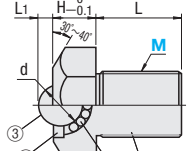
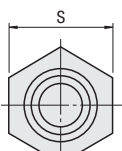
BCHL  
BCHLJ

EX

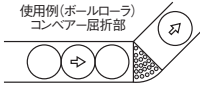
Example  
使用例

BCHLJJ

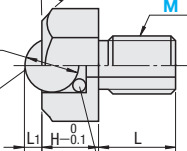
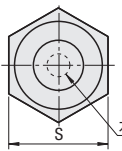

Type	M材質			
	①本体	②スペーサ	③メインボール	④サブボール
BCHL	SUS304	SUS304	SUS440C HRC55~	
BCHLJ	ポリアセタル	—	ポリアセタル球	SUS440C HRC55~
BCHLJJ	ポリアセタル	—	ポリアセタル球	SUS440C HRC55~

RoHS

型式 Type	M	L	L1	H	d	S	耐荷重N (kgf)		¥基準単価
							BCHL	BCHLJ	
BCHL (ステンレス球) BCHLJ (ポリアセタル球)	6	8	1.2	6	4.76	10	14(1.4)	7(0.7)	730
	8	10	1.5	7	5.56	13	41(4.2)	27(2.8)	770
	10	12	2.5	10	8.73	17	55(5.6)	34(3.5)	820
	12	15	3.5	11	10.32	19	62(6.3)	55(5.6)	920
	16	20	5.3	15	15.87	24	343(35)	69(7)	1,170
	20	25	6.3	18	19.05	30	412(42)	82(8.4)	1,620

型式 Type	M	L	L1	H	d	S	E	耐荷重N (kgf)		¥基準単価
								BCHLJJ		
BCHLJJ (樹脂本体)	5	6	1.5	5	4.76	8	1.5	2(0.2)		400
	6	8	1.7	6	5.56	10	2.5	4(0.4)		420
	8	10	2.8	8	8.73	13	3	7(0.7)		520
	10	12	3.5	10	10.32	17	3.5	11(1.1)		590

❖BCHLJJは高速搬送には不向きです。

## ■圧入タイプ

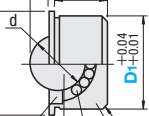
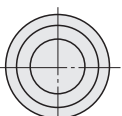
BCHA  
BCHAJ

❖取付穴はHを推奨します。

EX

Example  
使用例

## ■挿入・接着タイプ

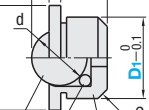
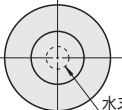

BCHJJ

❖取付けは接着を推奨します。  
(圧入はしないでください。ボール作動不良の原因となります。)

Type	M材質			
	①本体	②スペーサ	③メインボール	④サブボール
BCHA	SUS304	SUS304	SUS440C HRC55~	
BCHAJ	ポリアセタル	—	ポリアセタル球	SUS440C HRC55~
BCHJJ	ポリアセタル	—	ポリアセタル球	SUS440C HRC55~

RoHS

型式 Type	D1	D	L	H	L1	d	耐荷重N (kgf)		¥基準単価
							BCHA	BCHAJ	
BCHA (ステンレス球) BCHAJ (ポリアセタル球)	9	11	5	1	1.2	4.76	14(1.4)	7(0.7)	810
	11	13	6	1	1.5	5.56	41(4.2)	27(2.8)	830
	15	17	9	1	2.5	8.73	55(5.6)	34(3.5)	860
	18	20	10	1	3.5	10.32	62(6.3)	55(5.6)	920
	24	26	14	1.5	5.3	15.87	343(35)	69(7)	1,140
	30	32	17	2	6.3	19.05	412(42)	82(8.4)	1,480

型式 Type	D1	D	L	H	L1	d	E	C	耐荷重N (kgf)		¥基準単価
									BCHJJ		
BCHJJ (樹脂本体)	7	9	4	1	1.5	4.76	1.5	0.8	2(0.2)		310
	9	11	5	1	1.7	5.56	2.5		4(0.4)		330
	13	15	7	1	2.8	8.73	3.0		7(0.7)		440
	15	17	8	1	3.5	10.32	3.5	1	11(1.1)		480
	20	22	11.5	1.5	5.2	15.87	5.3		14(1.4)		620
	24	26	15	1.5	6.6	19.05	6.4		21(2.1)		730

❖BCHJJは高速搬送には不向きです。

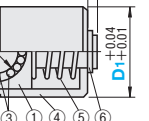
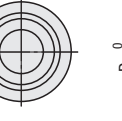
■プランジャ機能付きボールローラ  
(圧入タイプ)BCHP  
(圧入タイプ)※ボールの可動分スライドします。  
❖相手穴はHを推奨します。

EX

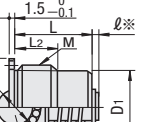
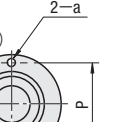
Example  
使用例BCHPT  
(おねじタイプ)※ボールの可動分スライドします。  
❖締め付けにはボールローラ用レンチが必要です。  
(※右ページ追加加工BR参照)

Type	M材質			
	①本体	②スペーサ	③ボール	④ケーシング
BCHP	SUS304	SUS304	SUS440C HRC55~	SUS304
BCHPT	SUS304	SUS304	SUS440C HRC55~	SUS304

RoHS

型式 Type	D1	D	L	L1	d	ℓ	荷重(N)		¥基準単価
							min.	max.	
BCHP	14	16	14	1.5	5.56	1.5	23	30	1,430
	18	20	17	2.5	8.73	2	24	38	1,630
	22	24	21.5	3.5	10.32	2	24	55	1,830

型式 Type	呼び	M (細目)	D	D1	L	L1	L2	a	d	P	ℓ	荷重(N)		¥基準単価
												min.	max.	
BCHPT	16	16×1.5	19	13.5	14	1.5	9	2	5.56	15.4	1.5	23	30	1,500
	20	20×1.5	24	16.5	17	2.5	10	2	8.73	18.5	2	24	38	1,750
	24	24×1.5	28	20.5	21.5	3.5	12	2.5	10.32	24	2	24	55	2,000

kgf=N×0.101972

## ■ナット止めタイプ



BCHN

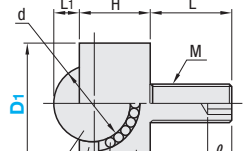
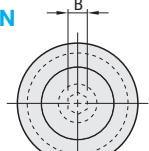

■ナット寸法				
M	B1	(e)	T	
M6	10	11.5	5	
M8	13	15	6.5	
M10	17	19.6	8	

## ■フランジ取付タイプ



BCHF

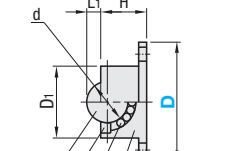
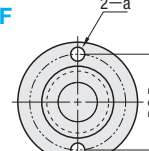

Type	M材質			
	①本体	②スペーサ	③メインボール	④サブボール
BCHN	SUS304		SUS440C HRC55~	
BCHF	SUS304		SUS440C HRC55~	

RoHS

型式 Type	D1	L1	H	M	L	d	B	(ℓ)	耐荷重N (kgf)		¥基準単価
									BCSN		
BCHN	12	1.5	6.5	6	15	5.56	3	3.5	41(4.2)		900
	16	2.5	9.5	6	15	8.73	3	3.5	55(5.6)		990
	19	3.5	11.5	8	20	10.32	4	5	62(6.3)		1,120
	25	5.3	14.7	8	20	15.87	4	5	343(35)		1,410
	31	6.3	18.7	10	25	19.05	5	6	412(42)		1,880

型式 Type	D	D1	L1	H	t	P.C.D	a	d	耐荷重N (kgf)		¥基準単価
									BCHF		
BCHF	27	15	2.5	9.5	2	21	3.5	8.73	55(5.6)		1,070
	30	18	3.5	11.5	2	24	3.5	10.32	62(6.3)		1,160
	39	24	5.3	14.7	3	31.5	4.5	15.87	343(35)		1,580
	48	30	6.3	18.7	4	39	5.5	19.05	412(42)		2,230

## ■セットスクリータイプ

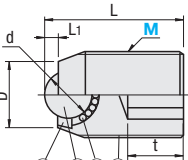
BCSB  
BCSBJ❖サイズM8は、スペーサ(②)を入れずに  
メインボールをカシメています。

Type	M材質			
	①本体	②スペーサ	③メインボール	④サブボール
BCSB	SUS304	SUS304	SUS440C HRC55~	
BCSBJ	SUSXM-7	ポリアセタル	ポリアセタル球	SUS440C HRC55~

RoHS

型式 Type	M	L	L1	D	d	S	t	耐荷重N (kgf)		¥基準単価
								BCSB	BCSBJ	
BCSB (ステンレス球) BCSBJ (ポリアセタル球)	8	14	1.3	5	4.76	4	5	5(0.5)	1(0.1)	680
	10	16	1.2	7	4.76	5	6	14(1.4)	7(0.7)	680
	12	20	1.5	8	5.56	6	8	41(4.2)	27(2.8)	720
	16	25	2.5	12	8.73	8	10	55(5.6)	34(3.5)	1,110
	20	30	3.5	15	10.32	10	12	62(6.3)	55(5.6)	1,410

## ■丸ボルトタイプ

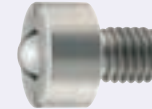

BCHM

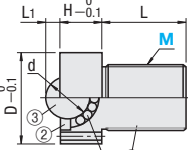
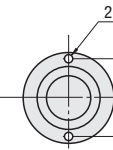
❖締め付けにはボールローラ用レンチが必要です。  
(追加加工BR参照)

Type	M材質			
	①本体	②スペーサ	③メインボール	④サブボール
BCHM	SUS304	SUS304	SUS440C HRC55~	SUS440C HRC55~

RoHS

型式 Type	M	L	L1	H	D	d
------------	---	---	----	---	---	---



RoHS

## ■六角ボルトタイプ

## BUHL

(ステンレス球)

## ●全長200

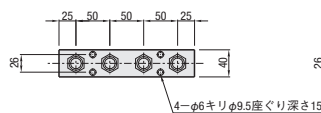

## ●全長400

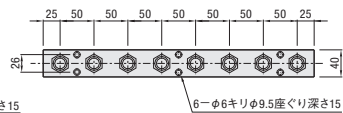

## ●全長600

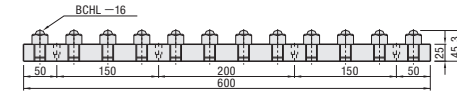
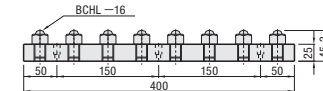
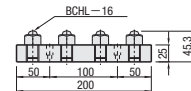
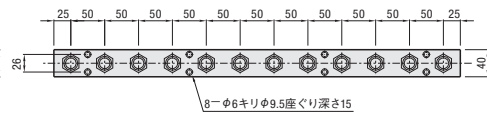

## ■圧入タイプ

## BUHA

(ステンレス球)

## ●全長200

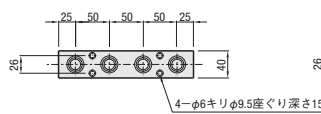

## ●全長400

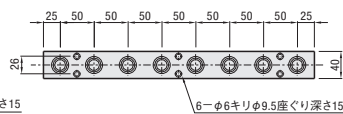

## ●全長600

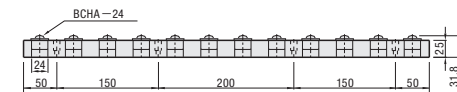
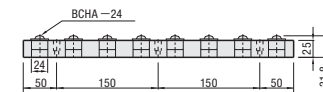
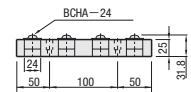
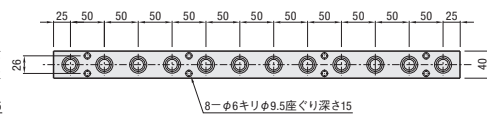

型式		ローラ数	¥基準単価	
Type	全長		BUHL	BUHA
六角ボルトタイプ BUHL (ステンレス球)	200	4	6,840	6,740
	400	8	12,830	12,610
	600	12	19,000	18,340
圧入タイプ BUHA (ステンレス球)				

## ■ボールローラ1個当たりの耐荷重

Type	耐荷重N (kgf)
BUHL BUHA	343 (35)

Order  
注文例

## 型式

BUHL200

Delivery  
出荷日

在庫品

翌日出荷 P.87

ご希望によりPM5:00迄、当日出荷受付致します。

Price  
価格

## ■数量スライド価格 (※1円未満切り捨て) P.87

数量	1~9	10~19	20~29
値引率	基準単価	5%	10%

表示数量を超えは  
お見積りExample  
使用例

※ボールローラユニットは、下図のように一方向の動きだけではなく、360度自在に搬送物を運搬出来ます。

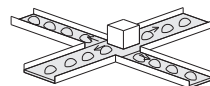
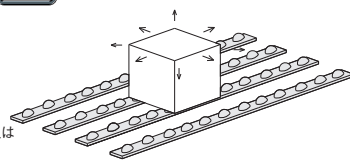

## ■切削ねじ付きタイプ



RoHS

## BCHG

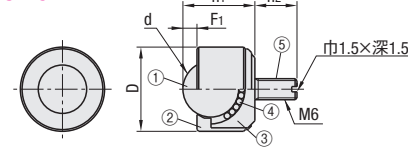

## BCHO

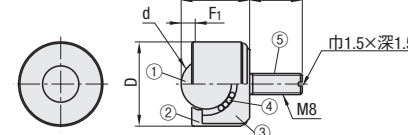

## BCHT

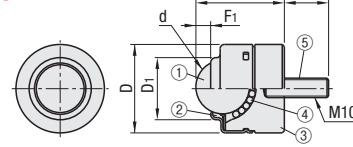

Type	材質				
	①メインボール	②スペーサ	③本体	④サブボール	⑤ねじ部
BCHG	SUJ2	SS400相当	SCM415	SUJ2	SCM415
BCHO	SUJ2	SS400相当	SCM415	SUJ2	SCM415
BCHT	SUJ2	SS400相当	SCM415	SUJ2	SCM415

型式		D	D1	d	h1	h2	F1	耐荷重 N (kgf)	¥基準単価
Type	No.								
BCHG	24	24	—	15.875	20.5	12	4	196.1 (20)	1,060
BCHO	32	32	—	19.05	26	20	4	490.3 (50)	2,510
BCHT	42	42	31.3	25.40	42	21	7.4	784.5 (80)	2,920

## ■プレス圧入タイプ



## ■プレスフランジ取付タイプ



RoHS

## BCHW (圧入タイプ)

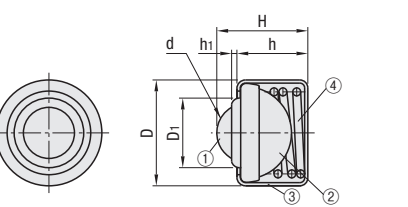

## BCHY (フランジ取付タイプ)

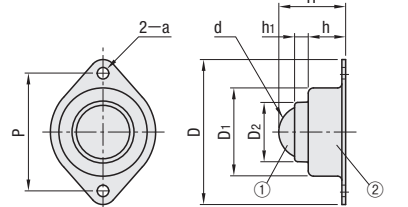

Type	材質			
	①メインボール	②本体	③フレーム	④スプリング
BCHW	SUJ2	SPCD	SPCE	SPW-A
BCHY	SWRM12	SPCD	—	—

型式		D	D1	D2	d	H	h	h1	a	P	スプリング 沈み代	耐荷重 N (kgf)	¥基準単価
Type	No.												
BCHW	20	20	13	—	11.113	17.2	13.4	2.8	—	—	1.8	49 (5Kg)	310
BCHW	26	25.8	17.5	—	15.875	23.6	17.5	3.7	—	—	2	78 (8Kg)	380
BCHY	69	69	42	29.5	25.40	31	17	7.5	5.5	56	—	294 (30Kg)	270

■プレスボルト止め・  
ねじ付タイプ

RoHS

## BCHC

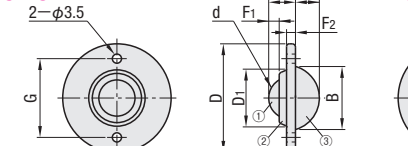

## BCHH

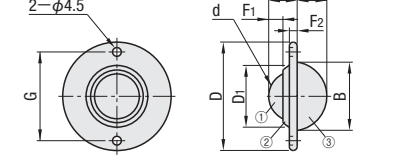

## BCHH

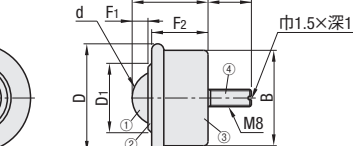

Type	材質			
	①メインボール	②スペーサ	③本体	④ねじ部
BCHC	SUJ2	SPCD	SUS304	—
BCHH	SUJ2	SPCD	SPCC相当	SS400相当

型式		D	D1	d	G	B	h1	h2	F1	F2	耐荷重 N (kgf)	¥基準単価
Type	No.											
BCHC	40	41.3	22	15.875	30	24	10.2	9.1	4	3.4	78.5 (8)	220
BCHC	55	55.5	32.5	25.40	45.5	36	14.6	15.2	7.3	4	294.2 (30)	360
BCHH	50	50	32	25.40	—	44	35	20	7.3	26	294.2 (30)	620

Order  
注文例

## 型式

BCHW 20

Delivery  
出荷日

在庫品

翌日出荷 P.87

ご希望によりPM5:00迄、当日出荷受付致します。

Price  
価格

## ■数量スライド価格 (※1円未満切り捨て) P.87

数量	1~9	10~50
値引率	基準単価	5%

表示数量を超えは  
お見積り



RoHS

穴なしタイプ  
NLBA

ザグリ穴タイプ  
NLBB

ザグリ穴・穴位置指定タイプ  
NLBBF

熱膨張係数：1.7×10<sup>-4</sup>/℃

$$*F = \frac{L - P(H-1)}{2}$$

材質 超高分子量ポリエチレン

■穴なしタイプ

型式		W 選択						L 指定1mm単位	
Type	T								
NLBA	3	10	15	20	25			100～1800	
	5		15	20	25	30	35		
	8			20	25	30	35		40
	10			20	25	30	35		40
	15				25	30	35		40
	20					30	35		40

■ザグリ穴タイプ

型式		W 選択							L 指定1mm単位	H (穴数)	P 指定1mm単位	ボルト穴呼び径指定					
Type	T											Z					ZN
NLBB	3	10	15	20	25			100～1200	2～10	P≥20	—					4	
	5		15	20	25	30	35				—					4 5 6	
	8			20	25	30	35				40	3	4	5	4 5 6		
	10			20	25	30	35				40		4	5	6	5 6	
	15				25	30	35				40		4	5	6	8	—
	20					30	35				40		4	5	6	8	—

① L-P(H-1)/2≥d<sub>1</sub>/2+2

■ザグリ穴・穴位置指定タイプ

型式		W 選 択							L 指定1mm単位	H (穴数)	P 指定1mm単位	G 指定1mm単位	ボルト穴呼び径指定	
Type	T												Z	ZN
NLBBF	3	10	15	20	25			100～1200	2～10	P≧20	7～20 d <sub>1</sub> /2+1≦G≦W/2	—	4	
	5		15	20	25	30	35					—	4 5 6	
	8			20	25	30	35					40	3 4 5	4 5 6
	10			20	25	30	35					40	4 5 6	5 6
	15				25	30	35					40	4 5 6 8	—
	20					30	35					40	4 5 6 8	—

① L-P(H-1)/2≥d<sub>1</sub>/2+2

## ※穴加工詳細

**Z**

(ザグリ穴)

ボルト 呼び径	3	4	5	6	8
d	3.5	4.5	5.5	6.5	9
d1	6.5	8	9.5	11	14
h	3.5	4.5	5.5	6.5	9

**ZN**

(極低頭  
ザグリ穴)

ボルト 呼び径	4	5	6
d	4.5	5.5	6.5
d1	9	10	11
h	2	2.5	2.5

🔴 ZNは極低頭六角穴付ボルト (CBSS・CBSTS)に適用します。📎 **P2-190**

① ZNは極低頭六角穴付ボルト (CBSS・CBSTS) に適用します。L20 P2-190



Order  
注文例

型式 - W - L - H - P - G - ボルト呼び径  
NLBA5 - 25 - 1200  
NLBB8 - 20 - 500 - H4 - P115 - Z5  
NLBBF10 - 25 - 1100 - H4 - P115 - G12 - Z5



Delivery  
出荷日

■穴なしタイプ  
3 日目発送  
■穴加工タイプ  
3 日目発送

ストーク A 200円/1本 送料 P88  
①同一サイズ3本以上は一律540円



Price  
価格

■数量スライド価格 (①1円未満切り捨て) P87

数量	1～9	10～14	15～19	20～49
値引率	基準単価	5%	10%	18%

■本体価格

①表示数量超えはお見積り

型式		¥本体基準単価							
Type	T	W	NLBA・NLBB・NLBBF				NLBA		
			L100～200	L201～400	L401～600	L601～900	L901～1200	L1201～1500	L1501～1800
NLBA NLBB NLBBF	3	10	480	1,080	1,560	1,930	2,330	2,890	3,500
		15	550	1,200	1,740	2,180	2,610	3,270	3,940
		20	590	1,310	1,890	2,350	2,850	3,540	4,250
	5	25	640	1,410	2,050	2,550	3,060	3,830	4,640
		15	680	1,440	2,100	2,610	3,140	3,920	4,740
		20	800	1,730	2,500	3,130	3,770	4,700	5,680
	8	25	920	2,010	2,930	3,640	4,380	5,470	6,610
		30	1,050	2,290	3,330	4,150	4,990	6,240	7,550
		35	1,160	2,570	3,740	4,670	5,600	7,000	8,490
	10	20	1,090	2,380	3,470	4,330	5,200	6,490	7,840
		25	1,230	2,710	3,920	4,910	5,880	7,360	8,880
		30	1,370	3,020	4,380	5,470	6,570	8,200	9,930
	15	35	1,510	3,330	4,840	6,040	7,250	9,060	10,960
		40	1,660	3,640	5,290	6,610	7,940	9,930	12,000
		20	1,150	2,530	3,670	4,590	5,510	6,890	8,320
	20	25	1,280	2,800	4,080	5,090	6,110	7,640	9,250
		30	1,400	3,080	4,480	5,600	6,720	8,400	10,180
		35	1,540	3,370	4,910	6,110	7,350	9,180	11,090
	25	40	1,730	3,800	5,520	6,890	8,280	10,350	12,530
		25	1,380	3,030	4,410	5,500	6,600	8,250	9,970
		30	1,510	3,300	4,790	5,990	7,190	9,000	10,900
	30	35	1,620	3,570	5,190	6,470	7,780	9,710	11,770
		40	1,840	4,020	5,850	7,300	8,770	10,960	13,260
	40	2,200	4,820	7,020	8,770	10,520	13,150	15,910	



Alteration  
追加加工

型式 - W - L - H - P - G - ボルト呼び径 - (TCC・LCC・RCC)  
NLBB8 - 20 - 500 - H4 - P115 - Z5 - TCC5  
NLBBF15 - 30 - 1000 - H4 - P110 - G7 - Z5 - TCC5  
5 日目発送

■超高分子量ポリエチレンの特長

- ①耐摩耗性 ふっ素樹脂の約6倍。  
ナイロン樹脂の約5倍。  
ポリウレタンの約6倍。
- ②自己潤滑性 表面すべり特性がふっ素樹脂と同等。
- ③無毒性 厚生省告示第20号衛生試験に合格。

■特性値

(比較参考値)

項目	単位	超高分子量ポリエチレン	ナイロン6	ふっ素樹脂
比重	—	0.94	1.08	2.2
引張強さ	MPa	44	64	25
引張伸び	%	450	210	300
硬度	ロックウェルスケール	40	95	32
衝撃強度	アイゾットノックJ/m	>137	13	16
熱膨張係数	10 <sup>-4</sup> /℃	1.7	0.8	1.0
耐熱温度	℃	80	80～120	260～278
吸水率	%	<0.01	1.5	<0.01
誘電率	—	2.3	4.0	2.1
絶縁破壊電圧	kV/mm	50	20	20
耐酸性	—	◎	×	◎
耐アルカリ性	—	◎	○	◎
耐有機溶剤性	—	◎	○	◎

RoHS



ノーマルタイプ  
NLA  
NLAA  
NLK  
NLR8・10・12  
NLL3・5  
NLV3・5・6・10  
帯電防止タイプ  
NLEL3  
NLEV3

(詳細寸法は下記)

※NLA・NLAA・NLK・NLR8～12はL<sup>+3</sup>/<sub>0</sub>になります。

❗水に濡れた場合、帯電防止効果が減衰する場合があります。

☑材質 超高分子量ポリエチレン

❗熱膨張係数：1.7×10<sup>-4</sup>/℃

NLA

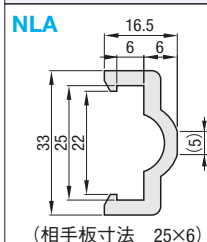

(相手板寸法 25×6)

NLAA

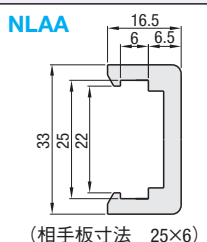

(相手板寸法 25×6)

NLK

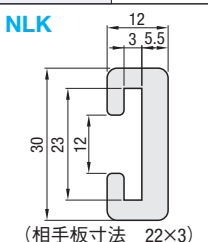

(相手板寸法 22×3)

NLR8

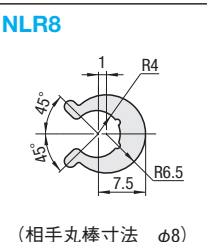

(相手丸棒寸法 φ8)

NLR10

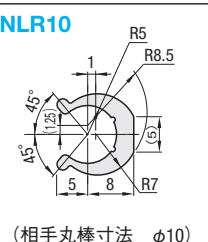

(相手丸棒寸法 φ10)

NLR12

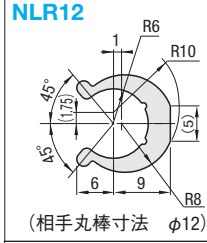

(相手丸棒寸法 φ12)

NLL3  
NLEL3 (帯電防止タイプ)

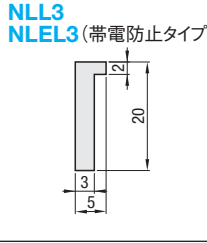

(相手板厚 3)

NLL5

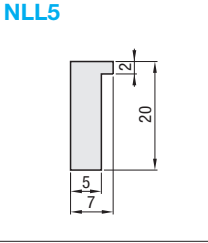

(相手板厚 5)

NLV3  
NLEV3 (帯電防止タイプ)

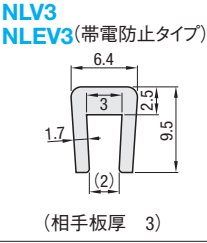

(相手板厚 3)

NLV5

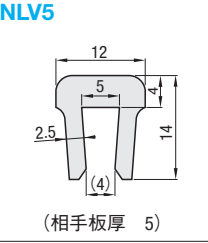

(相手板厚 5)

NLV6

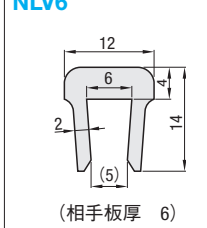

(相手板厚 6)

NLV10

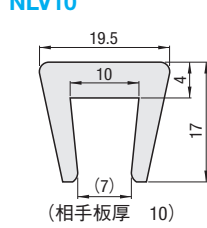

(相手板厚 10)

❗注意 NLL□、NLE□3、NLV□は巻かれた状態で納品されますので、使用時は伸ばしてお使いください。

❗エンプラレールの取り付けはそのままはめ込むか、ねじ止めをします。ねじ止めの場合は、熱膨張係数が大きいので余裕をみて取り付けてください。

また、芯金は全体に入れてください。

Ex Example 使用例



Type	L 指定1mm単位	¥基準単価/m 1～20コ
NLA	50～1800	3,450
NLAA		3,660
NLK		4,150
NLR8		1,690
NLR10		1,690
NLR12	50～9900	2,030
NLL3		1,890
NLL5		2,030
NLV3		1,210
NLV5		2,550
NLV6		2,550
NLV10		4,230
NLEL3		3,280
NLEV3		1,970

項目	単位	帯電防止タイプ
比重	—	0.94
引張強さ	MPa	30.3
破断伸び	%	526.3
圧縮強度	5%変形 MPa	18.2
	10%変形 MPa	23.5
圧縮弾性率	MPa	714.9
曲げ強度	MPa	21.0
曲げ弾性率	MPa	729.3
アイゾット衝撃値	(ノッチ付) J/m	破断せず
ロックウェル硬度	RSケール	46.8
荷重たわみ温度	4.6kgf/cm <sup>2</sup> ℃	119.4
	18.6kgf/cm <sup>2</sup> ℃	47.9
線膨張係数	—30～30℃ ×10 <sup>-5</sup> /℃	14.2
体積固有抵抗値	500V Ω・cm	4.44×10 <sup>9</sup>
耐熱温度	℃	80
耐強酸性	—	○
耐アルカリ性	—	○
耐有機溶剤性	—	○

Order 注文例

型式 - L

NLA - 800

Price 価格

基準単価/m×指定全長＝製品単価

価格計算例：NLA-800

3,450×0.8m＝2,760円(1円単位は切り捨て)

Delivery 出荷日

3 日目発送

ストーク A 200円/1本

P88

❗同一サイズ3本以上は一律540円

■スライドテープ

RoHS

NLTP

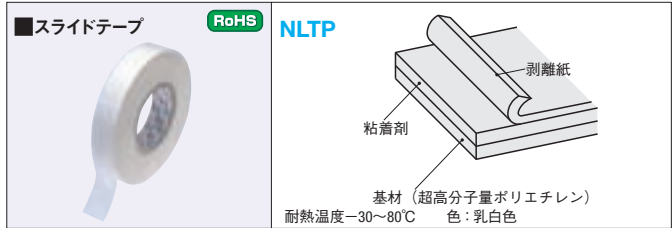

剥離紙

粘着剤

基材 (超高分子量ポリエチレン)

耐熱温度-30～80℃ 色：乳白色

■強力両面テープ

RoHS

RMT

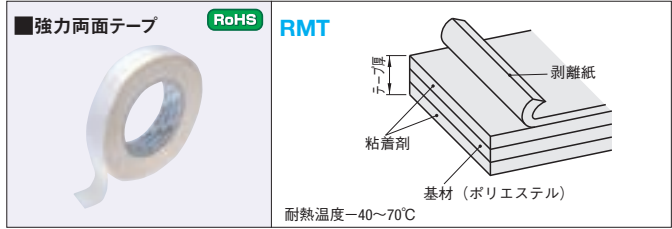

剥離紙

粘着剤

基材 (ポリエステル)

耐熱温度-40～70℃

Order 注文例

型式

NLTP1320

Delivery 出荷日

3 日目発送

ストーク T 400円/1本

ストーク A 200円/1本

P88

❗同一サイズ3本以上は一律540円(ストークTは除く)

- テープ使用上の注意点
- ①被着体のホコリ、油、水等の異物を充分取り除いてください。
  - ②被着体の材質によっては、接着強度が低くなる場合があります。
  - ③NLTPは、使用開始1～2日前に貼付していただきますと、接着強度がより高くなります。
  - ④RMTは、超高分子量ポリエチレンに良好に接着できます。

■動摩擦係数 (参考値)

	乾式	水潤滑
超高分子量ポリエチレン	0.07～0.22	0.05～0.10
ナイロン6	0.15～0.40	0.14～0.19
ナイロン66	0.15～0.40	0.14～0.19
ふっ素樹脂	0.04～0.25	0.04～0.08
ポリアセタール	0.15～0.35	0.10～0.20

■参考接着強度 (NLTP) (単位：N/20mm幅)

被着体	基材厚0.13	基材厚0.5
SUS304	9.8	8.8
塩ビ樹脂	18.6	18.6

■参考接着強度 (RMT)

被着体	21.6N
SUS304	

(試験法)180°ピールングテスト 温度23℃ 剥離速度300mm/min

RoHS

Type

SGL

SS400D

S表面処理

(黒皮)

無電解ニッケルメッキ

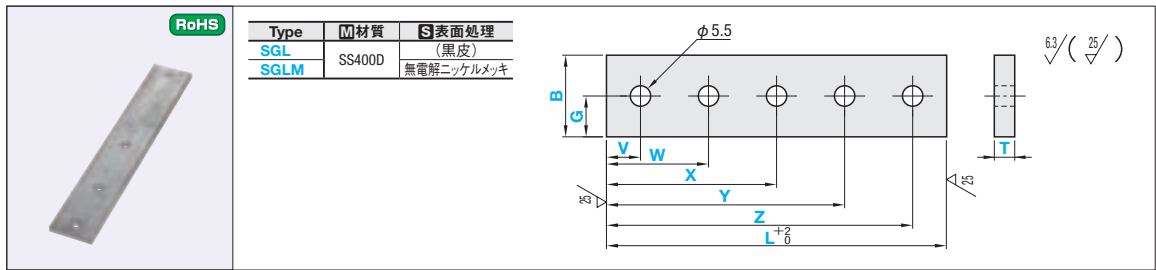

φ5.5

B

G

V

W

X

Y

Z

L<sup>+2</sup>/<sub>0</sub>

1.43

6.3/(25/)

型式	B 選択	T 選択	L 指定1mm単位	G・V・W・X・Y・Z 指定0.5mm単位
Type	H (穴数)			
SGL	N (穴無し) 2H 3H 4H 5H	22 25 32 38	3 5 6 10	50～1000

❗N選択の場合は、穴加工無しタイプになります。

Order 注文例

型式

B - T - L - G - V - W - X - Y - Z

Type (穴数)

SGL N - 22 - 3 - 300

SGLM 5H - 25 - 5 - 800 - G14 - V15 - W265 - X480 - Y600 - Z785

Delivery 出荷日

5 日目発送

Price 価格

数量スライド価格 (❗1円未満切り捨て) P87

数・量	1～19	20～34	35～49	50～99
単引率	基準単価	9%	10%	18%

❗表示数量超えはお見積り

■穴加工費

穴加工付

Type	¥穴加工価格
2H	300円
3H	400円
4H	600円
5H	700円

❗穴加工タイプは本体基準単価に穴加工価格を加えた金額になります。

(例) 型式 - B - T - L - G - V - W

SGL2H - 25 - 5 - 50 - G13 - V15 - W35

(本体基準単価) + (穴加工価格) = 穴加工タイプ単価

700円 + 300円 = 1,000円

❗穴加工価格には数量スライドは、適用されません。

Type	B	L 指定1mm単位	¥本体基準単価				¥本体基準単価
			T				SGLM
			3	5	6	10	加算料金 (SGL+)
SGL	22	50～200	700	700	750	800	470
		201～400	940	940	990	1,000	620
		401～600	1,400	1,400	1,490	1,500	1,080
		601～800	1,870	1,870	1,990	2,000	1,080
	25	801～1000	2,340	2,340	2,540	2,670	1,850
		50～200	750	750	800	820	470
		201～400	1,000	1,000	1,120	1,170	620
		401～600	1,500	1,500	1,590	1,670	1,080
	32	601～800	2,170	2,170	2,340	2,470	1,080
		801～1000	2,500	2,500	2,670	2,770	1,850
	38	50～200	750	750	800	820	470
		201～400	1,000	1,000	1,120	1,170	620

Ex Example 使用例

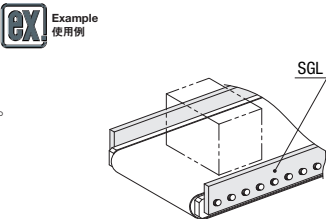

SGL

ステンレス製すべり板/製品シュート薄板

類似寸法は加工部品Cナビ <http://cp.misumi.jp/10-013/>

■ステンレス製すべり板

RoHS

(表面形状)

**FENB** 標準タイプ

すべり方向

穴加工付タイプ  
4穴(4H)

6穴(6H)

穴加工詳細

N (通し穴)

ボルト呼び径	3	4	5	6	8	10
d	4	5	6	7	9	11

材質 SUS304

⚠4穴の場合：A-(F+N)≥10, B-(G+N)≥10

⚠6穴の場合：A-(2F+N)≥10, B-(G+N)≥10

■特長

- シュート角度がとれない場合でも確実に製品が流れます。
- 油による吸着を防ぎます。
- すべり面は凸部です。

■製品シュート薄板

RoHS

ーフラット形ー

ー曲げ加工付ー

ーすべり板溶接・曲げ加工付ー

※すばみ形展開図

⚠磨き面には、保護シールを貼って出荷します。

⚠すべり板溶接タイプは、底面の上面に、ステンレス製すべり板(FENB)をスポット溶接しています。スポット溶接の位置と数は、サイズによって変わります。

材質 SUS304(片面磨き材)

■ステンレス製すべり板

標準タイプ

型式	指定1mm単位		¥基準単価
	A	B	
FENB	50~200	50~249	1,970
		250~399	2,920
		400~599	3,860
		600~800	5,260
	201~400	50~249	3,240
		250~399	4,800
		400~599	6,200
		600~800	8,540
	401~600	50~249	5,320
		250~399	8,080
		400~599	10,420
		600~800	14,630
601~800	50~249	5,780	
	250~399	8,540	
	400~599	10,880	
	600~800	15,100	

Order 注文例

型式 - A - B - F - G - N

FENB - 100 - 300

FENB4H - 600 - 400 - F580 - G380 - N8

Delivery 出荷日 3 日目発送

Price 価格

■穴加工付タイプ

型式	呼び	指定1mm単位		指定1mm単位		ボルト呼び径選択 N(通し穴)
		A	B	F	G	
FENB	4H	50~800	50~800	40~790	40~790	3
	6H					4
						5
						6
						8
						10

⚠穴加工付タイプは、標準タイプに穴加工費を加えた金額になります。

(例) 型式 - A - B - F - G - N のとき (標準タイプ基準単価) + (穴加工費) = 穴加工タイプ

FENB4H - 600 - 400 - F580 - G380 - N8 のとき 10,420 + 600 = 11,020円

■穴加工費

Type	4H	6H
料金	600円	900円

■数量スライド価格 (⚠1円未満切り捨て) P87

数量	1~9		10~29	
	数量	1~9	10~29	5%
値引率	基準単価	5%	表示数量を超えは お見積り	

Price 価格

■製品シュート薄板

型式	Type	T	指定1mm単位				θ°選択
			A	B	E	H	
フラット形 FSRP	0.8	1.0	50~100	50~500	E<B	10~80 ⚠H≤B/2 ⚠H≤E/2	30
			101~200				45
			201~300				60
			301~400				
曲げ加工付 FSRPA FSRPB	1.0	1.5	501~600	50~800	E<B	10~80 ⚠H≤B/2 ⚠H≤E/2	30
			601~700				45
			701~800				60
すべり板溶接 曲げ加工付 FSRPAW FSRPBW FSRPVW	1.5	1.5	501~600	50~800	E<B	10~80 ⚠H≤B/2 ⚠H≤E/2	30
			601~700				45
			701~800				60

⚠Eは、FSRPVWのみ指定。⚠θ°は、FSRPB・FSRPBWのみ指定。

⚠FSRPはT・A・B寸法のみ指定可。

Order 注文例

型式 - A - B - E - H - θ

FSRP0.8 - 300 - 200

FSRPB1.5 - 300 - 200 - 30 - 30

FSRPVW1.0 - 300 - 200 - 120 - 45

Delivery 出荷日 3 日目発送

Price 価格

●FSRP・FSRPA・FSRPB

●FSRPAW・FSRPBW・FSRPVW

5 日目発送

ストーク B 500円/1本

⚠同一サイズ3本以上は一律1,350円

■数量スライド価格 (⚠1円未満切り捨て) P87

数量	1~9		10~29	
	数量	1~9	10~29	5%
値引率	基準単価	5%	表示数量を超えは お見積り	

Price 価格

フラット形/曲げ加工付

A	B	FSRP ¥基準単価			FSRPA ¥基準単価			FSRPB ¥基準単価		
		T0.8	T1.0	T1.5	T0.8	T1.0	T1.5	T0.8	T1.0	T1.5
50~100	50~299	910	950	1,130	1,660	1,720	1,950	2,000	2,060	2,340
	300~500	1,450	1,520	1,840	2,310	2,420	2,820	2,640	2,750	3,200
	501~600	1,280	1,350	1,650	2,140	2,250	2,630	2,470	2,580	3,010
101~200	50~299	2,060	2,200	2,720	3,140	3,350	4,040	3,470	3,690	4,420
	300~500	1,710	1,830	2,250	2,700	2,880	3,440	3,040	3,210	3,820
	501~600	2,520	2,710	3,370	4,100	4,450	5,470	4,440	4,780	5,850
201~300	50~299	3,610	3,910	4,860	4,600	4,950	6,040	4,940	5,290	6,430
	300~500	2,060	2,200	2,720	3,590	3,810	4,490	3,930	4,150	4,880
	501~600	3,800	4,150	5,220	5,420	5,860	7,130	5,760	6,190	7,510
301~400	50~299	4,670	5,100	6,420	5,760	6,190	7,510	6,090	6,530	7,900
	300~500	3,110	3,400	4,280	4,200	4,490	5,370	4,540	4,830	5,760
	501~600	5,380	5,960	7,610	6,470	7,050	8,700	6,810	7,390	9,080
401~500	50~299	5,720	6,300	7,990	6,810	7,360	9,080	7,140	7,720	9,460
	300~500	2,690	2,880	3,560	4,730	5,020	5,930	5,070	5,360	6,310
	501~600	5,550	6,130	7,800	7,000	7,580	9,250	7,340	7,920	9,640
501~600	50~299	5,890	6,470	8,180	7,340	7,920	9,640	7,680	8,260	10,020
	300~500	3,450	3,740	4,670	5,790	6,220	7,490	6,120	6,560	7,880
	501~600	5,720	6,300	7,990	8,940	9,810	12,190	9,270	10,150	12,570
601~700	50~299	7,820	8,690	11,120	9,270	10,150	12,570	9,610	10,480	12,960
	300~500	3,610	3,910	4,860	5,950	6,390	7,690	6,290	6,720	8,070
	501~600	5,890	6,470	8,180	9,110	9,980	12,380	9,440	10,310	12,770
701~800	50~299	7,990	8,860	11,310	9,440	10,310	12,770	9,780	10,680	13,150

すべり板溶接・曲げ加工付

A	B	FSRPAW ¥基準単価			FSRPBW ¥基準単価			FSRPVW ¥基準単価		
		T0.8	T1.0	T1.5	T0.8	T1.0	T1.5	T0.8	T1.0	T1.5
50~100	50~299	3,350	3,410	3,620	3,660	3,710	3,970	4,110	4,190	4,520
	300~500	5,200	5,300	5,670	5,510	5,610	6,020	6,260	6,410	6,960
	501~600	4,460	4,560	4,910	4,770	4,870	5,260	5,440	5,590	6,110
101~200	50~299	7,510	7,710	8,340	7,820	8,020	8,690	8,950	9,250	10,190
	300~500	5,800	5,960	6,470	6,100	6,260	6,820	7,040	7,280	8,040
	501~600	10,280	10,600	11,530	10,580	10,900	11,880	12,160	12,630	14,040
201~300	50~299	11,200	11,520	12,520	11,510	11,830	12,880	13,320	13,790	15,300
	300~500	7,470	7,670	8,300	7,780	7,980	8,650	9,110	9,410	10,360
	501~600	13,600	13,990	15,160	13,900	14,300	15,510	16,080	16,680	18,430
301~400	50~299	14,370	14,770	15,980	14,680	15,080	16,330	17,010	17,610	19,430
	300~500	9,140	9,400	10,210	9,440	9,710	10,560	11,060	11,460	12,670
	501~600	16,920	17,450	18,960	17,230	17,760	19,310	19,880	20,680	22,940
401~500	50~299	17,690	18,220	19,770	18,000	18,530	20,130	20,810	21,610	23,940
	300~500	9,860	10,120	10,950	10,160	10,430	11,300	12,030	12,420	13,670
	501~600	17,640	18,170	19,700	17,950	18,480	20,050	20,850	21,650	23,940
501~600	50~299	18,410	18,940	20,520	18,720	19,250	20,870	21,780	22,570	24,930
	300~500	12,470	12,870	14,040	12,780	13,180	14,390	15,120	15,720	17,470
	501~600	23,560	24,360	26,540	23,870	24,670	26,890	27,660	28,850	32,130
601~700	50~299	24,340	25,130	27,360	24,640	25,440	27,710	28,590	29,780	33,120
	300~500	12,860	13,260	14,450	13,170	13,560	14,800	15,590	16,180	17,970
	501~600	23,950	24,750	26,950	24,260	25,050	27,300	28,120	29,320	32,630
701~800	50~299	24,720	25,520	27,770	25,030	25,830	28,120	29,050	30,250	33,620

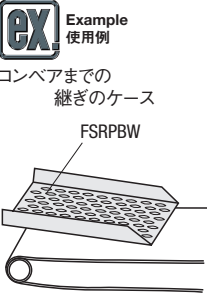

15 ローラ  
搬送  
関連  
部品