

お取引のご案内

●お問い合わせ窓口	2267
●新規お取引のご案内	2268
●ご注文の方法	2269
●専用発注書(FAX)のご利用案内	2270
●価格・商品のお届けについて	2271
●ご変更・キャンセル・ご返品への対応について	2272
●お支払いについて	2273
●海外拠点のご案内	2274
●ミスミのカタログ・資料のご請求	2275
●FA用メカニカル標準部品カタログ請求カード	2276
●コミュニケーションカード	2277
●エントリーカード	2278
●「FA大賞2009」応募要項	2279
●「FA大賞2009」応募カード	2280

■商品の技術的な質問窓口

商品の技術的な質問やご相談は、FAメカニカル事業グループがお受け致します。
下記のTEL・FAX番号をご利用ください。

商品の技術的な質問やご相談は

(株)ミスミ
FAメカニカル事業グループ



TEL : CATALOG **1**
CATALOG **2**

03-3647-7300
03-3647-7301



FAX : CATALOG **1** **2** 共通 03-3647-7481
☎FAXでのご質問は、添付のコミュニケーションカードをご利用ください。☎ P2277

■ご注文窓口

通常のご注文・お取引のご相談は
マーケティングセンターへ!

マーケティングセンターとは、
商品のご注文やお取引に関するご相談を
お受けする場所です。

全国2ヵ所に設置されており、お客様のご注文をお受けします。
マーケティングセンターでは、ご注文やお取引に関するお問い合わせ、
さらには商品価格/出荷日時の回答などをお受け致します。どうぞ
お気軽にお問い合わせください。

お客様コードNo.とは?

ご注文の際に必要なお客様固有のコードNo.です。このコードNo.がない
とご注文をお受けできません。
新規にお客様とお取引させていただく場合は、「お客様コードNo.」
のご登録がまず必要となります。
商品をご注文されるときには、この「お客様コードNo.」と「お客様名」で
ご注文ください。
「お客様コードNo.」は、マーケティングセンターでご登録いただけます
(詳しくは **[P2268]** の「新規お取引のご案内」をご覧ください)。お気軽
にご連絡ください。オペレーターが対応致します。

マーケティングセンター

下述の直通番号をご利用ください。

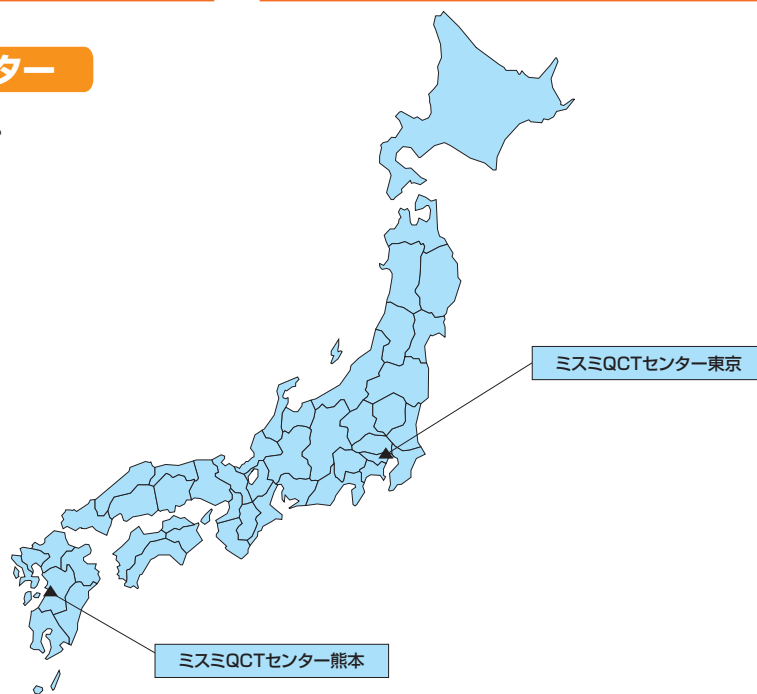

■マーケティングセンターで、ご注文をお受けします。

ミスミQCTセンター
☎0120(343)066
☎0570(034)355

(東京)
〒135-0016 東京都江東区東陽4-1-13 東陽セントラルビル2F
(熊本)
〒860-0012 熊本県熊本市紺屋今町9-6 朝日生命紺屋今町ビル2F

■初めてのご注文のお客様へ

※法人登録のないお客様、転売を目的とされる商社様のご登録は受け付
けておりません。予めご了承ください。

新規お取引の流れ

お取引お申し込み前に巻末のカタログ利用規約を必ずご確認ください。

お客様コードNo.のご登録



ご注文



ご注文商品送付



お支払い

ミスミへのご注文には必ず「お客様コードNo.」(6ケタ) が必要となりま
す。まずはマーケティングセンター **[P2267]** へお電話いただき、ご登録の
手続きをお願い致します。

- (1) インターネット、FAX、電話のうち、いずれか1つの方法でご注文く
ださい。
- (2) ご注文の場合「お客様コードNo.」と「お客様名」を必ずお知らせくだ
さい。
- (3) 各商品ページの「注文例」を参考に、型式・サイズ・数量などをご指
定ください。
 - 商品は1個からご注文いただけます。
 - ご注文受付は、年末年始を除く月曜から土曜日と祝日です(巻末カ
レンダーをご参照ください)。

●電話受付時間 午前8:00から午後8:00
●FAXおよびインターネット 24時間受付
午後8:00以降は翌日扱い

全国どこでも宅配便にて無料配送いたします。

お客様コードNo.をご登録させていただいた際に、お支払い条件も登録
させていただきます。お支払い条件は、「現金払い」、お支払いまでの期
間は「31日以内」にてお願いしております。 **[P2273]**

お客様コードNo.のご登録方法

ミスミへのご注文には、必ず「お客様コードNo.」(6ケタ)が必要となります。下記の“ご登録の手順”に沿って
お手続きをお願いいたします。なお、この「お客様コードNo.」のご登録は、初めてのご注文の際に一度だけ行
うものです。一度ご登録いただきましたら、変更がない限りお手続きの必要はございません。

お客様



マーケティングセンター



お客様

マーケティングセンター **[P2267]** にお電話いただき、「新規登録」である
旨、お伝えください。

電話に対応させていただきましたオペレータより、ご登録の手続き、ご注文
の方法、お支払い条件などについてご説明させていただきます。また「お客
様コードNo.ご登録シート」など数枚の登録用紙をお送り致しますので、必
要事項をご記入の上、マーケティングセンターへご返送ください。

- ご注文方法詳細 **[P2269]**
- お支払い方法詳細 **[P2273]**

「お客様コードNo.」のご登録には、通常約1日かかります。ご登録手続き
の完了と「お客様コードNo.」は、手続きをさせていただきましたマーケ
ティングセンターよりお知らせ致します。

- 商品は1個からご注文いただけます。(一部の商品にパック販売がございます)
- ご注文受付時間は、午前8時から午後8時までです。
午後8時以降のご注文は、翌日受付とさせていただきます。
- ストーク(緊急サービス)システムは、ご注文の時間により出荷日が変わります。

- お客様コードNo.とお客様名をお忘れなくお知らせください。

*詳しくは **P.77** の「カタログのご利用方法」をご参照ください。

なお、ご注文にあたってはカタログ巻末の利用規約および保証規定が適用されます。あらかじめご了承ください。

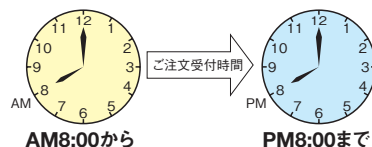

■ご注文に便利な発注書をご用意しております。

マーケティングセンター **[P.2267]** へご請求ください。

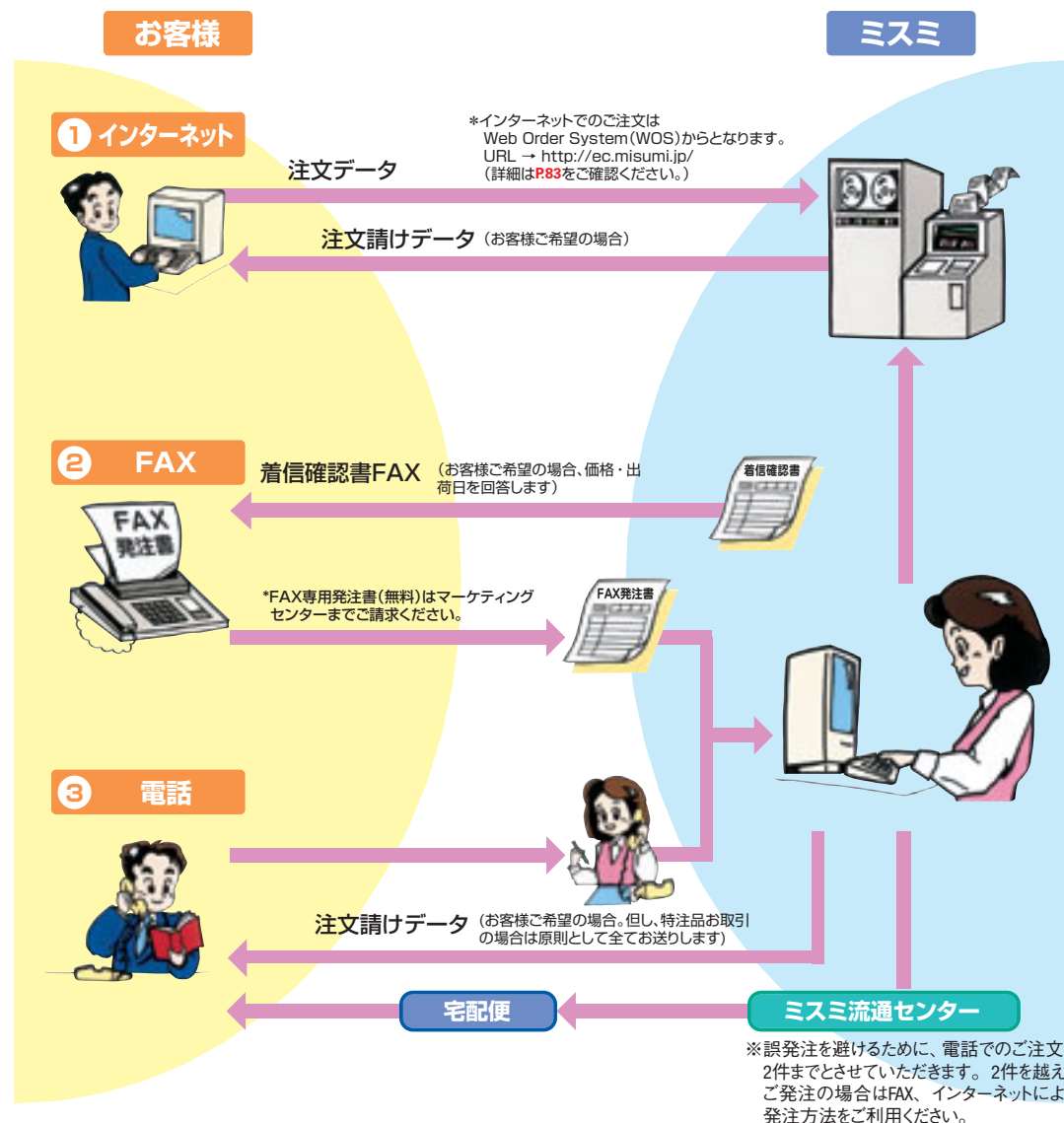

※誤発注を避けるために、電話でのご注文は2件までとさせていただきます。2件を越えるご注文の場合はFAX、インターネットによる発注方法をご利用ください。

FAXによるご注文は、専用発注書をご用意しております。専用発注書は無料です。

マーケティングセンター **[P.2267]** へご請求ください。

〈FAX専用発注書サンプル〉

※複数回送付されますこと注文が重複してしまふ恐れがございます。ご注意ください。		↑ FAX 送付先										
01	MC	【 発 注 書 】	<table border="1" style="width: 100%; border-collapse: collapse;"> <tr> <td style="width: 15%;">送 信 日</td> <td style="width: 25%;">送 信 枚 数</td> </tr> <tr> <td>年 月 日</td> <td>/</td> </tr> </table>	送 信 日	送 信 枚 数	年 月 日	/					
送 信 日	送 信 枚 数											
年 月 日	/											
<div style="border: 1px solid black; width: 100px; height: 20px; margin: 0 auto;"></div> お客様コードNo		<table border="1" style="width: 100%; border-collapse: collapse;"> <tr> <td style="width: 50%;">会社名</td> <td style="width: 25%;">TEL</td> <td style="width: 25%;">FAX</td> </tr> <tr> <td>ご請求 部署名</td> <td colspan="2">お名前</td> </tr> <tr> <td>ご納入 部署名</td> <td colspan="2">お名前</td> </tr> </table>		会社名	TEL	FAX	ご請求 部署名	お名前		ご納入 部署名	お名前	
会社名	TEL	FAX										
ご請求 部署名	お名前											
ご納入 部署名	お名前											
<div style="border: 1px solid black; width: 100px; height: 20px; margin: 0 auto;"></div> 直送先コードNo		<table border="1" style="width: 100%; border-collapse: collapse;"> <tr> <td style="width: 50%;">直送先会社名</td> <td style="width: 25%;">TEL</td> <td style="width: 25%;">FAX</td> </tr> <tr> <td>直送先住所</td> <td colspan="2"></td> </tr> <tr> <td>ご納入部署名</td> <td colspan="2">お名前</td> </tr> </table>		直送先会社名	TEL	FAX	直送先住所			ご納入部署名	お名前	
直送先会社名	TEL	FAX										
直送先住所												
ご納入部署名	お名前											
備考		<div style="display: flex; justify-content: space-around;"> <div style="border: 1px solid black; padding: 5px; text-align: center;"> ストック実数3回目 一括出荷 </div> <div style="border: 1px solid black; padding: 5px; text-align: center;"> ストック実数5回目 一括出荷 </div> </div> <p>■ 一括出荷日をご希望の場合は○でお読み下さい。 ○でお読みいただければ出荷日の記入は不要です。上記 以外の出荷日をご希望の場合は出荷日欄に記入下さい。 ■ FAXによる出荷日指定 → 要</p>										
(上段)	ご注文番号	/	(下段)									
カタログNo	サイズ	数量	出荷日									
1			/									
2			/									
3			/									
4			/									
5			/									
6			/									
7			/									
8			/									
9			/									
10			/									
			ストック									

価格・商品のお届けについて

■ミスミの商品はすべてカタログ記載価格での販売です。仕切り価格の設定はありません。

ミスミの商品は、すべて直販です。お客様には、カタログ記載通りの価格と出荷日で納入させていただきます。直販により不要な流通を排除し、透明な価格を実現しています。すべての商品の価格を明示しています。なおカタログ価格(表示価格)には消費税は含まれておりません。

- カタログ掲載品のお見積りをお受けしております。
- 同じ商品で数量がまとまると価格が安くなる、「数量スライド価格」を適用している商品もあります。
- 価格表の数量ランク範囲外の大口ご注文に対しては、ご希望数量により別途価格・出荷日をお見積りさせていただきます。マーケティングセンター [\[P2267\]](#) へお問い合わせください。

■全国どこでも無料配送します。

- 出荷日とは、ご注文をいただいた翌日から数えて、ミスミ稼働日で商品が出荷されるまでの日数のことです。

〈出荷日例〉

5日目出荷	ご注文日+5日	ご注文日の翌日から数えてミスミ実働5日目が出荷日です。
-------	---------	-----------------------------

* ミスミ実働カレンダーは巻末に掲載されています。

- 商品の配送料金は、全国どこでも無料です。宅配便にてお客様ご指定の場所へお送りいたします。

(例)5日目出荷商品をご注文された場合

金	土	日	月(祝日)	火	水	木	金	土
ご注文	実働1日目	ミスミ休日	実働2日目	実働3日目	実働4日目	出荷		
	ご注文	ミスミ休日	実働1日目	実働2日目	実働3日目	実働4日目	出荷	
		ミスミ休日	ご注文	実働1日目	実働2日目	実働3日目	実働4日目	出荷

 **注 意**

お客様への商品到着日はお届け地域および途中の交通事情・天候状況等により変動する可能性があります。

■地域別運送所要日数

お客様へのお届けは、地域により下記のお届け日(出荷日起算)になりますので、ご了承ください。

土曜、日曜、祝日配達ご希望の場合はマーケティングセンターへご相談ください。

- 通常出荷品は東日本流通センター、西日本流通センターの2拠点からの出荷となります。
- 山間部、離島において一日遅れの地域がありますのでご了承ください。
- ストーク品等の工場直送品の場合は右記所要日数が変わる場合がございますので、ご了承ください。
- ご注文の商品が運送所要日数を過ぎて届かない場合、また商品運送上のトラブルがございましたら、マーケティングセンターにご連絡ください。

- 運送所用日数はあくまで予定日です。緊急で到着日をご指定される場合は下記のサービスをご利用いただけます。
- ・ヤマト運輸株式会社様 宅急便タイムサービス
- ・佐川急便株式会社様 飛脚TOP便
- ※但し、お客様の費用負担となります。ご利用の際はマーケティングセンターにご連絡ください。

- 地区……翌日
- 地区……翌日～2日
- 地区……2日～3日

西日本流通センター
〒669-1313
兵庫県三田市福島宮野前501-53 三田工業団地内

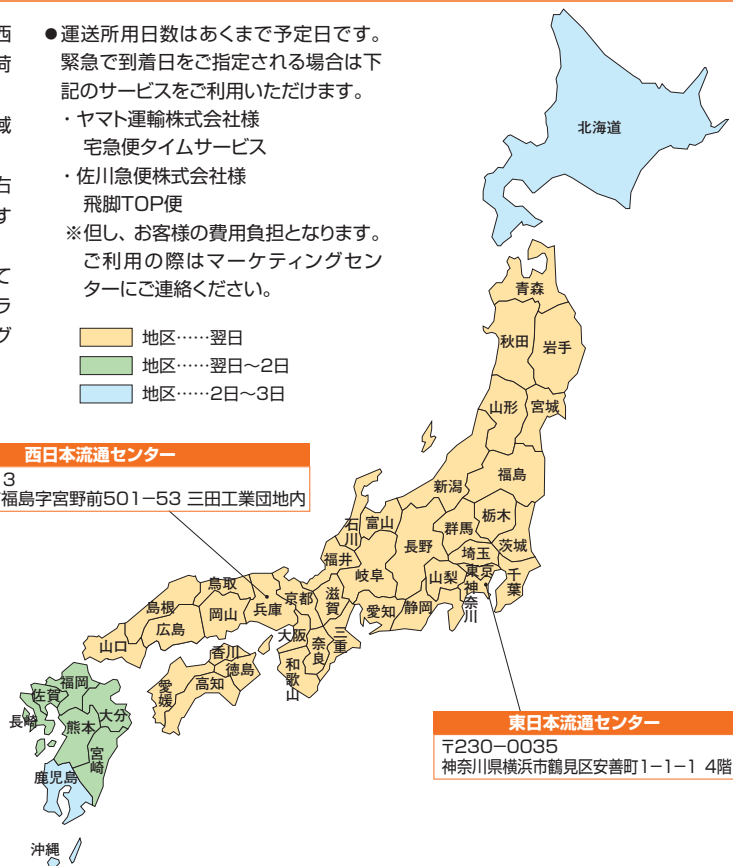

東日本流通センター
〒230-0035
神奈川県横浜市鶴見区安善町1-1-1 4階

ご変更・キャンセル・ご返品への対応について

■ご変更・キャンセルへの対応

ご注文の変更やキャンセルへの対応は、商品の出荷日により異なります。変更やキャンセルにつきましては、マーケティングセンターへご連絡ください。ただし、出荷日等により、ご変更やキャンセルをお受けできない場合もございます。

- 在庫品

翌日出荷以降に指定した場合、出荷日前日のPM8:00まで変更・キャンセルができます。
当日出荷に指定した場合、原則としてキャンセルできませんのでご注意ください。

- 実働1日目の発送品 …… キャンセルできませんのでご注意ください。
- 実働2日目の発送品 …… 変更・キャンセルは、午前中注文分は同日の正午まで、午後注文分は同日のPM8:00まで行えます。
- 実働3日目以上の発送品 …… 下記「製品キャンセル対応表」の基準にて対応させていただきます。
- 緊急サービス(ストークシステム)をご利用の場合のキャンセルにも対応いたします。

【ストークA】 ①AM注文分は、同日の午前中は無償、午後のキャンセルは有償となります。

②PM注文分は、PM5:00まで無償、それ以降は有償となります。

【ストークB・C】 については、下記基準にて対応させていただきます。

④【ストークT】 については、キャンセルできませんのでご注意ください。

- 商品キャンセル対応表

注文日 からの日数	1日目発送 商品	2日目発送 商品	3日目発送 商品	4日目発送 商品	5日目発送 商品	6日目発送 商品	7日目発送 商品	8日目発送 商品	10日目発送 商品	12日目発送 商品	14日目発送 商品	16日目発送 商品	20日目発送 商品	ストークT	ストークA	ストークB	ストークC
当日	×	△	○	○	○	○	○	○	○	○	○	○	○	出荷日			
1日目	出荷日	×	△	△	○	○	○	○	○	○	○	○	○		出荷日	△	○
2日目		出荷日	×	△	△	△	△	○	○	○	○	○	○			×	△
3日目			出荷日	×	△	△	△	△	○	○	○	○	○			出荷日	△
4日目				出荷日	×	△	△	△	△	○	○	○	○				×
5日目					出荷日	×	△	△	△	△	△	○	○				出荷日
6日目						出荷日	×	△	△	△	△	△	○				
7日目							出荷日	×	△	△	△	△	△				
8日目								出荷日	△	△	△	△	△				
9日目									×	△	△	△	△				
10日目									出荷日	△	△	△	△				
11日目										×	△	△	△				
12日目										出荷日	△	△	△				
13日目											×	△	△				
14日目											出荷日	△	△				
15日目												×	△				
16日目												出荷日	△				
17日目													△				
18日目														△			
19日目													×				
20日目													出荷日				

○: 無償でキャンセルできます。 △: キャンセルできますが有償となります。 料金はご購入単価の40%です。 ×: キャンセルできません。

■ご返品への対応

- 在庫品は、ご返品可能な場合もありますので、マーケティングセンターへご相談ください。なお、ご返品される場合、マーケティングセンターがご指定申しあげます場所までのご返送処理は、お客様のご負担になりますのでご了承ください。
- 在庫品以外の発送品につきましては、寸法指定により製作されるもので、他に転用ができません。ご返品はご容赦願います。※詳細につきましては、カタログ巻末の「カタログ利用規約第17条」をご覧ください。
- 受注時・出荷時等万全を期しておりますが、万一お届けした商品がお客様のご注文内容と異なる場合は、大変お手数ですが、マーケティングセンターまでご連絡ください。

新規登録時に、自動振替または振込みのいずれかをご指定ください。

- 「全額現金払い」とさせていただきます。
- 集金業務は行っておりません。
- 手形・小切手・切手によるお支払いはお受けできません。予めご了承ください。

「自動振替」によるお支払いの場合

公共料金と同じようにお客様指定の銀行からの自動引落としとなりますので、振込みに行く手間が省けます。

- 毎月のお支払い金額を、毎月定められた日に、お客様指定の銀行口座から自動的に振り替えさせていただきます。
- 締め日と振替日(次のいずれかをお選びください)。
 1. 月末締め→翌月末払い
 2. 20日締め→翌月20日払い

「振込み」によるお支払いの場合

お申し出頂いたお客様の支払日に、請求書記載の「御振込先」口座まで、ご購入頂いたお客様名にてお振込ください。

- 手数料はお客様負担とさせていただきます。
- ミスミでは新規で登録の際、お客様毎にお振込先口座を設けさせていただきます。
- お支払いまでの期間は、31日以内にてお願い致します。

請求書の「お振込先」欄をご確認の上、ご入金のお手続きをお願い致します。

請求書の「御振込先」に振込口座番号を表示しています。

御振込先

みずほ 銀行 第二集中 支店
当座預金 口座番号 XXXXXXXX
口座名 株式会社 ミスミ

■MISUMI 国際ネットワーク

担当地域	現地法人名	所在地	国番号	TEL/FAX	サービス拠点
アメリカ	北米・中米・南米 MISUMI USA, INC.	1105 Remington Road, Suite B, Schaumburg, Illinois 60173, U.S.A.	1	847-843-9105 847-843-9107	イリノイ
ヨーロッパ	UK(近隣諸国含む)・北欧 MISUMI UK LTD.	No.1. The Courtyard, 76-78 High Street Staines, Middlesex TW18 4DP UK	44	1784-465530 1784-466695	ロンドン
	ドイツ(近隣諸国含む)・中東欧・アフリカ大陸 MISUMI EUROPA GmbH	Katharina-Paulus-Strasse 6, 65824 Schwalbach, Germany	49	6196-7746-0 6196-7746-360	フランクフルト
東南アジア	オセアニア含む MISUMI SOUTH EAST ASIA PTE. LTD.	331 North Bridge Road, #03-01 Odeon Towers, Singapore 188720	65	6733-7211 6733-0211	シンガポール クアラルンプール ホーチミン
	タイ・インド MISUMI (THAILAND) CO., LTD.	300/24 Moo 1, Eastern Seaboard Industrial Estate Soi 5, Tambol Tasith, Amphur Pluakdaeng, Rayong Province 21140, Thailand	66	38-959-200 38-959-202	ラヨーン バンコク
韓国	韓国全土 MISUMI KOREA CORP.	3804 World Trade Center, 159-1, Samsung-dong, Kangnam-gu, Seoul, 135-729, Korea	82	2-551-3611 2-551-4811	ソウル
台湾	台湾 MISUMI TAIWAN CORP. 台湾三住股份有限公司	9F-1, No. 126 Nanjing East Road Sec. 4 Taipei 10595 Taiwan R.O.C	886	2-2570-3766 2-2570-3767	台北
中国	中国全土 MISUMI (CHINA) PRECISION MACHINERY TRADING CO., LTD. 米思米(中国)精密机械贸易有限公司	16th Floor, Jinling Hai Xin Bldg, No666 Fuzhou Rd., Shanghai 200001 P.R. China	86	21-6391-7080 21-6391-7085	上海・広州
香港	香港 MISUMI E.A. HK LTD. 香港三住有限公司	Unit 716, 7/F, World Commerce Centre, 11 Canton Road, Tsim Sha Tsui, Kowloon, Hong Kong	852	2375-4550 2302-4589	香港

※MISUMI USA, INC.へは、アメリカ・カナダからはフリーダイヤルがご利用いただけます。
TEL 1-800-681-7475/FAX 1-800-681-7402

- 海外取引に関するお問い合わせは下記までお願いします。
〒135-8458 東京都江東区東陽2-4-43
株式会社 MISUMI FAメカニカル事業グループFA国際マーケティング部門
TEL 03-3647-7207
FAX 03-3647-4188

- Please contact:
MISUMI Corporation FA Mechanical Group
4-43, Toyo 2-chome, Koto-ku,
Tokyo, 135-8458 JAPAN
TEL (81)3-3647-7207
FAX (81)3-3647-4188

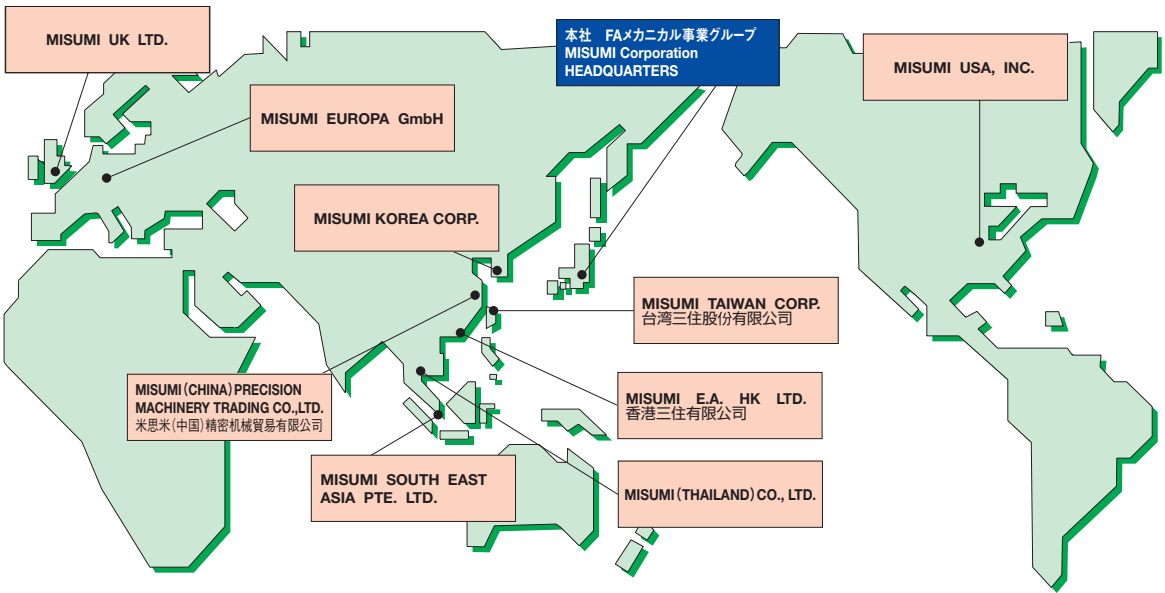

お取引のしるし

FA機器・金型設計製作に必要な部品・各種工具・技術データ等情報を満載

- カタログのご請求は右頁のカタログ請求カードをFAXいただくか、またはお電話でどうぞ。
- 無料で送付させていただきます。

※カタログは、新版ごとに商品点数の拡大、価格、出荷日の見直し等が行われますので、常に一番新しい年度版をご利用ください。
資料のご請求、商品についてのご意見はP2276～2278をご参照ください。

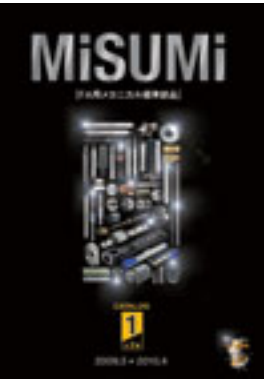

FA用メカニカル標準部品カタログ
2009.5→2010.4

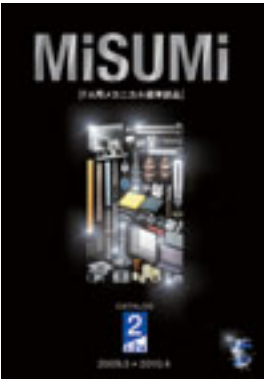

メカニカル加工部品CD版Cナビ
(ガイドブック付)
2009.5→2010.4



プレス金型用標準部品カタログ
2009年度版(2009.6→2010.5)
6月発行予定です。

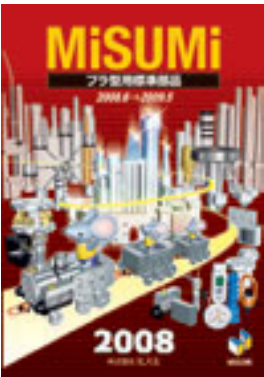

プラ型用標準部品カタログ
2009年度版(2009.5→2010.4)
5月発行予定です。



機械加工用工具カタログ
(TOOL-DIRECT)
2008.6→



FA用エレクトロニクスカタログ
2009年度版(2009.6→2010.5)
6月発行予定です。

- ミスミのカタログのご請求にご利用ください。無料で送付させていただきます。

お願い

- 新しいミスミの情報を、確実にお客様にお届けするために、お客様のお名前を一人一人登録させていただいております。
ご面倒でも複数冊ご希望の場合は、個人ごとにご記入ください。個人宛にお送りいたします。

ご記入にあたって

- 太線枠内にご記入ください。
- 社名・部課名は略称でなく正式名で、お名前はフルネームにてお願いいたします。

住所	〒		
フリガナ			
社名	事業部名・工場名		
TEL(代表)		株式	上場・店頭
URL			

御社に該当する項目に1つ〇印をつけてください。					
業 種		業 態		資 本 金	従 業 員 数
1.自動車	13.出版・印刷・同関連機器	1.完成品(最終製品)	8.自動機・専用機設計(エレクトロニクス)	1. 500万円未満	1. 20人未満
2.自動車部品	14.工作機械	2.アッセンブリ(組立て)	9.プレス金型設計	2. 500万円以上	2. 20人以上
3.その他輸送機器	15.産業機械	3.部品製造	10.射出成形金型設計	3. 1000 //	3. 50 //
4.重電機	16.機械加工	4.プレス成形加工	11.プレス金型製造	4. 2000 //	4. 100 //
5.家電	17.化学工業	5.射出成形	12.射出成形金型製造	5. 5000 //	5. 200 //
6.AV機器	18.繊維工業	6.自動機・専用機製造	13.FA用制御盤設計製造	6. 1億円以上	6. 500 //
7.半導体・周辺装置	19.食品関連機器	7.自動機・専用機設計(メカニカル)	99.その他	7. 10 //	7. 1000 //
8.その他電気器具	20.通信機器			8. 50 //	8. 5000 //
9.精密機器	30.商社			9. 100 //	9. 10000 //
10.コンピュータ機器・同関連機器	40.学校・官公庁				
11.OA(事務機)					
12.搬送機器	99.その他				

部 課 名	役 職		
フリガナ	TEL(直通)		
お名前	FAX(直通)		
e-mail	担当市場	職 種	
送付希望カタログ			
1. プレス金型用標準部品カタログ 2. プラ型用標準部品カタログ 3. FA用メカニカル標準部品カタログ 4. メカニカル加工部品CD版Cナビ(ガイドブック付) 5. FA用エレクトロニクスカタログ 6. 機械加工用工具カタログ(TOOL-DIRECT) 11. FA-2DCADデータ(CD-ROM) ※その他()		1. プレス金型 2. 射出成形金型 3. 機械設備 4. 電気機器・設備 5. FAソフト 6. 製品製造 7. 部品加工 99. その他 1. 設計・開発 2. 工機製造 3. 基礎研究開発 4. 生産製造技術 5. 製品製造(ライン) 6. 購買・資材 7. 販売・営業 8. 検査・品質管理 99. その他	

個人情報の取扱いにつきましては、当社ホームページをご覧ください。→ <http://www.misumi.co.jp/utility/privacy.html>

ミスミ記入欄 - - -

お願い

- カタログに掲載されていない商品(新商品・規格追加など)についてご提案、ご意見をお寄せください。
■現在、販売している商品に関してのご質問をお寄せください。
■ミスミに対するご意見や、新しいサービスの要望など、ご提案をお寄せください。
※今後の商品化、規格改良・追加の貴重な資料とさせていただきます。

住 所	〒		
フリガナ			
社 名		事業部名・工場名	
部 課 名		役 職	
フリガナ		TEL(直通)	
お名前		FAX(直通)	
e-mail		URL	

ご提案・ご意見

個人情報の取扱いにつきましては、下記の当社ホームページをご覧ください。
→<http://www.misumi.co.jp/utility/privacy.html>

FA用メカニカル標準部品カタログ2009

ミスミのカタログを正確にお届けするために、お客様のお名前を登録させていただいております。

ミスミから送られてくる郵便物の宛名に変更があるお客様、また送られてくる情報が不要のお客様はエントリーカードにてご連絡ください。尚、新規登録をご希望のお客様はカタログ請求カードをご利用ください。

このような連絡にエントリーカード(本用紙)をご利用ください。



变更



登録変更

- ミスミから送られてくる住所・部課名に変更がある方
- 宛名が漢字になっていない方



削除



登録削除

- ミスミから送られてくる情報が不要の方

ご記入方法

- 太線枠内にご記入ください。
■社名・部課名は正式名称(略称ではなく)
お名前はフルネームでご記入ください。

下記番号へ直接FAXを送信してください。

FAX 03-3428-0107

《お客様》	該当するものに✓印をつけてください
登録変更	社名(<input type="checkbox"/> 変更・ <input type="checkbox"/> 訂正)
	住所(<input type="checkbox"/> 移転・ <input type="checkbox"/> 表示変更・ <input type="checkbox"/> 訂正)
	<input type="checkbox"/> 異動・ <input type="checkbox"/> 組織変更・ <input type="checkbox"/> 役職変更
	送付先変更(<input type="checkbox"/> 転勤・ <input type="checkbox"/> 出向・ <input type="checkbox"/> その他)
	<input type="checkbox"/> その他()
登録削除	<input type="checkbox"/> カタログ、Voiceの送付を中止します

※社名・住所・送付先の変更は「旧社名・旧住所」もご記入ください。

フリガナ			
社名	事業部名・工場名		
(旧社名)			
住所	〒		
(旧住所)			
部 課 名		役 職	
フリガナ		TEL(代表)	
お名前		TEL(直通)	
		FAX(直通)	
e-mail		URL	
この項目を ○を付けてください	担当市場	職 種	継続送付希望カタログ
	1：プレス金型 2：射出成形金型 3：機械設備 4：電気機器・設備 5：FAソフト 6：製品製造 7：部品加工 99：その他	1：設計・開発 2：工機製造 3：基礎研究開発 4：生産製造技術 5：製品製造(ライン) 6：購買・資材 7：販売・営業 8：検査・品質管理 99：その他	1：プレス金型用標準部品カタログ 2：ブラ型用標準部品カタログ 3：FA用メカニカル標準部品カタログ 4：メカニカル加工部品CD版Cナビ(ガイドブック付) 5：FA用エレクトロニクスカタログ 6：機械加工用工具カタログ(TOOL-DIRECT) 11：FA-2D CADデータ(CD-ROM)

個人情報の取扱いにつきましては、下記の当社ホームページをご覧ください。→ <http://www.misumi.co.jp/utility/privacy.html>

ミスミ記入欄

--	--

 -

--	--	--	--	--	--

 -

--	--	--

 -

--	--	--

FA用メカニカル標準部品カタログ2009

