スペアパンチボックス

RoHS

PBX100Y

●ボルト穴が側面と底面の2ヶ所にあいていますので、どちらの面からでも固定することができます。

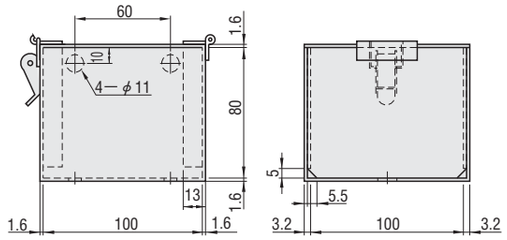

PBX150Y

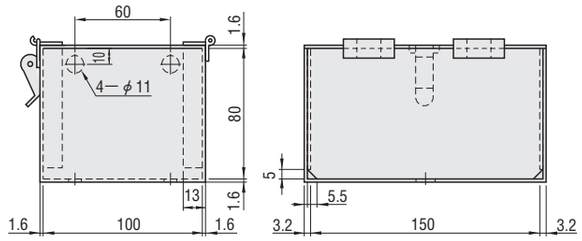

M 材　質　SPCC
S 表面処理　焼付塗装（黄色）

型式	￥基準単価 1～9本
PBX100Y	1,200
PBX150Y	1,800

Order 注文例

型式
PBX100Y

Delivery 出荷日

在庫品　翌日出荷 P.37

ご希望によりPM5：00迄、当日出荷受付致します。

Price 価格

■数量スライド価格（1円未満切り捨て）P.37

数　量	1～9	10～19	20～49	50～100	表示数量超えは価格・出荷日お見積り
値引率	基準単価	5%	10%	15%	

修正ネジ

RoHS

MMS (SS400)
MMF (FC250)

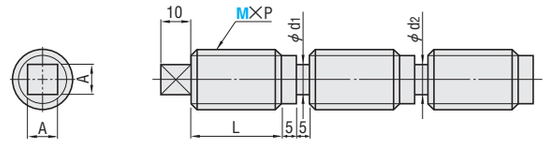

MMSB (SS400)
MMFB (FC250)

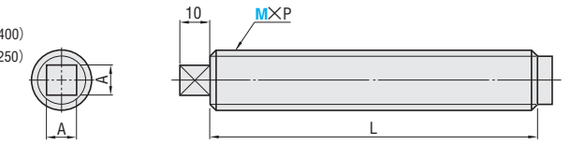

MMS・MMSB M 材質　SS400
MMF・MMFB M 材質　FC250

M×P（並目）	A	d1	d2	L	型式 Type	M	￥基準単価 1～19本 MMS	MMF
12×1.75	8	8.5	8.0	24	MMS (SS400)	12	500	870
16×2.0	8	8.5	8.0	32		16	600	840
20×2.5	13	10.5	10.0	40		20	750	800
24×3.0	16	10.5	10.0	48	MMF (FC250)	24	980	1,060
30×3.5	18	12.5	12.0	60		30	1,350	1,450

M×P（並目）	A	L	型式 Type	M	￥基準単価 1～19本 MMSB	MMFB
6×1.0	4	100	MMSB (SS400)	6	250	—
8×1.25	5			8	270	—
10×1.5	6			10	300	—
10×1.5	7	130	MMFB (FC250)	10	—	940
12×1.75	8	200	MMSB (SS400)	12	500	830
16×2.0	8			16	600	810
20×2.5	13			20	750	780
24×3.0	16		MMFB (FC250)	24	980	990
30×3.5	18			30	1,350	1,350

■使用方法

誤ってあけた穴の修正に利用できます。
上部の四角部分をスパナで締め付け、取付け後に鉄のこで切断してください。
MMS・MMFはパイプで折ることもできます。

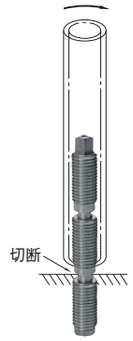

Order 注文例

型式
MMS 12

Delivery 出荷日

在庫品　翌日出荷 P.37

ご希望によりPM5：00迄、当日出荷受付致します。

Price 価格

■数量スライド価格（1円未満切り捨て）P.37

数　量	1～19	表示数量超えは価格・出荷日お見積り
値引率	基準単価	