ブロックダイ

追加工価格も数量スライド適用 P.39

ーストレートタイプー RoHS

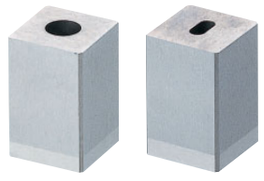

M 材質 / H 硬度	型式 Ⓐ	型式 D R E G
SKD11相当 60～63HRC	BLD	BLDD BLDR BLDE BLDG
粉末ハイス鋼 64～67HRC	PBLD	PBLDD PBLDR PBLDE PBLDG

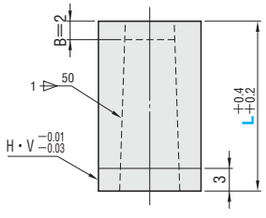

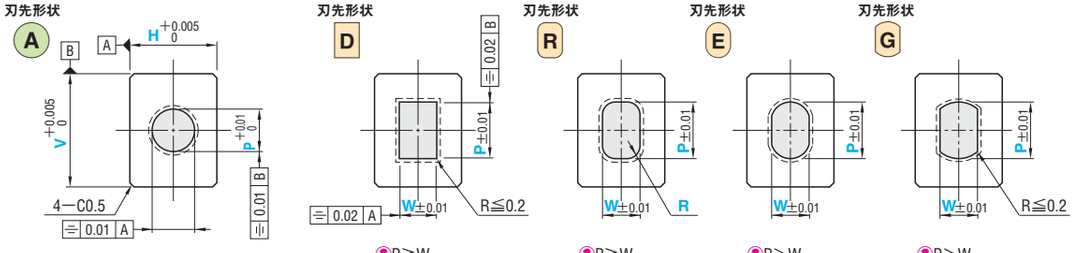

ー片フランジタイプー RoHS

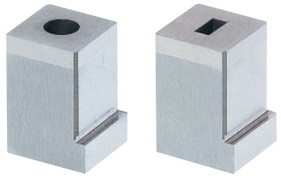

M 材質 / H 硬度	型式 Ⓐ	型式 D R E G
SKD11相当 60～63HRC	BLDF	BLDDF BLDRF BLDEF BLDGF
粉末ハイス鋼 64～67HRC	PBLDF	PBLDDF PBLDRF PBLDEF PBLDGF

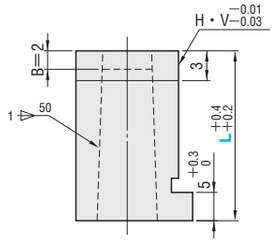

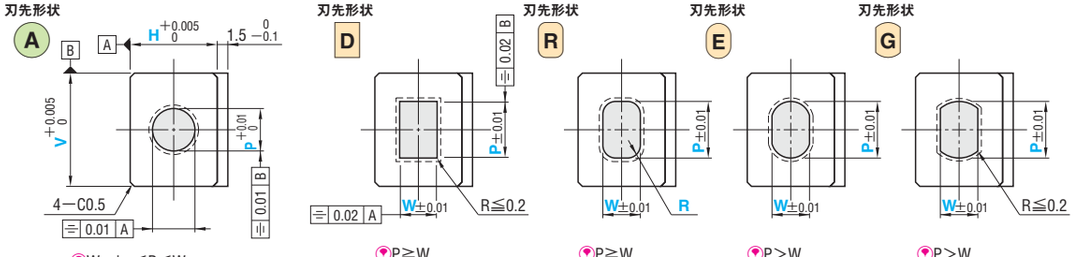

型式					H	V min. P max. / min.W max.	6	8	10	13	16	20	25	Ⓡ R	L
	ストレートタイプ		片フランジタイプ				1.00～3.00	1.00～4.00	1.00～6.00	1.00～8.00	1.00～10.00	1.50～12.00	1.50～16.00		
Ⓐ	BLD		PBLD	BLDF	PBLDF	6	1.00～3.00	○	○	○	○	○	○	○	0.15～W/2未満 Ⓡのみ	16
						8	1.00～4.00		○	○	○	○	○	○		20
D	BLDD		PBLDD	BLDDF	PBLDDF	10	1.00～6.00			○	○	○	○	○		22
						13	1.00～8.00				○	○	○	○		25
R	BLDR		PBLDR	BLDRF	PBLDRF	16	1.00～10.00					○	○	○		30
E	BLDE		PBLDE	BLDEF	PBLDEF	20	1.50～12.00						○	○		35
G	BLDG		PBLDG	BLDGF	PBLDGF	25	1.50～16.00							○		

P・W・R…指定0.01mm単位

Delivery 出荷日 3 日目発送 ストークA 800円/1本 P.38

同一サイズ3本以上は一律2,160円

Alterations 追加工

型式	V	H	L(LC)	P−W−R	(BC・HC…etc.)
BLDF	08	06	LC21.5	P1.20	PKC−ANF1.2

	Alterations	Code	Ⓐ	D R E G	¥/1Code
刃先追加工		BC	刃先長変更 0≦BC≦4 指定0.1mm単位		200
		PKC	刃先公差変更 P +0.01 0 ⇨ +0.005 0	刃先公差変更 P・W±0.01 ⇨ +0.01 0	400
		HVC	――	刃先に対しH・V逆 H寸方向にP寸、V寸方向にW寸を加工します。 P≦W max. ⊗刃先がシャンクの中心にない場合は適用不可	0
全長追加工		LC	全長変更 10≦LC<L 指定0.1mm単位 (LKC・LKZ併用の場合0.01mm単位指定可) LC≦12の場合、片フランジタイプに導入部は付きません。		200
		LKC	全長公差変更 L +0.4 +0.2 ⇨ +0.05 0		400
		LKZ	全長公差変更 L +0.4 +0.2 ⇨ +0.01 0		600

	Alterations	Code	Ⓐ	D R E G	¥/1Code
フランジ部追加工	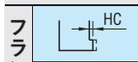	HC	フランジ幅変更 0≦HC<1.5 指定0.1mm単位		200
		TC	フランジ厚変更 2≦TC<5 指定0.1mm単位(TKC・TKM併用の場合0.01mm単位指定可) 全長は(5−TC)分短くなります。 LC併用の場合、全長はLCと同じ寸法です。		200
		TKC	フランジ厚公差変更 T +0.3 0 ⇨ +0.02 0		200
		TKM	フランジ厚公差変更 T +0.3 0 ⇨ 0 −0.02		200
その他		VHM	外形公差変更 H・V +0.005 0 ⇨ 0 −0.005		400
		NDC	H・V −0.01 −0.03 H・V −0.01 −0.03 ⇨導入部無し		0
	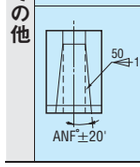	ANF	アンギュラ角度変更 0≦ANF≦1.2 指定0.2°単位 d≦dmax d=P+2{(L−B)tan(ANF°)} P−Btan(ANF°)≧0.6 W−Btan(ANF°)≧0.6 ⊗刃先がシャンクの中心にない場合は適用不可 V / d max.: 6 / 3.4; 8 / 4.4; 10 / 6.4; 13 / 8.4; 16 / 10.6; 20 / 12.6; 25 / 14.6 テーパ値 1/50 角度(片側) 0.573°		200

Order 注文例

(1)刃先がシャンクの中心にある場合

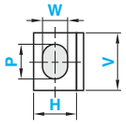

型式	V	H	−	L	−	指定0.01mm単位			
						P	−	W	− R(Ⓡのみ)
BLDR	13	10	−	20	−	P6.34	−	W3.65	− R1.50

(2)刃先がシャンクの中心にない場合

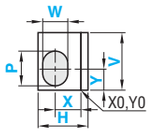

型式	V	H	−	L	−	指定0.01mm単位				
						P	−	W	− R(Ⓡのみ)	− X−Y
BLDR	13	10	−	20	−	P6.34	−	W3.65	− R1.50	− X4.67−Y6.02

X,Yの上限値・下限値はP.395を参照ください。
X,Y公差：±0.005(刃先Ⓐ), ±0.01(刃先D R E G)
ブロックパンチの刃先位置指定方法とX,Yの取り方が異なりますので、ご注意ください。

Price 価格

■数量スライド価格(1円未満切り捨て) P.37

数量	1～9	10～29	30～49	50～100	表示数量超えは
値引率	基準単価	5%	10%	15%	価格・出荷日お見積り

■ストレートタイプ 基準単価

型式	H \ V	6	8	10	13	16	20	25
BLD	6	4,860	5,030	5,290	6,400	7,600	8,800	9,570
	8		5,030	5,380	6,490	7,690	8,800	9,650
	10			5,380	6,490	7,690	8,800	9,650
	13				6,660	7,860	9,140	9,820
	16					7,860	9,140	9,820
	20						9,140	9,990
	25							9,990
BLDD BLDR BLDE BLDG	6	5,030	5,210	5,460	6,660	7,860	9,050	9,910
	8		5,210	5,550	6,740	7,940	9,050	9,990
	10			5,550	6,740	7,940	9,050	9,990
	13				6,830	8,110	9,400	10,160
	16					8,110	9,400	10,160
	20						9,480	10,340
	25							10,340
PBLD	6	5,720	5,900	6,250	7,750	8,990	10,310	11,630
	8		6,250	6,610	8,190	9,430	11,020	12,510
	10			6,610	8,190	9,430	11,020	12,510
	13				9,250	10,490	12,160	13,750
	16					10,490	12,160	13,750
	20						12,510	14,100
	25							14,100
PBLDD PBLDR PBLDE PBLDG	6	5,900	6,080	6,430	8,020	9,250	10,660	11,990
	8		6,520	6,780	8,460	9,780	11,370	12,870
	10			6,780	8,460	9,780	11,370	12,870
	13				9,520	10,750	12,600	14,280
	16					10,750	12,600	14,280
	20						12,870	14,370
	25							14,370

■片フランジタイプ 基準単価

型式	H \ V	6	8	10	13	16	20	25
BLDF	6	5,550	5,800	6,060	7,430	8,710	10,160	11,020
	8		5,800	6,230	7,510	8,880	10,160	11,110
	10			6,230	7,510	8,880	10,160	11,110
	13				7,600	9,050	10,510	11,360
	16					9,050	10,510	11,360
	20						10,590	11,450
	25							11,450
BLDDF BLDRF BLDEF BLDGF	6	5,720	5,980	6,320	7,690	9,050	10,420	11,360
	8		5,980	6,400	7,770	9,140	10,420	11,450
	10			6,400	7,770	9,140	10,420	11,450
	13				7,860	9,310	10,850	11,700
	16					9,310	10,850	11,700
	20						10,930	11,790
	25							11,790
PBLDF	6	6,610	6,780	7,130	8,900	10,310	11,810	13,310
	8		7,220	7,580	9,430	10,930	12,690	14,370
	10			7,580	9,430	10,930	12,690	14,370
	13				10,570	12,070	14,010	15,950
	16					12,070	14,010	15,950
	20						14,370	16,130
	25							16,130
PBLDDF PBLDRF PBLDEF PBLDGF	6	6,780	7,050	7,400	9,160	10,660	12,160	13,750
	8		7,490	7,840	9,780	11,280	13,130	14,810
	10			7,840	9,780	11,280	13,130	14,810
	13				10,930	12,430	14,450	16,400
	16					12,430	14,450	16,400
	20						14,810	16,480
	25							16,480