CADデータフォルダ名：48_Casters

■中荷重

RoHS

Type 自在	Type 固定	Type ストッパ付	本体 M材質	本体 S表面処理	車輪* M材質(色)	ベアリング
CJM	CKM	CTM	SPHC	ユニクロメッキ	合成ゴム(黒)	有
CJMS	CKMS	CTMS	SUS304	―		
CJMUC	CKMUC	CTMUC	SPHC	ユニクロメッキ	ウレタンゴム(グリーン)	
CJMU	CKMU	CTMU	SUS304	―		
CJMM	CKMM	CTMM	SPHC	ユニクロメッキ	MCナイロン(青)	
CJMMS	CKMMS	CTMMS	SUS304	―		

型番 ▭ はRoHS非対応　＊ステンレスタイプのホイール部はSPHC(ユニクロメッキ)になります。

自在

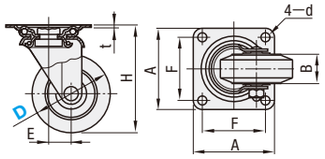

固定

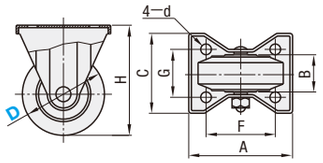

自在＋ストッパ付

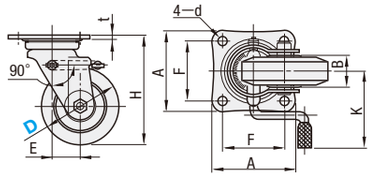

本体タイプ	D	車輪 リム巾 B	H	A	C	F	d	E	G	K	t	制止トルク (kg—cm)	許容荷重(N) 合成ゴム車輪	許容荷重(N) ウレタンゴム車輪	許容荷重(N) MCナイロン車輪 SPHC本体	許容荷重(N) MCナイロン車輪 SUS本体
自在タイプ	75	32	101	84	―	63	9.5	22	―	―	3.2	―	785	980	1667	2353
	100		144	96		71	10.5	35			4.5		1275	1470	2549	3529
	130	40	178	107		80	11.0	40					1765	2451	3530	4903
固定タイプ	75	32	101	95	72	63	9.5	―	40	―	―	―	785	980	1667	2353
	100		144	115	80	80	10.5		45				1275	1470	2549	3529
	130	40	178	138	93	100	11.0		56				1765	2451	3530	4903
ストッパ付タイプ	75	32	101	84	―	63	9.5	22	―	70	3.2	75	785	980	1667	―
	100		144	96		71	10.5	35		90	4.5	90	1275	1470	2549	3529
	130	40	178	107		80	11.0	40		95		120	1765	2451	3530	4903

kgf(荷重)＝N×0.101972

本体タイプ	合成ゴム車輪 型式 Type	D	¥基準単価	ウレタンゴム車輪 型式 Type	D	¥基準単価	MCナイロン車輪 型式 Type	D	¥基準単価
自在タイプ	CJM	75	1,050	CJMUC	75	1,880	CJMM	75	3,070
		100	1,430		100	2,460		100	4,340
		130	2,430		130	3,610		130	7,730
	CJMS (ステンレス)	75	2,740	CJMU (ステンレス)	75	3,390	CJMMS (ステンレス)	75	4,640
		100	4,390		100	5,170		100	7,140
		130	6,210		130	7,390		130	11,510
固定タイプ	CKM	75	810	CKMUC	75	1,590	CKMM	75	2,790
		100	1,080		100	2,070		100	3,940
		130	1,860		130	3,030		130	7,150
	CKMS (ステンレス)	75	1,730	CKMU (ステンレス)	75	2,390	CKMMS (ステンレス)	75	3,610
		100	2,750		100	3,540		100	5,470
		130	4,070		130	5,240		130	9,360
ストッパ付タイプ	CTM	75	1,380	CTMUC	75	2,270	CTMM	75	3,470
		100	1,900		100	3,010		100	4,890
		130	3,060		130	4,230		130	8,350
	CTMS (ステンレス)	100	5,290	CTMU (ステンレス)	100	6,050	CTMMS (ステンレス)	100	8,050
		130	7,490		130	8,670		130	12,790

■重荷重

RoHS

Type 自在	Type 固定	本体 M材質	本体 S表面処理	車輪 M材質(色)	ベアリング
CJH	CKH	SPHC	三価クロメート	特殊強化プラスチック(黒)	有
CJHB	CKHB			MCナイロン(青)	

自在

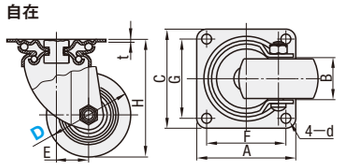

固定

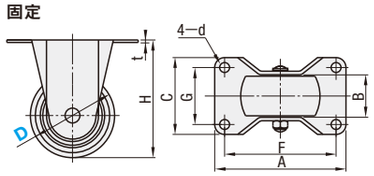

■自在タイプ

型式 Type	D	CJH B(車輪取付巾)	CJHB B(車輪取付巾)	H	A	C	F	G	d	E	t	許容荷重 N	¥基準単価 CJH	¥基準単価 CJHB
CJH CJHB	＊50	28	29	68	70	54	54	36	6.5	25	2.3	1569	1,110	2,880
	65	38	39	92	90	90	71	71	10.5	30	3.2	2942	1,810	3,280
	75			106								3923	1,920	4,580

■固定タイプ

型式 Type	D	CKH B(車輪取付巾)	CKHB B(車輪取付巾)	H	A	C	F	G	d	t	許容荷重 N	¥基準単価 CKH	¥基準単価 CKHB
CKH CKHB	＊50	28	29	68	80	50	66	36	6.5	2.3	1569	840	2,520
	65	38	39	92	111	67	91	47	10.5	3.2	2942	1,470	2,780
	75			106	123	72	103	52			3923	1,650	4,080

＊CJH50・CKH50のみベアリングはありません。

kgf(荷重)＝N×0.101972

Order 注文例　型式　CJM75　CJH75

Delivery 出荷日　●CJM・CKM・CTM(D130は3日目発送)・CJH・CKH　在庫品　翌日出荷 P.89　●左記以外の商品　3 日目発送

ご希望によりPM5:00迄、当日出荷受付致します。

Price 価格

■数量スライド価格 (1円未満切り捨て) P.89

数量	1～19	20～34	35～49	50～100
値引率	基準単価	5%	10%	18%

表示数量超えはお見積り

CADデータフォルダ名：48_Casters

■中荷重

RoHS

CWM—P

本体 M材質	本体 S表面処理	車輪 M材質(色)	ベアリング 旋回部	ベアリング 車輪部
SPHC	三価クロメート	ナイロン(黒)	有	無

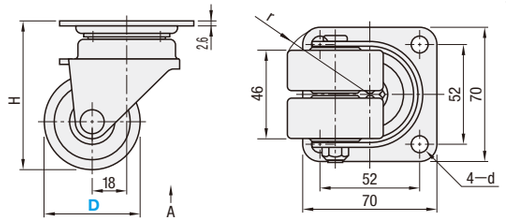

本体タイプ	型式 Type	D	車輪材質	H	d	r	許容荷重 (N)	質量 (g)	¥基準単価
自在タイプ	CWM—P	38	N(ナイロン)	64	8.8	44	1200	450	980
		50		77		49	1500	470	1,150

■重荷重 ースチールー

RoHS

CWMJ

本体 M材質	本体 S表面処理	車輪 M材質(色)	ベアリング 旋回部	ベアリング 車輪部
SPHC	三価クロメート	MCナイロン(青)	有	有

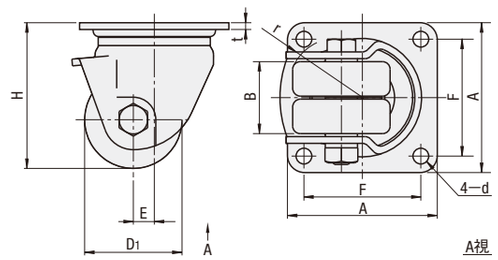

Example 使用例

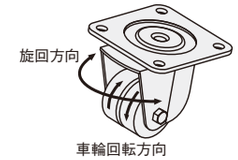

・双輪なので単輪と比べ耐荷重性、旋回性に優れます。

本体タイプ	型式 Type	No.	車輪材質	H	D_1	B	A	F	d	t	E	r	許容荷重 (N)	質量 (g)	¥基準単価
自在タイプ	CWMJ	50	N(MCナイロン)	75	42	38	84	64	8.5	3.2	12	49	4000	812	4,890
		65		93	57	48	100	78	10.5	4.5	14	57	5000	1530	5,810
		75		102	65								6000	1620	6,730

■重荷重 ーステンレスー

RoHS

CWG

本体 M材質	本体 S表面処理	車輪 M材質(色)	シール M材質	ベアリング 旋回部	ベアリング 車輪部
SUS304	―	モノマーキャスティングナイロン(青) 導電性MCナイロン(黒)	ポリアセタール	有	有

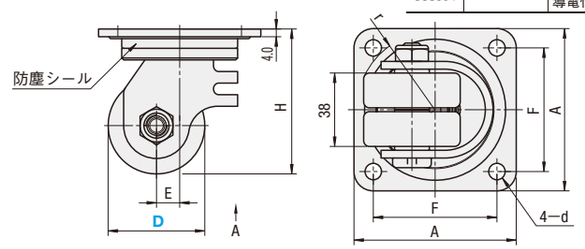

本体タイプ	型式 Type	D	車輪材質	H	A	F	d	E	r	許容荷重 (N)	質量 (g)	¥基準単価 モノマーキャスティングナイロン	¥基準単価 導電性MCナイロン
自在タイプ	CWG	50	N(モノマーキャスティングナイロン) D(導電性MCナイロン)	75	84	64	8.5	12	43	4000	760	11,400	18,520
		65		93	100	78	10.5	15	54	5000	1060	13,530	21,660
		75		102					58	6000	1120	15,670	26,070

Order 注文例

型式	―	車輪材質
CWM ― P38	―	N
CWMJ50	―	N
CWG50	―	D

Price 価格

■数量スライド価格 (1円未満切り捨て) P.89

数量	1～19	20～34	35～49	50～99
値引率	基準単価	5%	10%	18%

表示数量超えはお見積り

Delivery 出荷日　●CWG　在庫品　翌日出荷 P.89　●CWM—P・CWMJ　3 日目発送

ご希望によりPM5:00迄、当日出荷受付致します。